

Ofício N.º 018/2024

Ponte Nova, 09 de setembro de 2024.

Ilmo. Sr. Wellerson Mayrink de Paula

Presidente da Câmara Municipal de Ponte Nova

Câmara Municipal de Ponte Nova (MG)



PROTOCOLO GERAL 1208/2024

Data: 09/09/2024 - Horário: 16:17

Administrativo

Assunto: Resposta Ofício nº0419/2024/SAPL/DG.

Prezado Senhor,

A Secretaria Municipal de Desenvolvimento Rural - SEDRU preza pelo diálogo com as comunidades rurais e acolhimento das demandas, julgando de extrema importância reuniões que discutam esses assuntos. Ficamos pesarosos por não participarmos da reunião que aconteceu no dia 02 de setembro, mas, infelizmente, não recebemos o convite.

Com relação a estrada da comunidade rural Sorriso, informamos que foi realizada manutenção da mesma recentemente, bem como nas estradas das outras comunidades que abrangem a região de Lagoa Seca, Vale Azul e Córrego do Ouro. Ressaltamos ainda que é habitual não proceder com o encascalhamento da referida estrada do Sorriso, por não se tratar de único e principal acesso à comunidade.

A SEDRU realiza as manutenções das estradas vicinais de acordo com o cronograma pré-definido, que leva em consideração a demanda e urgência dos serviços baseando-se em critérios como grau de utilização da estrada, transporte escolar e de passageiros, escoamento da produção agropecuária, entre outros.

Levando em consideração que as estradas da comunidade Sorriso já receberam manutenção dentro do cronograma citado, que o mencionado acesso não é o único para a comunidade e que existem comunidades no cronograma que ainda não receberam nenhum tipo de manutenção nas estradas, informamos que a solicitação será acolhida e que a manutenção será agendada para os próximos meses, logo que finalizarmos os atendimentos já previstos no cronograma.



SECRETARIA MUNICIPAL DE DESENVOLVIMENTO RURAL - SEDRU

Em anexo enviamos o relatório fotográfico de serviços realizados pela SEDRU na região mencionada neste ofício.

Certo de sua atenção, antecipadamente agradeço e me coloco à disposição.

Danielle Brum Gomes

Secretário Municipal de Desenvolvimento Rural



RELATÓRIO SERVIÇOS

EXECUTOR: SEDRU – Secretaria de Desenvolvimento Rural de Ponte Nova - MG

LOCAL: Lagoa Seca, Vale Azul, Morro Do Tanque, Córrego Do Ouro

SERVIÇOS: Patrolamento, Encascalhamento, Rede de Drenagem e Passa Gado.

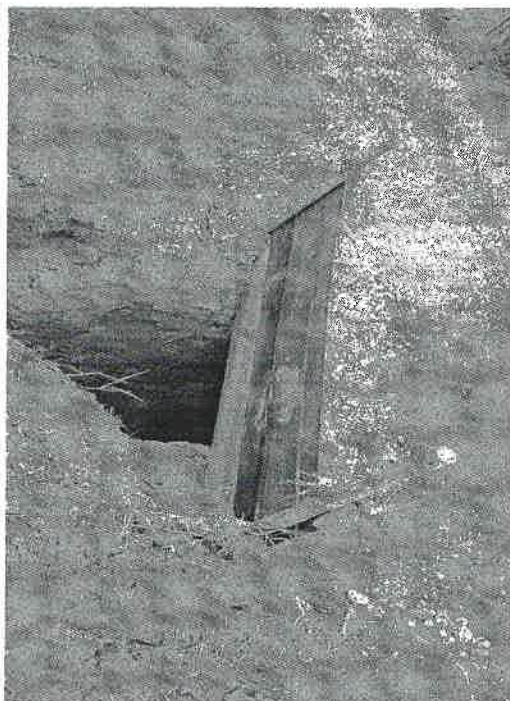

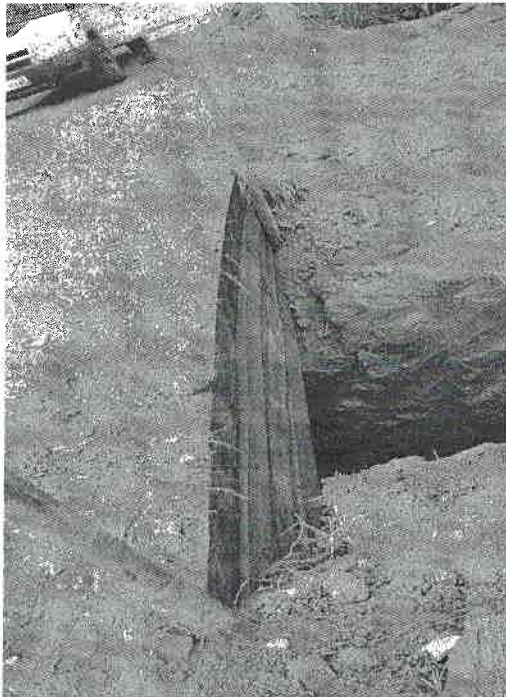



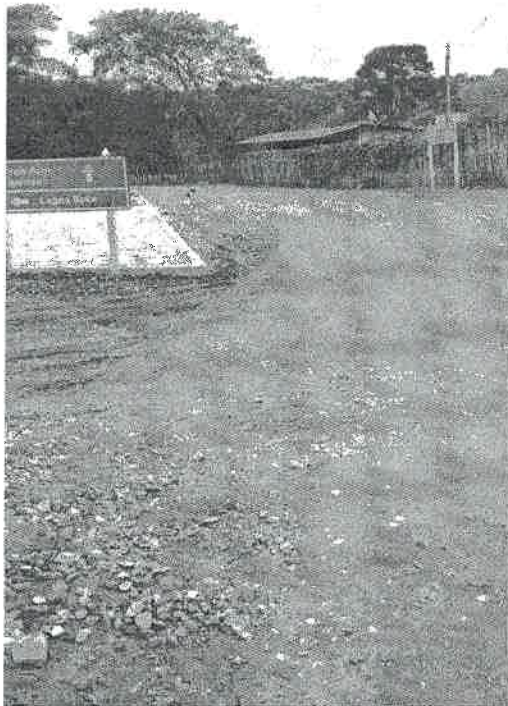

RELATÓRIO SERVIÇOS

EXECUTOR: SEDRU – Secretaria de Desenvolvimento Rural de Ponte Nova - MG

LOCAL: Córrego Do Ouro (Viradouro dos Ônibus)

SERVIÇOS: Patrolamento, Encascalhamento.

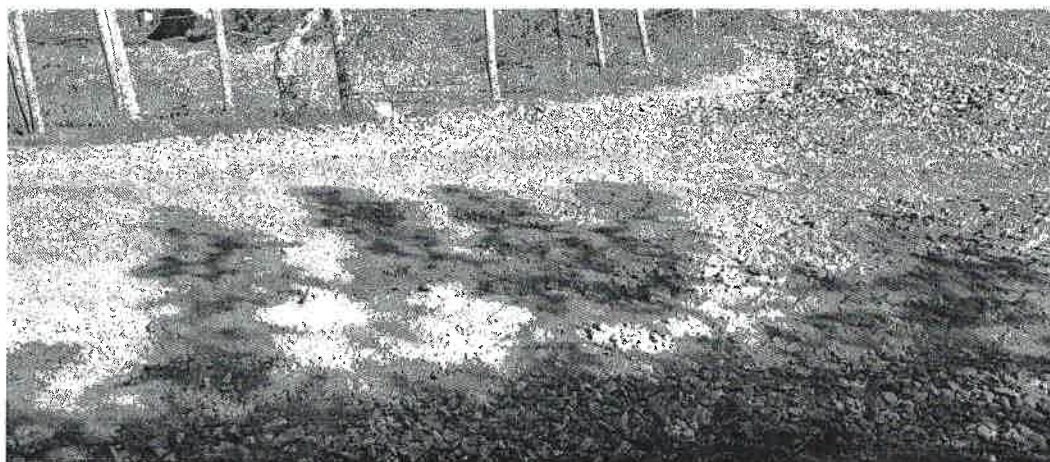
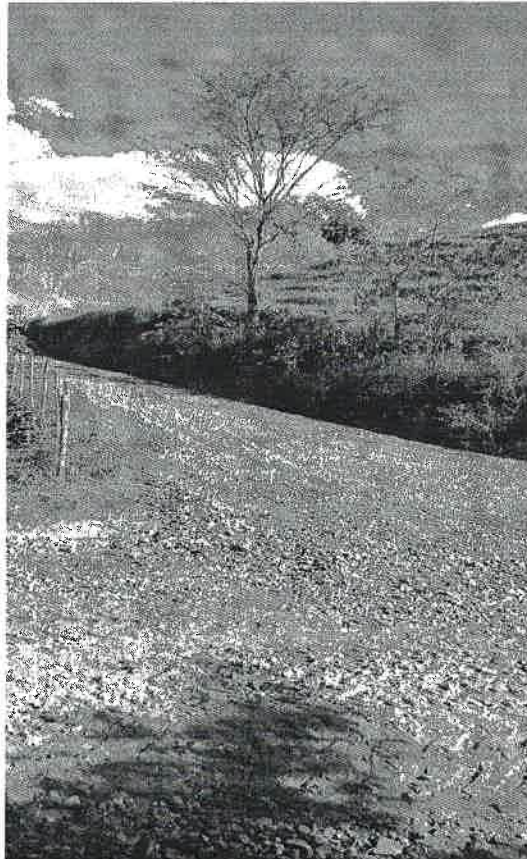

SECRETARIA MUNICIPAL DE DESENVOLVIMENTO RURAL - SEDRU

EXECUTOR: SEDRU – Secretaria de Desenvolvimento Rural de Ponte Nova - MG

LOCAL: Comunidade Ana Florência

SERVIÇOS: Patrolamento, Encascalhamento e Serviço de Rede.

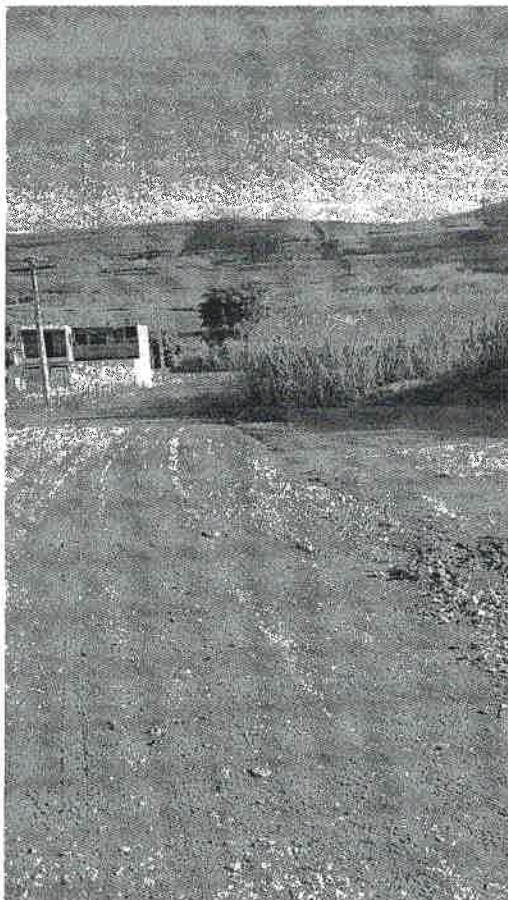



**PREFEITURA DE
PONTE NOVA**

PONTE NOVA
ACOLHEDORA

SECRETARIA MUNICIPAL DE DESENVOLVIMENTO RURAL - SEDRU



Endereço: Av. Getúlio Vargas, 828, Triângulo
Ponte Nova, Minas Gerais - CEP: 35430144
Email: sedru@pontenova.mg.gov.br Tel: (31) 3817-4239