

## ORGANOGRAMA DA ESTRUTURA ORGANIZACIONAL

(CONFORME ANEXO I, DA LEI MUNICIPAL Nº 4.156/2017)

- Atualizado em 10.09.2019 -

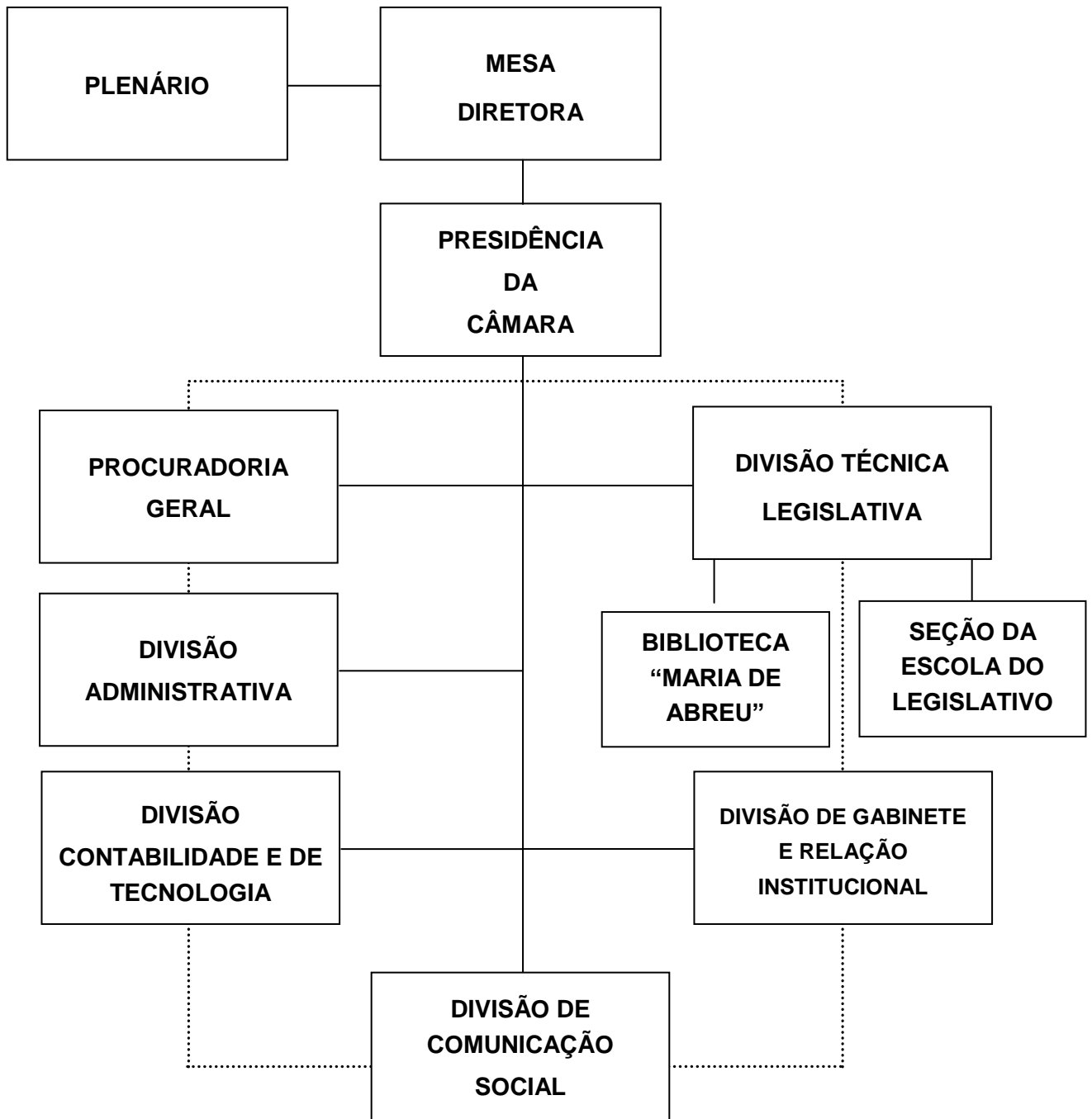

**QUADRO DE DIMENSIONAMENTO DE CARGOS E FUNÇÕES, DE  
CORRELAÇÃO DE CARGOS E CBO**

(ANEXO II, DA LEI MUNICIPAL Nº 4.156/2017)

- Atualizado em 10.09.2019 -

<b>DIMENSIONAMENTO DE CARGOS E FUNÇÕES</b>				
<b>CARGOS EFETIVOS</b>	<b>PROVI- MENTO</b>	<b>RECRU- TAMENTO</b>	<b>QUANTIDADE</b>	
			<b>TOTAL</b>	<b>VAGAS</b>
Agente Administrativo Analista	Efetivo	-	07	-
Agente Administrativo Especialidade Contabilidade	Efetivo	-	01	-
Agente Administrativo Especialidade Educacional	Efetivo	-	01	-
Agente Administrativo Espec. Comunicação Social	Efetivo	-	01	-
Agente Administrativo de Controle Interno	Efetivo	-	01	-
Agente Administrativo Bibliotecário	Efetivo	-	01	-
Assistente Administrativo	Efetivo	-	03	-
Assistente Administrativo de Informática	Efetivo	-	01	-
Assistente Administrativo de Libras	Efetivo	-	01	-
<b>TOTAL</b>			<b>17</b>	<b>00</b>
<b>FUNÇÕES GRATIFICADAS</b>	<b>PROVI- MENTO</b>	<b>RECRUTA- MENTO</b>	<b>TOTAL</b>	<b>VAGAS</b>
Assessor Legislativo	LNE	Restrito	02	-
Chefe de Divisão de Contabilidade e de Tecnologia	LNE	Restrito	01	-
Chefe de Divisão de Gabinete e Relação Institucional	LNE	Restrito	01	-
<b>TOTAL</b>			<b>04</b>	<b>00</b>
<b>CARGOS DE LIVRE NOMEAÇÃO E EXONERAÇÃO</b>	<b>PROVI- MENTO</b>	<b>RECRUTA- MENTO</b>	<b>TOTAL</b>	<b>VAGAS</b>
Chefe de Divisão Administrativa	LNE	Ampla	01	-
Chefe de Divisão de Comunicação Social e Divulgação	LNE	Ampla	01	-
Procurador Geral da Câmara	LNE	Ampla	01	-
<b>TOTAL</b>			<b>03</b>	<b>00</b>

<b>CARGOS EM EXTINÇÃO</b>	<b>VAGAS</b>
Auxiliar de Serviços	01
Assistente Administrativo II	01
<b>TOTAL</b>	<b>02</b>

**QUADRO DE DIMENSIONAMENTO DE CARGOS E FUNÇÕES, DE  
CORRELAÇÃO DE CARGOS E CBO**

(ANEXO II, DA LEI MUNICIPAL Nº 4.156/2017)

- Atualizado em 10.09.2019 -

<b>CORRELAÇÃO COM A CLASSIFICAÇÃO BRASILEIRA DE OCUPAÇÕES</b>	
<b>CARGOS/FUNÇÕES</b>	<b>CBO</b>
Agente Administrativo Analista	4110-10
Agente Administrativo Especialidade Contabilidade	2522-10
Agente Administrativo Especialidade Educacional	2394-10
Agente Administrativo Espec. Comunicação Social	2611-25
Agente Administrativo de Controle Interno	2522-05
Agente Administrativo Bibliotecário	2612-05
Assistente Administrativo	4110-10
Assistente Administrativo de Informática	3132-05
Assistente Administrativo de Libras	2614-25
Assessor Legislativo	1114-15
Chefe de Divisão de Contabilidade e de Tecnologia	4101-05
Chefe de Divisão de Gabinete e Relação Institucional	1114-15
Chefe de Divisão Administrativa	1114-15
Chefe de Divisão de Comunicação Social e Divulgação	2611-10
Procurador Geral da Câmara	2412-25

<b>CARGOS EM EXTINÇÃO</b>	<b>CBO</b>
Auxiliar de Serviços	4110-10
Assistente Administrativo II	4110-10
<b>TOTAL</b>	<b>02</b>