

Emendas aos anexos I, II e III do projeto de Lei de Reforma Administrativa

1- O organograma da página 12 dos anexos passa a ter a seguinte configuração:

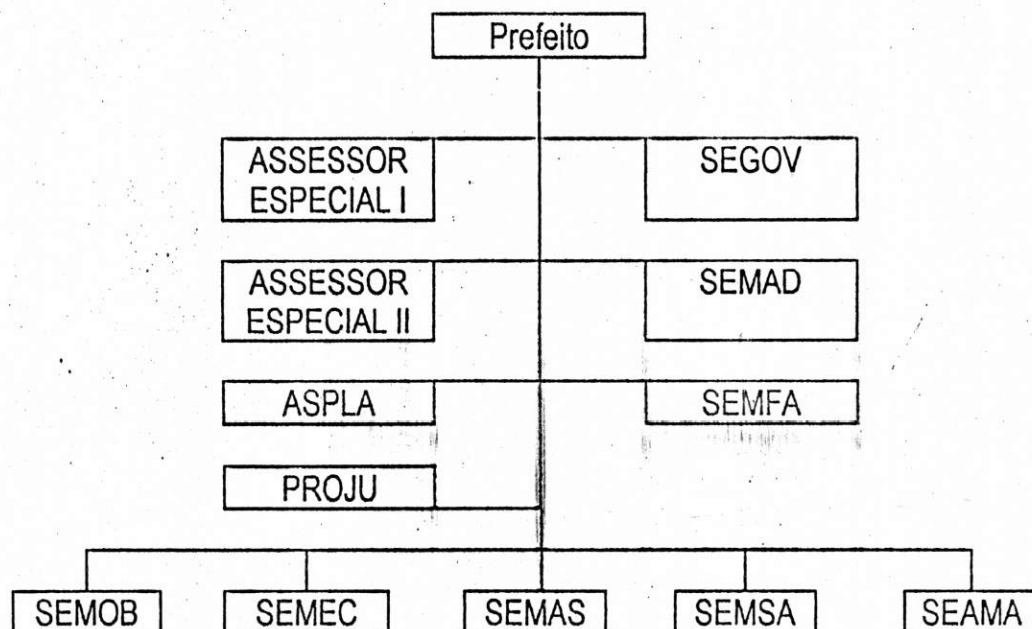

02- A página 16 passa a ter o seguinte organograma e composição das funções de confiança:



Funções de confiança:

Secretário Municipal	01
Assessor Municipal	01
Chefe de Divisão	01
Responsável Administrativo	01
Auxiliar de Secretaria de Governo	01
Motorista do Prefeito	01
Total .....	06

03- O quadro de dimensionamento de pessoal da página 17 passa a ter a seguinte composição:

DIMENSIONAMENTO - SECRETARIA MUNICIPAL DE GOVERNO

Função	Quantidade
Secretário Municipal	01
Assessor Municipal	01
Chefe de Divisão	01
Responsável Administrativo	(01)
Auxiliar de Secretaria de Governo	01
Motorista do Prefeito	01
Auxiliar Administrativo II	01
Auxiliar Administrativo I	01
Auxiliar Administrativo	01
TOTAL	06

04- O quadro de distribuição de efetivo da página 19 passa a ter a seguinte configuração:

Distribuição do Efetivo - Secretaria Municipal de Governo

Unidade / Cargo	Efetivo			Vagas para Concurso
	Atual	Proposto	Estáveis	
Gabinete Secretário				
Assessor Municipal	-	01	-	-
Auxiliar de Secretaria de Governo	(01)	(01)	-	-
Auxiliar Administrativo II ( 2º Grau )	01	01	-	01
Motorista do Prefeito	01	01	-	-
Responsável Administrativo Compras	-	(01)	-	-
Auxiliar Administrativo ( 1º Grau )	01	01	01	-
TOTAL GABINETE DO SECRETÁRIO	03	04	01	01
Divisão de Divulgação				
Chefe de Divisão	-	01	-	-
Coordenador de Divulgação	01	01	-	-
TOTAL DIVISÃO DE DIVULGAÇÃO	01	02	-	-
TOTAL SEGOV	04	06	01	01

5- O quadro resumo concurso da SEGOV, da página 20, passa a ter a seguinte configuração:

DISTRIBUIÇÃO DO EFETIVO - Resumo Concurso  
SECRETARIA MUNICIPAL DE GOVERNO

Salário Inicial (Nível)	Cargo	Função	Escolaridade	Efetivo			Vagas para Concurso
				Atual	Proposto	Estáveis	
16	Assist. Serv. Administrativos	Aux. Administrativo	1ª Grau	01	01	01	-
18	Assistente Administrativo	Aux. Administrativo I	2ª Grau	-	-	-	-
21	Assistente Téc. Administrativo	Aux. Administrativo II	2ª Grau Habilitação Profissional	01	01	-	01
TOTAL				02	02	01	01

3 - O quadro da página 22 "Dimensionamento de pessoal da SEMAD" passa a ter a seguinte configuração:

DIMENSIONAMENTO - SECRETARIA MUNICIPAL DE ADMINISTRAÇÃO

Função	Quantidade
Secretário Municipal	01
Chefe de Seção	02
Responsável Administrativo	(03)
Engenheiro	01
Auxiliar Administrativo I - 2ª Grau	09
Auxiliar Administrativo	11
Motorista	01
Telefonista	04
Encarregado	01
Vigia	03
Serviços Gerais	11
TOTAL	44

07- O quadro da página 25 da SEMAD "Pessoal cedido e afastado por doença" passa a ter a seguinte configuração:

SECRETARIA MUNICIPAL DE ADMINISTRAÇÃO  
PESSOAL CEDIDO E AFASTADO POR DOENÇA

Unidade / Cargo	Efetivo					Vagas para Concurso
	Atual	Proposto			Estáveis	
		SET	JAN	TOTAL		
Gabinete Secretário						
Cedidos			-		-	
Auxiliar Administrativo (1º Grau)	06	06	-	06	02	04
Telefonista	01	01	-	01	-	01
Motorista	01	01	-	01	01	-
Engenheiro	01	01	-	01	01	-
TOTAL CEDIDOS	09	09	-	09	04	05
Afastamento Médico						
Auxiliar Serviços Gerais	07	07	-	07	01	06
Vigia	01	01	-	01	-	01
Auxiliar Administrativo (1º Grau)	01	01	-	01	-	01
TOTAL AFASTADOS	09	09	-	09	01	08
TOTAL GABINETE	18	18	-	18	08	13
TOTAL SEMAD	39	39	02	41	18	23

Salário	Cargo	Função	Escolaridade	Atual	SET	JAN	Proposto	Está-veis	Vagas para Concurso
Inicial									
(Nível)									
01	Aux. Serv. Gerais	Serviços Gerais	Elementar	11	11	-	11	05	06
06	Auxiliar Serv. Administrativos	Vigia	4ª Série - 1º Grau	03	03	-	03	-	03
14	Auxiliar de Serviços Operacionais	Encarregado	4ª a 8ª Série - 1º Grau	01	01	-	01	01	-
16	Assist. Serv. Administrativos	Aux. Administrativo	1º Grau	10	10	01	11	05	06
18	Assistente Administrativo	Aux. Administrativo	2º Grau	08	08	01	09	04	05
36	Especialista - Engenheiro	3º Grau		01	01	-	01	01	-
TOTAL				39	39	02	41	18	23

09 - O quadro da página 43, Dimensionamento SEMOB, passa a ter a seguinte configuração:

13  
7

DIMENSIONAMENTO - SECRETARIA MUNICIPAL DE OBRAS

FUNÇÃO	QUANTIDADE
Secretário Municipal	01
Chefe de Divisão	01
Chefe de Seção	02
Coordenador de Setor	(03)
Responsável Administrativo	(03)
Técnico Edificação	01
Auxiliar Administrativo II	01
Fiscal de Posturas	10
Auxiliar Administrativo I	05
Auxiliar Administrativo	03
Mestre de Obras	01
Carpinteiro	02
Operador de Máquinas	03
Mecânico	03
Motorista	13
Encarregado	12
Calceteiro	04
Pedreiro	06
Pintor	02
Borracheiro	01
Serralheiro	02
Ajudante de Mecânico	01
Porteiro	02
Vigia	16
Coletor	23
Capinador	17
Varredor	76
Serviços Gerais	44
TOTAL	252



10 - O quadro da página 45, Distribuição do efetivo da SEMOB passa a ter a seguinte configuração:

*[Handwritten signature]*  
8

DISTRIBUIÇÃO DE EFETIVO  
DIVISÃO DE OBRAS, TRANSPORTE E FISCALIZAÇÃO

Unidade / Cargo	Efetivo			Vagas para Concurso
	Atual	Proposto	Estáveis	
Chefe de Divisão	01	01	-	-
Coordenação de Fiscalização e Posturas				
Coordenador de Setor	(01)	(01)	-	-
Auxiliar Administrativo I - 2º grau	02	02	01	01
Fiscal de Posturas	09	10	07	03
TOTAL PARCIAL I	12	13	08	04
Coordenação de Transportes e Manutenção	01	-	-	-
Coordenador de Setor	(01)	(01)	-	-
Responsável Administrativo ( Mecânico)	(01)	(01)	-	-
Mecânico	03	03	02	01
Ajudante de Mecânico	01	01	01	-
Borracheiro	01	01	-	01
Motorista	05	05	03	02
Operador de Máquinas	02	02	02	-
TOTAL PARCIAL II	13	12	08	04
Seção de Projetos				
Chefe de Seção	(01)	(01)	-	-
Técnico Edificação	-	01	-	01
Auxiliar Administrativo II	01	01	-	01
Auxiliar Administrativo I	01	01	01	-
TOTAL PARCIAL III	02	03	01	02
Coordenação de Obras				
Mestre de Obras	01	01	01	-
Serralheiro	02	02	02	-
Carpinteiro	02	02	02	-
Pintor	02	02	02	-
Encarregado de Turma	04	04	02	02
Pedreiro	06	06	05	01
Encarregado de Calçamento	01	01	-	01
Auxiliar de Serviços Gerais	38	38	06	32
Calceteiro	04	04	03	01
TOTAL PARCIAL IV	60	60	23	37
TOTAL GERAL ( I+II+III+IV)	87	88	40	47

11 - O quadro da página 46, Total Geral Semob, passa a ter a seguinte configuração:

Total Geral da SEMOB	249	250	77	171
----------------------	-----	-----	----	-----

12 - O quadro da página 47, Resumo Concurso Semob, passa a ter a seguinte configuração:

**DISTRIBUIÇÃO DO EFETIVO - Resumo Concurso  
SECRETARIA MUNICIPAL DE OBRAS**

Salário Inicial (Nível)	Cargo	Função	Escolaridade	Efetivo			Vagas para Concurso
				Atual	Proposto	Estáveis	
01	Aux. Serv. Gerais	Serviços Gerais	Elementar	44	44	06	38
		Varredor	Elementar	76	76	12	64
		Capinador	Elementar	17	17	01	16
		Coletor	Elementar	23	23	11	12
06	Auxiliar Serv. Administrativos	Vigia	4ª Série - 1º Grau	16	16	08	08
		Porteiro	4ª Série - 1º Grau	02	02	-	02
10	Auxiliar de Obras e Serviços	Ajudante de Mecânico	4ª a 8ª Série - 1º Grau	01	01	01	-
		Borracheiro	4ª a 8ª Série - 1º Grau	01	01	-	01
		Serralheiro	4ª a 8ª Série - 1º Grau	02	02	02	-
		Pedreiro	4ª a 8ª Série - 1º Grau	06	06	05	01
		Pintor	4ª a 8ª Série - 1º Grau	02	02	02	-
		Calceteiro	4ª a 8ª Série - 1º Grau	04	04	03	01
14	Auxiliar Serv. Operacionais	Encarregado	4ª a 8ª Série - 1º Grau	12	12	04	08
		Motorista	4ª a 8ª Série - 1º Grau	13	13	05	08
		Mecânico	4ª a 8ª Série - 1º Grau	03	03	02	01
		Operador de Máquinas	4ª a 8ª Série - 1º Grau	03	03	02	01
		Carpinteiro	4ª a 8ª Série - 1º Grau	02	02	02	-

6



**DISTRIBUIÇÃO DO EFETIVO - Resumo Concurso**  
**SECRETARIA MUNICIPAL DE OBRAS**

Salário Inicial (Nível)	Cargo	Função	Escolaridade	Efetivo			Vagas para Concurso
				Atual	Proposto	Estáveis	
16	Assist. Serv. Administrativos	Mestre de Obras	1ª Grau	01	01	01	-
		Auxiliar Administrativo	1ª Grau	03	03	01	02
18	Assistente Administrativo	Auxiliar Administrativo I	2ª Grau	05	05	02	03
		Fiscal de Posturas	2ª Grau	09	10	07	03
21	Assistente Téc. Administrativo	Auxiliar Administrativo II	2ª Grau	01	01	-	01
		Técnico Edificação	2ª Grau	-	01	-	01
TOTAL				246	248	77	171

*[Assinatura]*  
10

13 - O quadro da página 56, Dimensionamento Secretaria Municipal de Saúde, passa a ter a seguinte configuração:

11

DIMENSIONAMENTO - SECRETARIA MUNICIPAL DE SAÚDE

Função	Quantidade
Secretário Municipal	01
Chefe de Divisão	04
Coordenador de Setor	(04)
Responsável Administrativo	(04)
Médico	62
Veterinário	01
Farmacêutico	01
Bioquímico	05
Nutricionista	02
Enfermeiro	06
Fonoaudiólogo	02
Assistente Social	02
Psicólogo	05
Fisioterapeuta	03
Terapeuta Ocupacional	02
Dentista	34
Engenheiro de Alimentos	01
Contador	01
Auxiliar Administrativo II	03
Técnico de Enfermagem	05
Técnico de Radiologia	01
Técnico Laboratório	01

DIMENSIONAMENTO - SECRETARIA MUNICIPAL DE SAÚDE  
(Cont.)

*[Handwritten signature]*

Auxiliar Administrativo I	06
Fiscal Sanitário	08
Almoxarife	01
Auxiliar de Farmácia	03
Auxiliar Administrativo	08
Auxiliar de Enfermagem	31
Auxiliar de Esterilização	01
Auxiliar de Fisioterapia	06
Telefonista	03
Motorista	07
Recepcionista	02
Auxiliar de Laboratório	04
Auxiliar Consultório Dentário	26
Agente de Saúde	06
Encarregado	01
Vigia	10
Porteiro	04
Serviços Gerais	10
Cozinheira	02
Lavadeira	02
TOTAL	283

14 - Os quadros das páginas 61 e 68, distribuição do efetivo da Semsu e total Semsu passam a ter a seguinte configuração:

DISTRIBUIÇÃO DE EFETIVO  
SECRETARIA MUNICIPAL DE SAÚDE  
DIVISÃO ADMINISTRATIVA DA SAÚDE

(Cont.)

Unidade / Cargo	Atual		Proposto		Esta-veis	Cedi-dos (*)	Vagas para Con-curso
	SET	JAN	Total	Efetivo			
	Coordenação Administrativa e Financeira	-	(01)	-	(01)	-	-
02		03	-	03	01	01	-
02		02	01	03	-	-	03
02		03	-	03	-	-	03
01		01	-	01	-	-	01
02		02	-	02	-	02	-
01		01	-	01	-	-	-
02		02	-	02	-	-	02
02		02	-	02	-	-	02
02		02	-	02	-	-	02
Coordenação de Exames Laboratoriais	05	04	01	05	-	-	05
	03	03	-	03	-	-	03
	01	01	-	01	-	-	-
	01	01	-	01	-	-	-
	01	01	-	01	-	-	01
Coordenação de Fisioterapia	02	02	01	03	-	-	03
	02	05	01	06	-	-	06
	-	01	-	01	-	-	-
	-	01	-	01	-	-	-
	-	01	-	01	-	-	-
TOTAL COORD. DE EXAMES LABORATORIAIS	10	09	01	10	-	-	09
	05	04	01	05	-	-	05
	03	03	-	03	-	-	03
	01	01	-	01	-	-	-
Coordenação de Fisioterapia	02	02	01	03	-	-	03
	02	05	01	06	-	-	06
	-	01	-	01	-	-	-
	-	01	-	01	-	-	-
	-	01	-	01	-	-	-
TOTAL COORD. DE EXAMES LABORATORIAIS	10	09	01	10	-	-	09
	04	08	02	10	-	-	09

(\*) Cédidos pelo Estado e INAMPS

42

**DISTRIBUIÇÃO DE EFETIVO**  
**SECRETARIA MUNICIPAL DE SAÚDE**  
**DIVISÃO DE SAÚDE MENTAL**

*[Assinatura]*  
13

Unidade / Cargo	Efetivo						Vagas para Con- curso
	Atual	Proposto			Está- veis	Cedi- dos (*)	
		SET	JAN	Total			
Divisão de Saúde Mental							
Chefe de Divisão	-	01	-	01	-	-	-
Psiquiatra	01	01	01	02	-	-	02
Assistente Social	-	01	-	01	-	-	01
Auxiliar de Enfermagem	-	01	-	01	-	-	01
TOTAL DIVISÃO DE SAÚDE MENTAL	01	04	01	05	-	-	04
TOTAL SEMSA	184	215	67	282	03	33	242

(\*) Cedidos pelo Estado e INAMPS



**DISTRIBUIÇÃO DO EFETIVO - Resumo Concurso**  
**SECRETARIA MUNICIPAL DE SAÚDE**

Salário Inicial (Nível)	Cargo	Função	Escolaridade	Efetivo Atual	Efetivo Proposto			Está- veis	Cedi- dos (*)	Vagas para Con- curso
					SET	JAN	Total			
36	Analista / Especialista	Veterinário	3ª Grau	01	01	-	01	-	-	01
		Médico	3ª Grau	53	51	11	62	-	10	52
		Farmacéutico	3ª Grau	01	01	-	01	-	-	01
		Nutricionista	3ª Grau	01	01	01	02	-	-	02
		Enfermeiro	3ª Grau	02	04	02	06	-	01	05
		Fonoaudiólogo	3ª Grau	-	-	02	02	-	-	02
		Assistente Social	3ª Grau	01	02	-	02	-	-	02
		Psicólogo	3ª Grau	02	03	02	05	-	-	05
		Fisioterapeuta	3ª Grau	02	02	01	03	-	-	03
		Terapeuta Ocupacional	3ª Grau	-	-	02	02	-	-	02
		Dentista	3ª Grau	18	19	15	34	-	02	32
		Engenheiro de Alimentos	3ª Grau	-	01	-	01	-	-	01
		Contador	3ª Grau	-	01	-	01	-	-	01
		Bioquímico	3ª Grau	05	04	01	05	-	-	05
		TOTAL				86	90	37	127	-
TOTAL GERAL				184	211	67	278	03	33	242

*[Assinatura]*  
14

**DISTRIBUIÇÃO DO EFETIVO - Resumo Concurso**  
**SECRETARIA MUNICIPAL DE SAÚDE**

Salário Inicial (Nível)	Cargo	Função	Escolaridade	Efetivo Atual	Efetivo Proposto			Está- veis	Cedi- dos (*)	Vagas para Con- curso
					SET	JAN	Total			
16	Assist. de Serv. Administrativos	Auxiliar de Farmácia	1ª Grau	03	03	-	03	-	03	-
		Auxiliar Administrativo	1ª Grau	01	07	01	08	01	07	-
		Auxiliar de Enfermagem	1ª Grau	25	29	02	31	-	-	31
		Auxiliar de Esterilização	1ª Grau	01	01	-	01	-	-	01
		Auxiliar de Fisioterapia	1ª Grau	02	05	01	06	-	-	06
TOTAL				32	45	04	49	01	10	38
18	Assistente Administrativo	Aux. Administrativo I	2ª Grau	04	02	04	06	-	02	04
		Fiscal Sanitário	2ª Grau	05	05	03	08	-	-	08
		Almoxarife	2ª Grau	01	01	-	01	-	-	01
TOTAL				10	08	07	15	-	02	13
21	Assist. Técnico Administrativo	Auxiliar Administrativo II	2ª Grau - Hab. Prof.	02	03	-	03	01	01	01
		Técnico Enfermagem	2ª Grau - Hab. Prof.	01	04	01	05	-	-	05
		Técnico Radiologia	2ª Grau - Hab. Prof.	01	01	-	01	-	-	01
		Técnico Laboratório	2ª Grau - Hab. Prof.	01	01	-	01	-	-	01
TOTAL				05	09	01	10	01	01	08

15 - O quadro das páginas 69 a 71, Resumo Concurso Semsas, passa a ter a seguinte configuração:

**DISTRIBUIÇÃO EFETIVO - Resumo Concurso**

**SECRETARIA MUNICIPAL DE SAÚDE**

Salário Inicial (Nível)	Cargo	Função	Escolaridade	Efetivo Atual	Efetivo Proposto			Estáveis	Cedidos (*)	Vagas para Concurso
					SET	JAN	Total			
01	Aux. Serv. Gerais	Serviços Gerais	Elementar	10	09	01	10	-	02	08
		Lavadeira	Elementar	01	-	02	02	-	-	02
TOTAL				11	09	03	12	-	02	10
06	Aux. de Serv. Administrativos	Vigia	4ª série 1º Grau	07	08	02	10	-	-	10
		Porteiro	4ª série 1º Grau	04	04	-	04	-	-	04
		Cozinheira	4ª série 1º Grau	01	02	-	02	-	-	02
TOTAL				12	14	02	16	-	-	16
14	Aux. de Serv. Operacionais	Telefonista	4ª a 8ª série 1º Grau	02	02	01	03	-	-	03
		Motorista	4ª a 8ª série 1º Grau	06	07	-	07	-	-	07
		Recepcionista	4ª a 8ª série 1º Grau	-	02	-	02	-	-	02
		Aux. de Laboratório	4ª a 8ª série 1º Grau	04	04	-	04	-	-	04
		Aux. de Cons. Dentário	4ª a 8ª série 1º Grau	09	14	12	26	-	05	21
		Agente de Saúde	4ª a 8ª série 1º Grau	06	06	-	06	-	-	06
		Encarregado	4ª a 8ª série 1º Grau	01	01	-	01	01	-	-
TOTAL				28	36	13	49	01	05	43

(\*) Cedidos pelo Estado e INAM

16

16 - O organograma e quadro de funções de confiança da página 77 passam a ter as seguintes composições:

17



Funções de confiança

Sec. Mun	01
Coord. Setor	03
Responsável administrativo	05
Coordeandor de creche	07
Coordenador de cultura	01
Coordenador da Faji	01
Coord. Esp. Tur. e Lazer	01
Responsável administrativo	01
Diretor I	03
Diretor III	01
Vice-Diretor	03
Total = .....	27

17 - O quadro da página 78/79 " Dimensionamento SEMEC" passa a ter a seguinte configuração:  
DIMENSIONAMENTO - SECRETARIA MUNICIPAL DE EDUCAÇÃO

*[Assinatura]*  
18

Função	Quantidade
Secretário Municipal	01
Coordenador de Setor	(03)
Responsável Administrativo	(06)
Coordenador de Creche	07
Coordenador de Cultura	01
Coordenador de FAJI	01
Coordenador de Esporte, Turismo e Lazer	01
Diretor I	03
Diretor III	01
Vice-Diretor	03
Professor PI - Educação Infantil	74
Professor PI - 1ª a 4ª Série do 1º Grau	49
Professor PII	14
Professor PIII	39
Auxiliar de Serviços Gerais	101
Vigia	15
Cozinheira	01
Pedreiro	02
Motorista	02
Auxiliar de Creche	33



DIMENSIONAMENTO - SECRETARIA MUNICIPAL DE EDUCAÇÃO  
(Cont.)

19

Função	Quantidade
Auxiliar de Laboratório	01
Inspetor de Alunos	02
Mestre de Obras	01
Auxiliar Administrativo	02
Auxiliar Administrativo I	15
Auxiliar de Almoxarifado	01
Agente Administrativo	02
Supervisor Pedagógico	05
Orientador Educacional	01
Nutricionista	01
TOTAL	379

18 - O quadro da página 83, Distribuição do Efetivo/2º Grau/ Magistério/Semec passa a ter seguinte configuração:

OK  
20

DISTRIBUIÇÃO DE EFETIVO  
SECRETARIA MUNICIPAL DE EDUCAÇÃO  
SEGUNDO GRAU - MAGISTÉRIO

Unidade / Cargo	Efetivo					Vagas para Concurso
	Atual	Proposto	Concur-sado	Está-veis	Espera	
Escola Municipal José Maria da Fonseca						
Professor PIII (Carga Completa)	20	20	08	04	-	08
Professor PIII (Carga Incompleta)	19	19	-	-	-	-
TOTAL 2º Grau - MAGISTÉRIO	39	39	08	04	-	08

**DISTRIBUIÇÃO DE EFETIVO/SECRETARIA MUN. DE EDUCAÇÃO**  
**APOIO ADMINISTRATIVO / OPERACIONAL**

Unidade / Cargo	Efetivo					Vagas para Concurso
	Atual	Proposto	Concur-sado	Está-veis	Espera	
Auxiliar Administrativo	01	01	-	01	-	-
Auxiliar de Creche	-	32	-	-	-	32
Auxiliar Serviços Gerais	114	100	72	10	18	-
Agente Administrativo	02	02	01	01	-	-
Auxiliar Administrativo I	04	04	02	01	-	01
Supervisor	03	03	03	-	-	-
Motorista	01	01	-	-	-	01
<b>TOTAL GERAL</b>	<b>125</b>	<b>143</b>	<b>78</b>	<b>12</b>	<b>18</b>	<b>34</b>
<b>Programa Merenda Escolar</b>						
Auxiliar de Almoxarifado	-	01	-	-	-	01
Auxiliar Administrativo I	01	02	-	-	-	02
Nutricionista	-	01	-	-	-	01
Motorista	-	01	-	-	-	01
<b>TOTAL PROGRAMA MERENDA ESCOLAR</b>	<b>01</b>	<b>05</b>	<b>-</b>	<b>-</b>	<b>-</b>	<b>05</b>
<b>Manutenção de Prédios e Vigilância</b>						
Mestre de Obras	01	01	-	01	-	-
Pedreiro	02	02	-	-	-	02
Vigia	13	15	-	03	-	12
<b>TOTAL MANUTENÇÃO DE PRÉDIOS E VIGIL.</b>	<b>16</b>	<b>18</b>	<b>-</b>	<b>04</b>	<b>-</b>	<b>14</b>
<b>Secretaria Escola Municipal</b>						
Auxiliar Administrativo I	03	06	-	03	-	03
Orientador Educacional	01	01	01	-	-	-
Inspetor de Alunos	02	02	01	-	-	01
Supervisor Pedagógico	01	02	01	-	-	01
Auxiliar de Laboratório	01	01	01	-	-	-
<b>TOTAL SECRETARIA ESCOLA MUNICIPAL</b>	<b>08</b>	<b>12</b>	<b>04</b>	<b>03</b>	<b>-</b>	<b>05</b>
<b>TOTAL APOIO ADMINIST. / OPERACIONAL</b>	<b>150</b>	<b>178</b>	<b>82</b>	<b>20</b>	<b>18</b>	<b>58</b>
<b>TOTAL SEMEC</b>	<b>380</b>	<b>361</b>	<b>181</b>	<b>53</b>	<b>36</b>	<b>81</b>

**DISTRIBUIÇÃO DO EFETIVO - Resumo Concurso  
SECRETARIA MUNICIPAL DE EDUCAÇÃO**

Salário Inicial (Nível)	Cargo	Função	Escolaridade	Efetivo					Vagas para Concurso
				Atual	Pro- posto	Concur- sado	Está- veis	Es- pera	
16	Assist. Serv. Administrativos	Inspetor de Alunos	1ª Grau	02	02	01	-	-	01
		Mestre de obras	1ª Grau	01	01	-	01	-	-
		Auxiliar ADministrativo	1ª Grau	02	02	-	02	-	-
18	Assistente Administrativo	Auxiliar Biblioteca	2ª Grau	-	-	-	-	-	-
		Auxiliar Administrativo I	2ª Grau	11	15	02	04	-	09
		Auxiliar Almoxarifado	2ª Grau	-	01	-	-	-	01
21	Assistente Téc. Administrativo	Agente Administrativo	2ª Grau Hab. Prof.	02	02	01	01	-	-
36	Analista	Supervisor Pedagógico	3ª Grau	04	05	04	-	-	01
		Orientador Educacional	3ª Grau	01	01	01	-	-	-
		Nutricionista	3ª Grau	-	01	-	-	-	01
TOTAL				380	361	181	52	37	71

20 - O quadro Distribuição do Efetivo/Resumo Concurso Semec, das páginas 85/86 passa a ter a seguinte configuração:

**DISTRIBUIÇÃO DO EFETIVO - Resumo Concurso  
SECRETARIA MUNICIPAL DE EDUCAÇÃO**

Salário Inicial (Nível)	Cargo	Função	Escolaridade	Efetivo					Vagas para Concurso
				Atual	Proposto	Concur-sado	Está-veis	Es-pera	
101	Professor PI	Educação Infantil	2º Grau Magistério	107	74	63	08	-	03
		1ª a 4ª Série 1º Grau	2º Grau Magistério	64	49	22	18	18	-
116	Professor PII	5ª a 8ª Série 1º Grau	Licenciatura Curta	13	14	06	02	-	06
121	Professor PIII	Professor 2º Grau	Licenciatura Plena	39	39	08	04	-	08 *
01	Auxiliar Serv. Gerais	Serviços Gerais	Elementar	115	101	72	10	19	-
06	Auxiliar Serv. Administrativos	Vigia	4ª Série 1º Grau	13	15	-	03	-	12
		Cozinheira	4ª Série 1º Grau	01	01	-	-	-	01
10	Auxiliar de Obras e Serviços	Pedreiro	4ª a 8ª Série 1º Grau	02	02	-	-	-	02
14	Auxiliar Serviços Operacionais	Motorista	4ª a 8ª Série 1º Grau	01	02	-	-	-	02
		Auxiliar de Creche	4ª a 8ª Série 1º Grau	01	33	-	-	-	33
		Auxiliar de Laboratório	4ª a 8ª Série 1º Grau	01	01	01	-	-	-

\* - Não Haverá Concurso para este Cargo



21 - O quadro da página 92, Tabela de Cargos III, Função de Confiança passa a ter a seguinte configuração:

TABELA DE CARGOS III  
FUNÇÃO DE CONFIANÇA

Grupo Função de Confiança	Cargo	Nível	Nível Verba de Representação	Recrutamento
Nível Institucional /  Estratégico	Secretário	906	805	AMPLO
	Procurador Jurídico			
	Assessor de Planejamento			
	Assessor Municipal	905	804	AMPLO
	Assessor Desenv. Ind. e Com.			
Nível Intermediário	Chefe de Divisão	904	803	AMPLO
	Chefe de Seção	903	802	AMPLO
	Coordenador de Setor	902	801	RESTRITO
Nível  Apoio Administrativo	Responsável Administrativo	901	--	RESTRITO
	Coordenador de Divulgação	904	--	AMPLO
	Coord. Esportes, lazer e Turismo	904	--	AMPLO
	Auxiliar de Secretaria de Governo	904	--	AMPLO
	Motorista do Prefeito	902	--	AMPLO
	Diretor I (1ª a 4ª Série 1º Grau)	904	--	RESTRITO
	Diretor II (5ª a 8ª Série 1º Grau)	905	--	RESTRITO
	Diretor III (2º Grau)	906	--	RESTRITO
	Vice-Diretor	903	--	RESTRITO
	Coordenador de Creche	903	--	AMPLO
	Coordenador de Cultura	904	--	AMPLO
	Coordenador FAJI	906	--	AMPLO

22 - A tabela salarial 4 da página 97, "Verba de Representação", passa a ter a seguinte configuração, suprimindo-se os percentuais, o conceito e o exemplo que a vinculavam à receita:

25

TABELA SALARIAL IV  
VERBA DE REPRESENTAÇÃO

NÍVEL	VALOR - R\$
801	186,27
802	223,53
803	447,06
804	968,64
805	1.490,23

Sala das Comissões, 21 de outubro de 1997

  
Dr. Antônio Claret Miranda Pereira  
Vereador

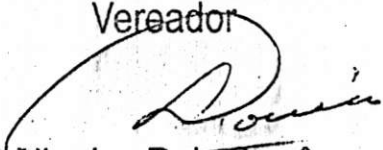
  
Lúlio dos Reis Corrêa  
Vereador

  
Dr. Luiz Eustáquio Linhares  
Vereador

Aprovado em 1ª Votação por 1 - 1 - unanimidade

Sala das Sessões, 04 / 11 / 97

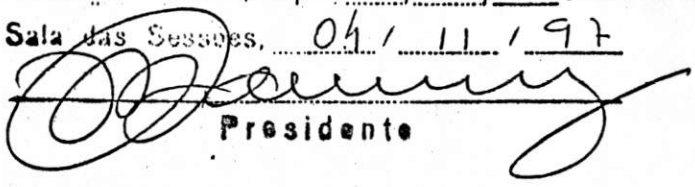
  
Presidente

Aprovado em 2ª Votação por 1 - 1 - unanimidade

Sala das Sessões, 07 / 11 / 97

  
Presidente