

Ponte Nova (MG), 12 de maio de 2016

Ofício nº 078/2016

Ref.: Of. 195/2016/SG

Assunto: Presta Informações Indicações nº 327 e 328/2016 - Protocolo nº 51 e 52/2016.

Ilmo. Sr.

José Mauro Raimundi

Presidente da Câmara Municipal de Ponte Nova - MG

Tendo em vista a indicação acima descrita, protocolada pelo Vereador José Mauro Raimundi, com adendo do Vereador Leonardo Nascimento Moreira, datada de 15 de abril de 2016, a qual requer informações relativas ao programa de redução de perdas.

Antes de prestar as informações solicitadas, necessário se faz algumas considerações, das quais passamos a seguir expor:

Com a nomeação de novo Diretor, conforme solicitado nessa Casa o pedido de prorrogação de prazos, visto que a direção tomou conhecimento da indicação já próximo do prazo legal para encaminhamento da resposta, portanto, o prazo para encaminhamento de resposta se encerra no dia 14 de maio.

O DMAES, ao longo dos anos operou o sistema de captação de água sem ter uma precisão no volume de água captado, esta, se dava por estimativa e ou por média do volume medido por uma régua na calha pashacal de chegada da água bruta na estação de tratamento. Esse sistema de medição sofria grande variação, devido à oscilação na água que ali chegava.

Como não havia uma precisão na medida, fazia-se uma estimativa nas medições efetuadas pelos operadores da estação de tratamento.

Da mesma forma, também não havia um macromedidor na saída da água tratada, o que dificultava identificar qual era o volume de água tratado, portanto, as informações sobre o volume de água tanto captado quanto tratado não apresentavam medidas consistentes e capazes para efeito de controle e dados informativos.

Assim, somente com a contratação e implantação do programa de controle de perdas, que começou sua execução em novembro de 2013, com diagnóstico do sistema de abastecimento público de água tratada, foi instalado tanto na captação quanto na estação de tratamento macromedidores com o objetivo de se apurar o volume de água captado e o volume tratado e distribuído, vez que isso era feito por estimativa.

Dessa forma, a partir da instalação dos macromedidores identificou que a média de captação é 150 L/s.

Assim, com nossos cordiais cumprimentos, passamos a seguir apresentar as informações solicitadas:

RELATÓRIO SOBRE AS INFORMAÇÕES SOLICITADAS DA CÂMARA

• MACRO E MICRO MEDIÇÕES

As informações solicitadas sobre esse item têm as seguintes considerações:

- a) Foram instalados 02 (dois) macros medidores, um na captação de água bruta, que tem como objetivo medir a quantidade de água bruta captada e outro na saída da ETA tendo como objetivo medir a quantidade de água tratada distribuída.
- b) Os micro medidores, conhecidos tecnicamente como hidrômetros, são instrumentos de medição de consumo em cada ligação de água. Ao longo dos anos a Autarquia, sempre buscou atingir o índice de 100% de hidrometração. Hoje podemos dizer que este índice foi alcançado, entretanto, para atingirmos uma eficiência na medição, necessário se faz um acompanhamento contínuo, visto que a vida útil de precisão do equipamento é de 05 (cinco) anos. No entanto, uns apresentam problemas de medição antes mesmo de um ano, exigindo um acompanhamento contínuo e manutenção constante.
- c) Segue anexo o Relatório Técnico do Contas e Consumo com as informações sobre a micro e macro medições.

• RELATÓRIOS DE AQUISIÇÃO DE PRODUTOS QUÍMICOS PARA TRATAMENTO DE ÁGUA RELATIVO AOS MESES DE:

As informações solicitadas para o item, segue em anexo, declaração do setor responsável e cópias das Nfs conforme a solicitação.

• RELATÓRIOS DAS CONTAS DE ENERGIA ELÉTRICA DA ETA E CÓPIAS

Em atendimento ao solicitado, segue demonstrativo das contas de energia elétrica da Captação e ETA, bem como cópias das faturas.

DESPESAS COM ENERGIA NA CAPTAÇÃO DE ÁGUA BRUTA
2014

	R\$	kw Captação	KW Palmeireense
JAN.	74.698,32	267631	21554
FEV.	76.197,03	269752	20898
MARÇO	75.797,27	236284	20290
ABRIL	74.288,86	257037	16675
MAIO	77.668,55	249701	14625
JUN.	80.794,36	253251	15240
JULHO	78.035,97	238900	17659
AGOST.	77.130,94	241350	19381
SET.	82.407,89	253600	23317
OUT.	77.897,22	239950	17454
NOV.	78.134,79	238201	16552
DEZ.	76.629,29	238554	17208
TOTAL	929.680,49	2984211	220853

KW Palmeireense

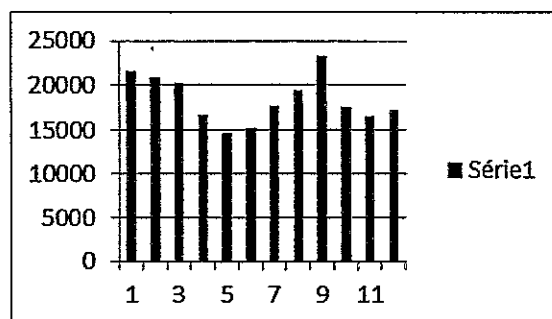

Valor da
Fatura

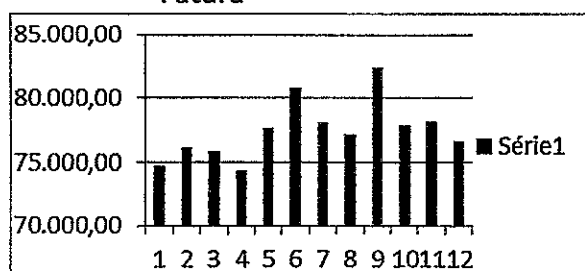

KW captação

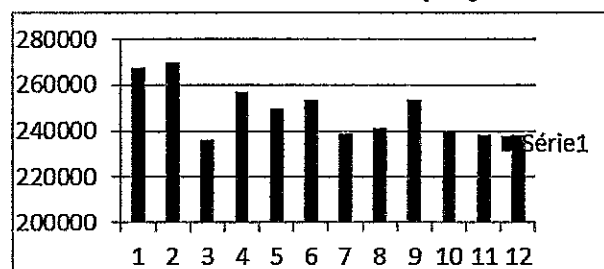

DESPESAS COM ENERGIA NA CAPTAÇÃO DE ÁGUA BRUTA
2015

	R\$	kw Captação	KW Palmeireense
JAN.	87.016,95	273401	18397
FEV.	88.134,45	266511	16757
MARÇO	94.426,74	233121	14871
ABRIL	114.610,81	243996	12015
MAIO	117.878,69	220350	10197
JUN.	130.226,29	244500	12165
JULHO	125.658,03	224971	12862
AGOST.	121.504,80	233650	12903
SET.	121.170,38	238911	13559
OUT.	121.741,11	243818	15076
NOV.	125.959,47	258511	11509
DEZ.			15240
TOTAL	1.248.327,72	2681740	165551

KW captação

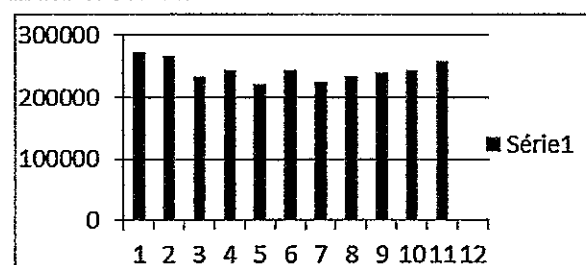

Valor da
Fatura

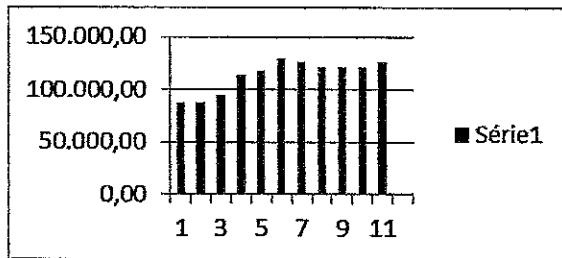

KW Palmeireense

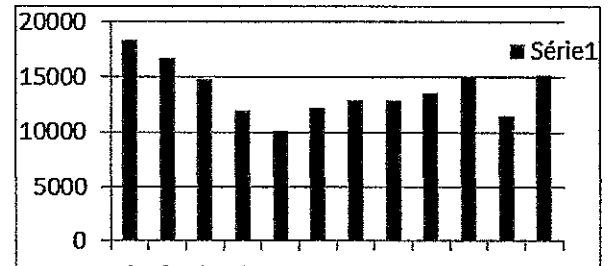

- **CÓPIA DO PROCESSO LICITATÓRIO E RESPECTIVO CONTRATO MANUTENÇÃO DAS VÁLVULAS DE PRESSÃO**

Em que pese o pedido de informações sobre processo licitatório e respectivo contrato para contratação de empresa para manutenção das válvulas de pressão, informamos que compulsando os processos administrativos na autarquia não foi possível encontrar qualquer acordo entre partes para a realização desse serviço, (declaração Anexa) portanto, chegamos a conclusão de que inexistente a contratação de empresa para esse fim.

- **INFORMAÇÕES SOBRE EVOLUÇÃO DE PERDAS**

A implementação de um Programa de Redução de Perdas para atingir a sustentabilidade, algumas premissas básicas necessitam ser observadas para que as ações possam gerar resultados positivos, perenes e com características de flexibilidade, dentre essas a adoção de boas práticas contínua.

Para o sucesso do Programa, é fundamental o planejamento continuado das ações e atividades necessárias de acompanhamento e fiscalização, um controle efetivo das movimentações e realização de controle gerencial entre volume de água captado e volume real faturado.

Nessa premissa, algumas ações foram apontadas em relatório como metas de implantação e controle efetivo das Perdas físicas e aparentes no sistema de distribuição de água no município de Ponte Nova, tais como:

- a) Substituição de redes em vários logradouros;
- b) Continuar as pesquisas de vazamentos;
- c) Melhorar a eficiência dos equipamentos na captação de água.

O estudo preliminar realizado pela empresa executora do programa apontou uma perda aproximada no sistema de mais de 50% (cinquenta por cento). Foi implantado ações que visam impactar diretamente na diminuição das perdas, como exemplo a substituição de redes, a caça a vazamentos, substituição de hidrômetros, dentre outras, inclusive a continuidade das ações.

Nesse sentido, as estratégias brasileiras para redução de perdas de água devem combinar ações estruturantes (de gestão de ativos) e ações estruturais (de ampliação e melhoria dos ativos). Assim, para o enfrentamento do problema, deparamos com a clara necessidade da mínima adequação (qualitativa e quantitativa), por parte dos operadores, dos profissionais alocados na atividade, a capacitação deles, a garantia de recursos financeiros e muita perseverança.

Portanto, nobres senhores e senhoras Vereadores, em que pese os esforços dispensados por essa autarquia no combate as perdas no sistema de captação, tratamento e distribuição de água, é possível afirmar que baseado nas últimas macromedições efetuadas (relatório anexo) e volume faturado no exercício de 2015, apuramos uma perda de água no mês de dezembro de 2015 igual a 47% (quarenta e sete por cento), janeiro de 2016 essa perda foi de 42% (quarenta e dois por cento), fevereiro de 2016 apurou a perda de 39% (trinta e nove por cento) e março de 2016 uma perda de 44% (quarenta e quatro por cento). Também é possível afirmar que baseado nos dados do relatório técnico (Anexo) que no mês de dezembro de 2015, apurou-se perda de faturamento de 34% (trinta e quatro por cento), janeiro de 2016 essa perda foi de 29% (vinte e nove por cento), fevereiro de 2016 apurou a perda de 27% (vinte e sete por cento) e março de 2016 uma perda de 31% (trinta e um por cento).

- **GANHOS OBTIDOS EM UM ANO DO PROGRAMA DE REDUÇÃO DE PERDAS.**

No que se refere a esse item, informamos que não computamos dados suficientes capazes de identificar ganhos de escala no programa implantado, no entanto, estamos comprometidos com os lançamentos dos dados gerados, com vista a coleta de informações e elementos que sejam capazes de identificar os ganhos obtidos com o sistema implantado.

Em relação as informações solicitadas através do Ofício 127/2016, passamos a seguir expor:

- Projeto anterior e atual dos interceptores para coleta de esgoto.

As informações solicitadas neste item, segue cópia através de meio magnético, devido a sua complexidade. No entanto, ainda não foi finalizado e entregue o novo projeto em sua totalidade, portanto não temos o custo final da obra.

- Anomalias encontradas para que com o financiamento de R\$ 10 milhões sejam construídos apenas 50% dos interceptores.

Informamos que as anomalias encontradas foram:

- a) alteração do local da ETE o que acarretou o acréscimo de 4,8Km de interceptores;



- b) acréscimo de mais uma elevatória e;
- c) mudança dos interceptores para a calha do Rio

Sem mais para o momento, despedimos com votos de elevada estima e consideração, colocamo-nos à disposição para quaisquer outros esclarecimentos que se fizerem necessária.

Atenciosamente,

Luiz Flávio Campos
Diretor Geral do DMAES

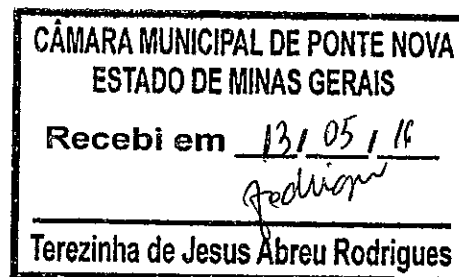

7/98

BRASIL

Acesso à Informação

Participe

Serviços

Legislação

Canais

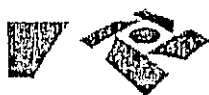

Receita Federal

**CERTIDÃO**

MINISTÉRIO DA FAZENDA
Secretaria da Receita Federal do Brasil
Procuradoria-Geral da Fazenda Nacional

**CERTIDÃO POSITIVA COM EFEITOS DE NEGATIVA DE DÉBITOS RELATIVOS AOS TRIBUTOS
FEDERAIS E À DÍVIDA ATIVA DA UNIÃO**

Nome: A RURAL MADEIRAS LTDA - EPP
CNPJ: 20.386.348/0001-76

Ressalvado o direito de a Fazenda Nacional cobrar e inscrever quaisquer dívidas de responsabilidade do sujeito passivo acima identificado que vierem a ser apuradas, é certificado que:

1. constam débitos administrados pela Secretaria da Receita Federal do Brasil (RFB), com a exigibilidade suspensa, nos termos do art. 151 da Lei nº 5.172, de 25 de outubro de 1966 - Código Tributário Nacional (CTN), ou objeto de decisão judicial que determina sua desconsideração para fins de certificação da regularidade fiscal; e
2. constam nos sistemas da Procuradoria-Geral da Fazenda Nacional (PGFN) débitos inscritos em Dívida Ativa da União com exigibilidade suspensa nos termos do art. 151 do CTN, ou garantidos mediante bens ou direitos, ou com embargos da Fazenda Pública em processos de execução fiscal, ou objeto de decisão judicial que determina sua desconsideração para fins de certificação da regularidade fiscal.

Conforme disposto nos arts. 205 e 206 do CTN, este documento tem os mesmos efeitos da certidão negativa.

Esta certidão é válida para o estabelecimento matriz e suas filiais e, no caso de ente federativo, para todos os órgãos e fundos públicos da administração direta a ele vinculados. Refere-se à situação do sujeito passivo no âmbito da RFB e da PGFN e abrange inclusive as contribuições sociais previstas nas alíneas 'a' a 'd' do parágrafo único do art. 11 da Lei nº 8.212, de 24 de julho de 1991.

A aceitação desta certidão está condicionada à verificação de sua autenticidade na Internet, nos endereços <<http://www.receita.fazenda.gov.br>> ou <<http://www.pgfn.fazenda.gov.br>>.

Certidão emitida gratuitamente com base na Portaria Conjunta RFB/PGFN nº 1.751, de 02/10/2014.
Emitida às 07:57:40 do dia 29/01/2016 <hora e data de Brasília>.
Válida até 27/07/2016.

Código de controle da certidão: C6D5.3D50.54CD.F60A
Qualquer rasura ou emenda invalidará este documento.

[Nova Consulta](#)



Preparar página
para impressão

|t

8/98

- ACESSIMO DE 4,8 KM DE INTERCEPTORES .
- ACESSIMO DE MAIS UMA ELEVATORIA
- MUDANCA DOS INTERCEPTORES PARA CALHA DO RIO
- PROJETO EM ANDAMENTO NAO TEMOS AINDA O NOVO CUSTO DA OBRA

-
- ENOPS - (RELATORIO FINAL) O RESULTADO NAO E IMEDIATO
- SUBSTITUICAO DE REDES EM VARIAS RUAS DA CIDADE
 - CONTINUAR AS PESQUISAS DE VAZAMENTO
 - MELHORAR OS EQUIPAMENTOS NA CAPTACAO AGUA BRUTA .

9/98

Grande parte das redes de infraestrutura existentes possuem especificação predial, com diâmetros inferiores à 50 mm e resistência de 40 mca. Além da presença dessas redes, não há controle quanto à idade das redes instaladas, algumas possuindo alto grau de deterioração pela vida útil já esgotada, muitas delas ainda são de ferro galvanizado, material já em desuso a anos.

Sendo assim, no quadro abaixo estão detalhadas as redes com especificação inferior à necessária e/ou insuficientes para o abastecimento local, identificadas pelo programa de perdas. É importante ressaltar, que a autarquia possui mais recursos (índice de vazamentos por trecho, idade, material) para identificação dos trechos que devem ser substituídos, e portanto é de suma necessidade o levantamento de demais redes por parte do DMAES, além da análise das redes prioritárias para a troca.

Quadro 13. Redes indicadas para a substituição.

Bairro	Localização	DN atual	DN Futuro	Compr. (m)	Motivo
Triângulo Velho	Rua Arnaldo Barboza	50	100	388	Rede antiga
Triângulo Velho	Rua Francisco Godoy	50	75	350	Rede antiga
Triângulo Velho	Odalino Rodrigues	32	50	300	subdimensionada
Triângulo Velho	Av. Getúlio Vargas	25	75	750	subdimensionada
Triângulo Novo	Rua Manoel Fonseca - rede da bomba	50	100	130	subdimensionada
Vila Oliveira	Rua Pedro Nunes Pinheiro	50	75	590	antiga e subdimensionada
Centro	Rua São Geraldo	32	50	460	subdimensionada
Centro	Av. Caetano Marinho	75	75	360	antiga
Centro	Rua Benedito Bentes	25	75	590	antiga e subdimensionada
Centro	Travessia Ponte Copacana	75	75	240	material inadequado
Esplanada	Rua Carlos Gomes	125	100	454	antiga
Esplanada	Rua Emiliano Dias	25	50	223	antiga e subdimensionada
Esplanada	Av. Santa Cruz	25	50	132	antiga e subdimensionada
Esplanada	Rua Frederico Ozanan	25	50	80	antiga e subdimensionada
Vila Alvarenga	Rua Minas Gerais/ Rua Pernambuco	32	50	790	antiga e subdimensionada

10/98

Vila Alvarenga	Rua Santa Teresinha	25	50	493	subdimensionada
Vila Alvarenga	Desativar rede antiga da Rua Joaquim Conegundes*				
Plameiras	Av. Custódio Silva	25	75	707	antiga e subdimensionada
Palmeiras	Rua Assad Zaidam	25	40	379	antiga e subdimensionada
Palmeiras	Rua Caraíbas	25	50	522	subdimensionada
Santo Antônio	Rua Carangola	25	50	357	antiga e subdimensionada
Santo Antônio	Rua Santo Antônio	25	75	432	subdimensionada
Santo Antônio	Rua Meridional	25	50	431	subdimensionada
Guarapiranga	Av. Francisco Vieira Martins e Nossa Senhora das Graças	75	100	651	Antiga
Guarapiranga	Rua Inha Torres	25	50	432	Antiga e subdimensionada
Guarapiranga	Rua Sebastião Francisco de Oliveira	25	50	250	Antiga e subdimensionada
São Pedro	Rua Armindo Pereira	40	75	449	Antiga e subdimensionada
São Pedro	Rua São José	32	50	164	subdimensionada
São Pedro	Av. José Mariano/ Armindo Pereira	25	50	136	subdimensionada
São Pedro	Rua Rio Negro	25	50	247	subdimensionada
São Pedro	Rua Trombetas	25	50	163	subdimensionada
São Pedro	Rua Santa Efigênia	25	50	593	subdimensionada
São Pedro	Rua Jari	25	50	222	subdimensionada
São Pedro	Rua Tapajós	25	50	129	subdimensionada
São Pedro	Rua José Rodrigues de Souza	25	50	147	subdimensionada
São Pedro	Rua Bom Jesus	25	50	295	subdimensionada
Pacheco	Rua Maria Pacheco	40	50	300	antiga e subdimensionada
Pacheco	Rua Dona Eugênia Texeira	32	50	350	antiga e subdimensionada
Pacheco	Rua Murilo de Oliveira Leite	40	50	350	antiga e subdimensionada

* Rede nova já existente, porém as ligações continuam na rede antiga e deteriorada.



11/98

Departamento Municipal de Água, Esgoto e Saneamento
Autarquia Criada pela Lei Municipal nº 699 de 30/12/1966

Memorando Interno: N°01
Setor: ETA
A Danielle A. Alvarenga dos Santos
Setor de Compras

Ponte Nova (MG), 04 de maio de 2016.

Venho através deste encaminhar os documentos solicitados pela Câmara dos vereadores, referente a aquisição de materiais e produtos para ETA.

Atenciosamente,

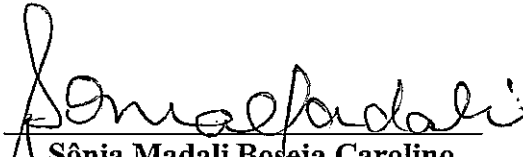
Sônia Madali Boseja Carolino
Técnica Química/Responsável pela ETA

RECEBI
04/05/16

Avenida Ernesto Trivellato, nº 158, Bairro Triângulo
Ponte Nova / Minas Gerais - CEP: 35430-141
CNPJ: 23.802.507/0001-64 - Inscrição Estadual: 521.798.907.0025
PABX/FAX: (31) 3819-5350



miika

INDUSTRIAL

DANFE

Documento Auxiliar da Nota Fiscal Eletrônica

1- SAÍDA
2- ENTRADA
Nº 003101 - FL 1
SERIE 1



12/98

NATUREZA DA OPERAÇÃO

VENDA DE PRODUÇÃO DO ESTABELECIMENTO

INSCRIÇÃO ESTADUAL 672.125.910.00-74 INSC ESTADUAL DO SUBST. TRIBUTÁRIO 6721259100074 CNPJ 04.440.706/0001-25

DESTINATÁRIO/REMETENTE
NOME/RAZÃO SOCIAL

DEPARTAMENTO MUNICIPAL DE ÁGUA ESGOTO E SANEAMENTO

ENDEREÇO

AVENIDA ERNESTO TRIVELLATO 158

MUNICÍPIO FONE / FAX

Ponte Nova 31 - 3817-2806 /

FATURA

Duplicata Vencimento Valor
00310101 10/04/2014 6.600,00

PROCOLO E DATA DA AUTORIZAÇÃO

131141351960926

28/02/2014 08:08:04

CHAVE DE ACESSO DA NF-E/P CONSULTA DE AUTENTICIDADE NO SITE WWW.NFE.FAZENDA.GOV.BR

3114020440708000125550010000031011998637918

CNPJ 23.802.507/0001-64	DATA DA EMISSÃO 27/02/2014
CEP 35430141	DATA DA ENTRADA/SAÍDA 28/02/2014
	HORA DA SAÍDA

BARRIO / DISTRITO

TRÂNGULO

UF

MG

INSCRIÇÃO ESTADUAL

521798907,00-25

CÁLCULO DO IMPOSTO

BASE DE CÁLCULO DO ICMS

6.600,00

VALOR DO ICMS

1.188,00

BASE DE CÁLCULO DO ICMS SUBSTITUIÇÃO

0,00

VALOR DO ICMS SUBSTITUIÇÃO

0,00

VALOR TOTAL DOS PRODUTOS

6.600,00

VALOR DO SEGURO

0,00

DESCONTO

0,00

OUTRAS FESPEC. ACESSÓRIAS

0,00

VALOR DO IPI

0,00

VALOR TOTAL DA NOTA

8.600,00

TRANSPORTADOR / VOLUMES TRANSPORTADOS

RAZÃO SOCIAL

ALCALIS TRANSPORTES EIRELI

ENDEREÇO

AV DR SEBASTIAO DE PAULA SILVA, 1189

FRETE POR CONTA

1- EMITENTE
2- DESTINATÁRIO

MUNICÍPIO

CANAA

CODIGO ANTI

1

PLACA DO VEICULO

NYE7231

UF

MG

CNPJ/CPF

15.806.734/0001-30

UF

MG

INSCRIÇÃO ESTADUAL

0019868170044

QUANTIDADE

12.000,00

ESPECIE

QUILOS

MARCA

NUMERAÇÃO

PESO BRUTO

0,00

PESO LÍQUIDO

0,00

DADOS DO PRODUTO / SERVIÇOS

COD PROD	DESCRIÇÃO DO PRODUTO / SERVIÇOS	NCM / SH	CST	CFOP	UNID	QUANT	V UNITARIO	V TOTAL	BC ICMS	V ICMS	V IPI	ALQ IPI
14 01 0009	Geocalcio Ca 66 - E	28259090	000	5 101	KG	12.000,00	0,55	6.600,00	6.600,00	1.188,00	0,00	100,00

DADOS DO ISSQN

INSCRIÇÃO MUNICIPAL	VALOR TOTAL DOS SERVIÇOS	BASE DE CÁLCULO DO ISSQN	VALOR DO ISSQN
9717	0,00	0,00	0,00

DADOS ADICIONAIS

INFORMAÇÕES COMPLEMENTARES

OPERAÇÃO SEM DEBITO DE IPI CONFORME ARTIGO 13 DA LEI 4502, SENDO CONSIDERADO ALÍQUOTA 0 (ZERO) DE ACORDO COM TABELA TIPI, CAPITULO 28 DA SEÇÃO VI, ORDEM DE FORNECIMENTO 41/14 - CONTRATO DE FORNECIMENTO Nº 010/2014, PROCESSO Nº 115/2013, DADOS PARA DEPOSITO BANCO DO BRASIL - AGENCIA 3211-5 - CONTA CORRENTE 7481-0 NÚMERO DO CERTIFICADO DE QUALIDADE 1984 LACRES 2838127 A 2838130 MOTORISTA CASSIO

Handwritten signature and date: 28/02/2014



IDENTIFICAÇÃO DO EMITENTE
BAUMINAS QUIMICA LTDA
 RUA JOAO DIAS NETO, 18
 VILA REIS Cep:36770-982
 CATAGUASES/MG
 Fone: 3234294655

DANFE
 DO IMPORTE AUXILIAR DA
 NOTA FISCAL ELETRÔNICA
 (SERVIDA
 SA) 1
 N.º 00023552
 SÉRIE C
 FOLHA 01/01



CHAVE DE ACESSO DA NF-E
 3114 0319 5252 7800 0100 5500 3000 0228 5210 0821 1556

Consulta de autenticidade no portal nacional da NF-e
 www.nfe.fazenda.gov.br/portal ou no site da SEFAZ Autorizada

NATUREZA DA OPERAÇÃO
 VENDA

PROTOCOLO DE AUTORIZAÇÃO DE USO
 131141362416897 13/03/2014 04.49.59

INSCRIÇÃO ESTADUAL
 1530311480053

INSC. ESTADUAL DO SUBST. TRIB.

CNPJ
 19.525.278/0001-00

DESTINATÁRIO/REMETENTE

NOME/RAZÃO SOCIAL
 D.E.M.A.E.S. DE PONTE NOVA

CNPJ/CPF
 2.802.507/0001-64

DATA DE EMISSÃO
 13/03/2014

ENDEREÇO
 AV ERNESTO TRIVELLATO, 158

Bairro/DISTRITO
 CENTRO

CEP
 35430-141

DATA ENTRADA/SAÍDA
 13/03/2014

MUNICÍPIO
 PONTE NOVA

FONE/FAX
 3138171471

UF
 MG

INSCRIÇÃO ESTADUAL
 5217989070025

HORA ENTRADA/SAÍDA
 04:40:00

3 022852
 12/04/2014
 10 349 91

CALCULO DO IMPOSTO

BASE DE CALCULO DO ICMS
 10.349,91

VALOR DO ICMS
 1.862,98

BASE DE CALCULO DO ICMS SUBSTITUIÇÃO
 0,00

VALOR DO ICMS SUBSTITUIÇÃO
 0,00

VALOR TOTAL DOS PRODUTOS
 10.349,91

VALOR DO FRETE
 0,00

VALOR DO SEGURO
 0,00

DESCONTO
 0,00

OUTRAS DESPESAS ACESSÓRIAS
 0,00

VALOR DO IPI
 0,00

VALOR TOTAL DA NOTA
 10.349,91

TRANSPORTADOR/VOLUMES TRANSPORTADOS

RAZÃO SOCIAL
 BAUMINAS LOG E TRANSPORTE LTDA

FRETE POR CONTA
 O-EMITENTE

CÓDIGO ANTT

PLACA DO VEÍCULO
 HJC275

UF
 MG

CNPJ/CPF
 14.429.795/0001-62

ENDEREÇO
 RUA JOAO DIAS NETO, 18 - B. VILA REIS

MUNICÍPIO
 CATAGUASES

UF
 MG

INSCRIÇÃO ESTADUAL
 0018534720088

QUANTIDADE
 1

ESPECIE
 TANQUE

MARCA

NUMERAÇÃO

PESO BRUTO
 11790,000

PESO LIQUIDO
 11790,000

DADOS DO PRODUTO / SERVIÇO

COD. PROD	DESCRIÇÃO DO PROD./SERV.	NCM/SH	CFI	CFOP	UN	QUANT.	V.UNITARIO	V.TOTAL	BC.ICMS	V.ICMS	V.IPI	A.ICMS	A.IPI
015020001	SULFATO ALUMINIO B-444 LIQUIDO ONU 1760 III CORROSIVO N E 8	28332209	000	5101	L	9.900,000	1,1499900	10.349,91	10.349,91	1.862,98	0,00	13,00%	0,00%

CALCULO DO ISSQN

INSCRIÇÃO MUNICIPAL

VALOR TOTAL DOS SERVIÇOS

BASE DE CÁLCULO DO ISSQN

VALOR DO ISSQN



DADOS ADICIONAIS

INFORMAÇÕES COMPLEMENTARES
 Protocolo 131141362416897
 PEDIDO 022856. // VENDA CIF - FRETE INCLUSO NO PREÇO DA MERCADORIA //
 DECLARAMOS QUE OS PRODUTOS CONSTANTES DESTA DANFE ESTÃO ADEQUADAMENTE
 ACONDICIONADOS PARA SUPOSTAR OS RISCOS NORMAIS DE CARREGAMENTO,
 DESCARREGAMENTO, TRANSBORDO E TRANSPORTE, CONFORME A LEGISLAÇÃO EM VIGOR

RESERVADO AO FISCO

Handwritten notes and signatures:
 Este documento é válido para fins de controle interno.
 13/03/2014
 Fabiana Rodrigues Conequinder
 Responsável pela Almoxarifado

LUCAS MOS DE BAUMINAS QUIMICA LTDA OS PRODUTOS CONSTANTES DA NOTA FISCAL INDICADA A LADO		NF-e N 000022885 SÉRIE 3
DATA DE RECEBIMENTO	IDENTIFICAÇÃO E ASSINATURA DO RECEBEDOR	14/08

 Identificação do emitente BAUMINAS QUIMICA LTDA RUA JOAO DIAS NETO, 18 VILA REIS Cep:36770-902 CATAGUASES/MG Fone: 3234294655	DANFE DOCUMENTO AUXILIAR DA NOTA FISCAL ELETRÔNICA 0-ENTRADA 1 1-SAÍDA N. 000022885 SÉRIE 3 FOLHA 01/01	
		CHAVE DE ACESSO DA NF-E 3114 0319 5252 7800 0100 5500 3000 0228 8510 0599 6650
		Consulta de autenticidade no portal nacional da NF-e www.nfe.fazenda.gov.br/portal ou no site da SEFAZ Autorizada

NATUREZA DA OPERAÇÃO VENDA PROD TERCEIROS	PROTOCOLO DE AUTORIZAÇÃO DE USO 31141364091142 14/03/2014 09:24:07
--	---

INSCRIÇÃO ESTADUAL 1530311480053	INSC. ESTADUAL DO SUBST. TRIB.	CNPJ 19.525.278/0001-00
-------------------------------------	--------------------------------	----------------------------

DESTINATÁRIO/REMETENTE				DATA DE EMISSÃO 14/03/2014
NOME/RAZÃO SOCIAL D E M A. E. S. DE PONTE NOVA		CNPJ/CPF 23.892.507/0001-64		DATA ENTRADA/SAÍDA 14/03/2014
ENDEREÇO AV ERNESTO TRIVELLATO, 158		BAIRRO/DISTRITO CENTRO	CEP 35430-41	HORA ENTRADA/SAÍDA 09:20:00
MUNICÍPIO PONTE NOVA	FONE/FAX 3138171471	UF MG	INSCRIÇÃO ESTADUAL 52198079025	
FATURA 3 022885 28/03/2014 11 040,00				

TÍTULO DO IMPOSTO					
BASE DE CÁLCULO DO ICMS 11.040,00	VALOR DO ICMS 1.987,20	BASE DE CÁLCULO DO ICMS SUBSTITUIÇÃO 0,00	VALOR DO ICMS SUBSTITUIÇÃO 0,00	VALOR TOTAL DOS PRODUTOS 11.040,00	
VALOR DO FRETE 0,00	VALOR DO SEGURO 0,00	DESCONTO 0,00	OUTRAS DESPESAS ACESSÓRIAS 0,00	VALOR DO IPI 0,00	VALOR TOTAL DA NOTA 11.040,00

TRANSPORTADOR/VOLUMES TRANSPORTADOS						
RAZÃO SOCIAL BAUMINAS LOG E TRANSPORTE LTDA		FRETE POR CONTA 0-EMITENTE	CÓDIGO ANTT	PLACA DO VEÍCULO	UF	CNPJ/CPF 14.429.795/0001-62
ENDEREÇO RUA JOAO DIAS NETO, 18 - B. VILA REIS		MUNICÍPIO CATAGUASES	UF MG	INSCRIÇÃO ESTADUAL 0018534720088		
QUANTIDADE 1	ESPECIE TANQUE	MARCA	NUMERAÇÃO	PESO BRUTO 1040,000	PESO LÍQUIDO 11040,000	

DADOS DO PRODUTO / SERVIÇO													
COD. PROD	DESCRIÇÃO DO PROD/SERV.	NCM/SH	CST	CFOP	UN	QUANT.	V.UNITARIO	V.TOTAL	BC.ICMS	V.ICMS	V.IPI	A.ICMS	A.IPI
010020001	ACIDO FLUOSSILICICO ONU 1778 II ACIDO FLUOSSILICICO S	28111940	000	5102	L	9.200,000	1,2000000	11.040,00	11.040,00	1.987,20	0,00	18,00%	0,00%

CÁLCULO DO ISSQN			
INSCRIÇÃO MUNICIPAL.	VALOR TOTAL DOS SERVIÇOS	BASE DE CÁLCULO DO ISSQN	VALOR DO ISSQN

DADOS ADICIONAIS		RESERVADO AO RISCO
INFORMAÇÕES COMPLEMENTARES Protocolo: 131141364091142 PEDIDO: 023002. VENDA CIF - FRETE INCLUSO NO PREÇO DA MERCADORIA /// DECLARAMOS QUE OS PRODUTOS CONSTANTES DESTA DANFE ESTÃO ADEQUADAMENTE ACONDICIONADOS PARA SUPOSTAR OS RISCOS NORMAIS DE CARREGAMENTO, DESCARREGAMENTO, TRANSBORDO E TRANSPORTE, CONFORME A LEGISLAÇÃO EM VIGOR.		

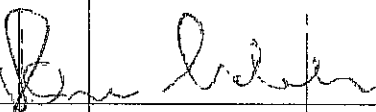
 14/03/2014
 19/03/14



BAUMINAS QUIMICA LTDA
 RUA JOAO DIAS NETO, 18
 VILA REIS Cep:36770-902
 CATAGUASES/MG
 Fone: 3234294655

DOCUMENTO AUXILIAR DA
 NOTA FISCAL ELETRÔNICA
 IDENTIFICADA
 Nº: 1

N.º 0002330
 SÉRIE 3
 FOLHA 01



CHAVE DE ACESSO DA NF-E
 3114 0419 5252 7800 0100 5500 3000 0233 6010 0477 5334

Consulta de autenticidade no portal nacional da NF-E
 www.nfe.fazenda.gov.br/portal ou no site da SEFAZ Autorizada

NATUREZA DA OPERAÇÃO VENDA		PROTÓCOLO DE AUTORIZAÇÃO DE USO 131141388448627 06/04/2014 23:58:14		15/98	
INSCRIÇÃO ESTADUAL 1530311480053	INSC. ESTADUAL DO SUPOSTO P.	CNPJ 19.525.278/0001-00			
DESTINATÁRIO/REMETENTE NOME/RAZÃO SOCIAL DEM A ES DE PONTE NOVA		CNPJ/CPF 23 402 507/0001-64	DATA DE EMISSÃO 06/04/2014		
ENDEREÇO AV ERNESTO TRIVELLATO,158		BARRIO/DISTRITO CENTRO	CEP 35430-141	DATA ENTRADA/SAÍDA 07/04/2014	
MUNICÍPIO PONTE NOVA	FONE/FAX 3138171471	UF MG	INSCRIÇÃO ESTADUAL 5217989070025	HORA ENTRADA/SAÍDA 23:55:00	
FATURA 1 023360 06/05/2014 11 319,00					

CÁLCULO DO IMPOSTO					
BASE DE CÁLCULO DO ICMS 11.219,00	VALOR DO ICMS 2.019,42	BASE DE CÁLCULO DO ICMS SUBSTITUIÇÃO 0,00	VALOR DO ICMS SUBSTITUIÇÃO 0,00	VALOR TOTAL DOS PRODUTOS 11.219,00	
VALOR DO FRETE 0,00	VALOR DO SEGURO 0,00	DESCONTO 0,00	OUTRAS DESPESAS ACESSÓRIAS 0,00	VALOR DO IPI 0,00	VALOR TOTAL FA NOTA 11.219,00

TRANSPORTADOR/VOLUMES TRANSPORTADOS						
RAZÃO SOCIAL BAUMINAS LOG E TRANSPORTE LTDA		FRETE POR CONTA C-EMITENTE	CÓDIGO ANTT	PLACA DO VEÍCULO HJC2757	UF MG	CNPJ/CPF 14.429.795/0001-62
ENDEREÇO RUA JOAO DIAS NETO, 18 - B VILA REIS		MUNICÍPIO CATAGUASES	UF MG	INSCRIÇÃO ESTADUAL 0018534720088		
QUANTIDADE 1	ESPECIE TANQUE	MARCA	NUMERAÇÃO	PESO BRUTO 12780,000	PESO LÍQUIDO 12780,000	

DADOS DO PRODUTO / SERVIÇO													
COD. PROD	DESCRIÇÃO DO PROD./SERV.	NCM/SH	CST	CFOP	UN	QUANT.	V.UNITARIO	V.TOTAL	BC/ICMS	V.ICMS	V.IPI	A.ICMS	A.IPI
015029001	SULFATO ALUMINIO B-444 LIQUIDO ONU 1760 III CORROSIVO N E 8	28332200	000	5101	L	9.755,730	1,1499908	11.219,00	11.219,00	2.019,42	0,00	8,00%	0,00%

CÁLCULO DO ISSQN			
INSCRIÇÃO MUNICIPAL	VALOR TOTAL DOS SERVIÇOS	BASE DE CÁLCULO DO ISSQN	VALOR DO ISSQN

DADOS ADICIONAIS INFORMAÇÕES COMPLEMENTARES Protocolo 131141388448627 PEDIDO 022856 // VENDA CIF - FRETE INCLUSO NO PREÇO DA MERCADORIA // DECLARAMOS QUE OS PRODUTOS CONSTANTES DESTA DANFE ESTÃO ADEQUADAMENTE ACONDICIONADOS PARA SUPOSTAR OS RISCOS NORMAIS DE CARREGAMENTO, DESCARREGAMENTO, TRANSBORDO E TRANSPORTE, CONFORME A LEGISLAÇÃO EM VIGOR	RESERVADO AO FISCO Recebido 07/04/2014 Alexandre de Souza [Assinatura] [Assinatura]
---	---

[Handwritten signatures and notes at the bottom of the page]

RECEBEMOS DE UNION PRODUTOS QUIMICOS LTDA OS PRODUTOS/SERVIÇOS CONSTANTES NA NOTA FISCAL INDICADA AO LADO

DATA DE RECEBIMENTO IDENTIFICAÇÃO E ASSINATURA DO RECEBEDOR

96/98

NF-e
Nº 000.000.522
SÉRIE: 1

UNION PRODUTOS QUIMICOS LTDA
ROD DARLY SANTOS, 4723

WPO N.S. DA PENHA
VILA VELHA
ES
TEL/FAX: 2732296261
CEP: 29110340
UNION PRODUTOS QUIMICOS

DANFE
DOCUMENTO AUXILIAR
DA NOTA FISCAL
ELETRÔNICA

0 - Entrada
1 - Saída

Nº 000.000.522
SÉRIE : 1
FOLHA: 1 de 1



CHAVE DE ACESSO
3214 0310 9127 0800 0172 5500 1000 0005 2210 0000 5220

Consulta de autenticidade no portal nacional de NF-e
www.nfe.fazenda.gov.br/portal
ou no site da Sefaz Autorizadora

NATUREZA DA OPERAÇÃO
Venda de Produtos

INSCRIÇÃO ESTADUAL 082649529 INSCRIÇÃO ESTADUAL SUB. TRIBUTARIA CNPJ 10.912.708/0001-72

PROTOCOLO DE AUTORIZAÇÃO DE USO
332140006288450 - 2014-03-28T09:52:50

DESTINATÁRIO/REMETENTE

NOME/RAZÃO SOCIAL DEPARTAMENTO DE AGUA ESG E SANEA DE PONTE NOVA CNPJ/CPF 23.802.507/0001-64 DATA DA EMISSÃO 27/03/2014

ENDEREÇO AVENIDA ERNESTO TRIVELLATO, 158 BAIRRO/DISTRITO TRIANGULO CEP 35.430-141 DATA DE SAÍDA/ENTRADA 27/03/2014

MUNICÍPIO PONTE NOVA FONE/FAX 03138172606 UF MG INSCRIÇÃO ESTADUAL ISENTO HORA DE SAÍDA 09:52:38

FATURA/DUPLICATA

Número VB547 Data Vcto. 25/04/2014 Valor 2.500,00

CÁLCULO DO IMPOSTO

BASE DE CÁLCULO DE ICMS	VALOR DO ICMS	BASE DE CÁLCULO ICMS ST	VALOR DO ICMS SUBSTITUIÇÃO	VALOR TOTAL DOS PRODUTOS
2.500,00	425,00	0,00	0,00	2.500,00
VALOR DO FRETE	VALOR DO SEGURO	DESCONTO	OUTRAS DESPESAS ACESSÓRIAS	VALOR DO IPI
0,00	0,00	0,00	0,00	0,00
VALOR TOTAL DOS IMPOSTOS				VALOR TOTAL DA NOTA
516,25				2.500,00

TRANSPORTADOR/VOLUMES TRANSPORTADOS

RAZÃO SOCIAL O PROPRIO FRETE POR CONTA 0-Emitente CÓDIGO ANTI PLACA DO VEÍCULO MSN3619 UF ES CNPJ/CPF

ENDEREÇO MUNICÍPIO UF ES INSCRIÇÃO ESTADUAL

QUANTIDADE 4 ESPÉCIE SACOS MARCA NUMERAÇÃO PESO BRUTO 100,000 PESO LÍQUIDO 100,000

DADOS DO PRODUTO/SERVIÇO

COD. PROD.	DESCRIÇÃO DO PRODUTO/SERVIÇO	NCM SH	CST	CFOP	UNID	QUANT.	VALOR UNITARIO	VALOR TOTAL	B.C.A.L.C. ICMS	VALOR ICMS	VALOR IPI	ALÍQUOTAS ICMS IPI	VALOR TOTAL IMPOSTOS
3	POLIMERO ANIONICO MAFLOC AH 1.000	39069049	800	6108	KG	100,00	25,0000	2.500,00	2.500,00	425,00		17,00	516,25

Paulo Roberto Anatacio
31/03/2014
Rob

Cliente
08/04/14
FR

Fabiana Rodrigues Conegundes Abduar
Responsável pelo Almoxarifado

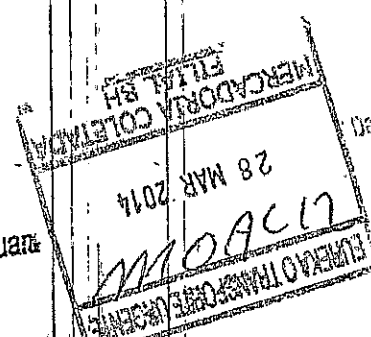

08/04/14
Paulo Roberto Anatacio
08/04/14
CNPJ: 559

CÁLCULO DO ISSQN

INSCRIÇÃO MUNICIPAL VALOR TOTAL DOS SERVIÇOS BASE DE CÁLCULO DO ISSQN VALOR DO ISSQN

DADOS ADICIONAIS

INFORMAÇÕES COMPLEMENTARES PEDIJO 114/2014 - VENDEDOR LEONARDO - REDESPACHO EUREKA TRANSPORTEC RESERVADO AO FISCO

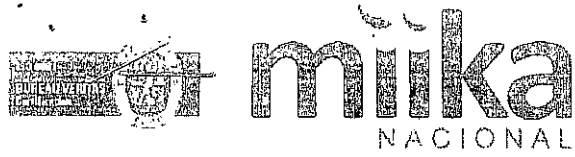

DANFE

Documento Auxiliar da Nota Fiscal Eletrônica

1- SAÍDA
2- ENTRADA
Nº 03242 - FL 1
SÉRIE 1



17/98

NATUREZA DA OPERAÇÃO: VENDA DE PRODUÇÃO DO ESTABELECIMENTO

PROTÓCOLO E DATA DA AUTORIZAÇÃO: 131141390254242 08/04/2014 16:48:26

INSCRIÇÃO ESTADUAL: 672.125.910.00-74 INSC ESTADUAL DO SUBST TRIBUTÁRIO: 6721259100074 CNPJ: 04.440.706/0001-25

CHAVE DE ACESSO DA NOTA FISCAL/CONSULTA DE AUTENTICIDADE NO SITE WWW.NFE.FAZENDA.GOV.BR: 31140404440706000125550010000032421998829112

DESTINATÁRIO/REMETENTE: DEPARTAMENTO MUNICIPAL DE ÁGUA ESGOTO E SANEAMENTO

ENDEREÇO: AVENIDA ERNESTO TRIVELLATO 158

Bairro/DISTRITO: TRIÂNGULO

CNPJ: 23.802.507/0001-64

CEP: 35430141

MUNICÍPIO: Ponte Nova FONE / FAX: 31 - 3817-2608 / UF: MG INSCRIÇÃO ESTADUAL: 521798907.00-25

DATA DE EMISSÃO: 08/04/2014

DATA DA ENTRADA/SAÍDA: 09/04/2014

HORA DA SAÍDA:

FATURA

Duplicata	Vencimento	Valor
00324201	20/05/2014	6.600,00

CÁLCULO DO IMPOSTO

BASE DE CÁLCULO DO ICMS	VALOR DO ICMS	BASE DE CÁLCULO DO ICMS SUBSTITUIÇÃO	VALOR DO ICMS SUBSTITUIÇÃO	VALOR TOTAL DOS PRODUTOS	
6.600,00	1.188,00	0,00	0,00	6.600,00	
VALOR DO FRETE	VALOR DO SEGURO	DESCONTO	OUTRAS DESPESAS ACESSÓRIAS	VALOR DO IPI	VALOR TOTAL DA NOTA
0,00	0,00	0,00	0,00	0,00	6.600,00

TRANSPORTADOR / VOLUMES TRANSPORTADOS: ALCALIS TRANSPORTES EIRELI

AV DR SEBASTIAO DE PAULA SILVA, 1189

QUANTIDADE: 12 000,00 ESPÉCIE: QUILOS

MARCA: CANAA

NUMERAÇÃO:

PESO BRUTO: 0,00 PESO LÍQUIDO: 0,00

FRETE POR CONTA: 1- EMITENTE 2- DESTINATÁRIO

CÓDIGO AN: 1

PLACA DO VEÍCULO: HBN1142 UF: MG

CNPJ/CPF: 15.806.734/0001-30

INSCRIÇÃO ESTADUAL: 0019868170044

DADOS DO PRODUTO / SERVIÇOS

COD. PROD.	DESCRIÇÃO DO PRODUTO / SERVIÇOS	NCM / SH	CST	CFOF	UNID	QUANT.	V. UNITÁRIO	V. TOTAL	BC ICMS	V. ICMS	V. IPI	ALQ. ICMS	ALQ. IPI
14 01 0009	Geocalcio Ca 66 - E	28259090	000	5.101	KG	12.000,00	0,55	6.600,00	6.600,00	1.188,00	0,00	18,00	0,00

DADOS DO ISSQN

INSCRIÇÃO MUNICIPAL: 9717

VALOR TOTAL DOS SERVIÇOS: 0,00

BASE DE CÁLCULO DO ISSQN: 0,00

VALOR DO ISSQN: 0,00

DADOS ADICIONAIS

INFORMAÇÕES COMPLEMENTARES

OPER.S/DÉB DE IPI CFM ART 13 DA LEI 4502. ALÍQUOTA 0 (ZERO) TABELA IPI, CAPÍTULO 28 DA SEÇÃO VI. ORDEM DE FORNECIMENTO: 41/14 - CONTDE FORNECIMENTO Nº 010/2014. PROCESSO Nº 115/2013. DEPÓSITO: BCO BRASIL - AG: 3211-5 - C/C: 7481-0. Nº DO CERT DE QUALIDADE: 2108. LACRES: 2909501 A 2909503. MOTORISTA: SILVIO.

Recebido 03/04/2014

Alcides de Souza

Responsible pelo Almacenado

POUPY

SANTO ANTONIO - 87 - , SANTO ANTONIO

Ponte Nova - MG

Fone: 3138198250

CEP: 35430054

Documento Auxiliar da Nota Fiscal Eletrônica

1 - SAÍDA

0 - ENTRADA

Nº: 20670

SÉRIE: 1

Pag.: 1 de 1



Consulta de autenticidade no portal nacional de NF-e
www.nfe.fazenda.gov.br/portal ou no site da Sefaz
Autorizadora.

18/98

NATUREZA DA OPERAÇÃO: VENDAS MERC.AQUIR TERCEIROS

PROTOCOLO: 131141406976844 - 28/04/2014 10:29:35

INSCRIÇÃO ESTADUAL: 5219058180010

INSCRIÇÃO ESTADUAL DO SUBS. TRB.

CNPJ: 00.253.043/0001-89

Chave de acesso da NF-e para consulta de autenticidade no site
3114 0400 2530 4300 0189 5500 1000 0206 7010 0003 8336

DESTINATARIO - REMETENTE: 0031798 DEPTO MUNIC AGUA ESGOTO SANEAMENTO

CNPJ / CPF: 23.802.507/0001-64

DATA DE EMISSÃO: 28/04/2014

ENDEREÇO: AVENIDA ERNESTO TRIVELLATO,000158

BAIRRO: J STRITO TRIANGULO

CEP: 35430000

DATA DE SAÍDA: 28/04/2014

MUNICÍPIO: PONTE NOVA

FONE/FAX: 3138172606

UF: MG

INSCRIÇÃO ESTADUAL: 5217989070025

HORA DE SAÍDA: 09:06:08

NÚMERO	DATA VENCIMENTO:	VALOR:	NÚMERO	DATA VENCIMENTO:	VALOR:	NÚMERO	DATA VENCIMENTO:	VALOR:
000020570	28/05/2014	2.304,00						

BASE CALCULO DO ICMS	VALOR ICMS	BASE CALCULO DO ICMS DA SUBSTITUIÇÃO	VALOR ICMS DA SUBSTITUIÇÃO	TOTAL DO PIS	VALOR TOTAL DOS PRODUTOS
0,00	0,00	0,00	0,00	38,01	2.304,00

VALOR DO FRETE	VALOR DO SEGURO	DESCONTO	OUTRAS DESPESAS ACESSORIAS	VALOR DO IPI	VALOR DA COFINS	VALOR TOTAL DA NOTA
0,00	0,00	0,00	0,00	0,00	175,10	2.304,00

TRANSPORTADOR/VOLUMES TRANSPORTADOS: RAZÃO SOCIAL: FRETE: 1 - POR DESTINATÁRIO

ENDEREÇO: MUNICÍPIO: UF: INSCRIÇÃO ESTADUAL:

QUANTIDADE: 0 ESPECIE: MARCA: NUMERAÇÃO: PESO BRUTO: 0,000 PESO LÍQUIDO: 0,000

CÓDIGO / DESCRIÇÃO PRODUTO/SERVIÇO	NCM/SH	CST	CFOP	UND.	QUANTIDADE	V.UNITARIO	DESG.	V.TOTAL	BC. ICMS	V.ICMS	V. IPI	ALIQ. ICMS	ALIQ. IPI
00000000118170 - SAL MOIDO SACO 25KG	25010020	050	5405	SC	180,0000	12,8000	0,0000	2.304,00	0,00	0,00	0,00	0,00	0,00

OK - Recebido - 28/4/14
Ponte Nova - MG

29/04/14
Danielle A. Alvarado Santos
Oficial Administrativo
Mat.: 559

DADOS PRODUTOS/SERVIÇOS

INSCRIÇÃO MUNICIPAL: 0 VALOR TOTAL DOS SERVIÇOS: 0 BASE DE CÁLCULO DOS SERVIÇOS: 0 VALOR DO ISQN: 0

DADOS ADICIONAIS

INFORMAÇÕES COMPLEMENTARES

ITENS ST- 2.304,00 - VALOR APROXIMADO DOS IMPOSTOS: 738,35 32,08% FONTE:IBPT

19/98

Empty rectangular box at the top of the document.

NFS-e Nota Fiscal de Serviço Eletrônica

Número do Doc. Fiscal: 201400000001292
Data de emissão: 06/05/2014
Código de Verificação: 5d539850

Núm. do RPS: 1476 Série do RPS: 01 Tipo do RPS: 1 Emissão RPS: 06/05/2014

DADOS DO PRESTADOR DE SERVIÇO



Insc. Municipal: 43621 CNPJ/CPF: 13.903.098/0001-06
Nome/Razão: HIDROGERON PRESTADORA DE SERVIÇOS E CONSUL. ESP. LTDA M.E.
Endereço: RUA TANGARA
Município/UF: ARAPONGAS
Fone/Fax: (43) 3152-4552 E-Mail: faturamento@hidrogeron.com

Regime Fiscal: RSN
Inscr. Estadual: 9056876704
CEP: 86709-000

DADOS DO TOMADOR DE SERVIÇO

Nome/Razão: DEPARTAMENTO MUNICIPAL DE AGUA ESGOTO E SANEAMENTO
Endereço: AV. ERNESTO TRIVELLATO
Município/UF: PONTE NOVA
Fone/Fax: + (31)3817-2606

CNPJ/CPF: 23.802.507/0001-64
Inscr. Municipal: 5217989070025
Inscr. Estadual: 5217989070025
E-Mail: dmaescompras@yahoo.com.br

DISCRIMINAÇÃO DO SERVIÇO

M.O. INSTALACAO (COM HOSPEDAGEM) - NUMERO DA PARCELA DO CONTRATO: 05/06;
serviço

ITENS DO SERVIÇO

Tributável	Descrição do Item	Quantidade	Valor Unitário	Valor Descontó	Valor Total
S	M.O. INSTALACAO (COM	1,00	650,00	0,00	650,00

IMPOSTOS

PIS	COFINS	INSS	IR	CSLL	ISSQN	Outras
0.00	0.00	0.00	0.00	0.00	13.00	0.00

TOTALIZAÇÃO DO DOCUMENTO FISCAL

Base de Cálculo do ISSQN:	Valor Total dos Descontos:	Valor Total das Deduções:	Valor Líquido da NFS-e:	Valor Total da NFS-e:
650.00	0.00	0.00	650.00	650.00



13903093000106000001476114425d533350

x. faturado
49/05/2014

Stela A. Tamborini
19/05/14

20/98

RECEBIMOS DE BAUMINAS QUIMICA LTDA OS PRODUTOS CONSTANTES DA NOTA FISCAL INDICADA AO LADO
 N.º DE RECEBIMENTO IDENTIFICAÇÃO E ASSINATURA DO RECEBEDOR N.º 000023973 SÉRIE 3



Identificação do emitente
BAUMINAS QUIMICA LTDA
 RUA JOAO DIAS NETO, 18
 VILA REIS Cep:36770-902
 CATAGUASES/MG
 Fone: 3234294655

DANFE
 DOCUMENTO AUXILIAR DA
 NOTA FISCAL ELETRÔNICA
 0-ENTRADA 1
 1-SAÍDA
 N. 000023973
 SÉRIE 3
 FOLHA 01/01



CHAVE DE ACESSO DA NF-E
 3114 0519 5252 7800 0100 5500 3000 0239 7310 0966 2010

Consulta de autenticidade no portal nacional da NF-e
 www.nfe.fazenda.gov.br/portal ou no site da SEFAZ Autorizada

NATUREZA DA OPERAÇÃO: VENDA
 PROTOCOLO DE AUTORIZAÇÃO DE USO: 131141426047365 5/05/2014 08:16:46

INSCRIÇÃO ESTADUAL: 150011480053 INSC. ESTADUAL DO SUBST. TRIG. CNPJ: 19.525.278/0001-00

DESTINATÁRIO/REMETENTE
 NOME/RAZÃO SOCIAL: D E M A. E. S. DE PONTE NOVA
 ENDEREÇO: AV. ERNESTO TRIVELLATO, 158
 BAIRRO/DISTRITO: CENTRO
 CEP: 35430-141
 MUNICÍPIO: PONTE NOVA
 UF: MG
 FONE/FAX: 3138171471
 INSCRIÇÃO ESTADUAL: 5217989070025
 DATA DE EMISSÃO: 15/05/2014
 DATA ENTRADA/SAÍDA: 15/05/2014
 HORA ENTRADA/SAÍDA: 08:07:00

CALCULO DO IMPOSTO
 BASE DE CALCULO DO ICMS: 10.349,90 VALOR DO ICMS: 1.862,98
 BASE DE CALCULO DO ICMS SUBSTITUIÇÃO: 0,00 VALOR DO ICMS SUBSTITUIÇÃO: 0,00
 VALOR TOTAL DOS PRODUTOS: 10.349,90
 VALOR DO FRETE: 0,00 VALOR DO SEGURO: 0,00
 DESCONTO: 0,00 OUTRAS DESPESAS ACESSÓRIAS: 0,00
 VALOR DO IPI: 0,00 VALOR TOTAL DA NOTA: 10.349,90

TRANSPORTADOR/VOLUMES TRANSPORTADOS
 RAZÃO SOCIAL: BAUMINAS LOG E TRANSPORTE LTDA
 FRETE POR CONTA: 0-EMITENTE
 CÓDIGO ANTT: 112751
 PLACA DO VEÍCULO: HJC2751
 UF: MG
 CNPJ/CPF: 14.429.795/0001-52
 ENDEREÇO: RUA JOAO DIAS NETO, 18 - B VILA REIS
 MUNICÍPIO: CATAGUASES UF: MG
 INSCRIÇÃO ESTADUAL: 0018534720088
 QUANTIDADE: 1 ESPECIE: TANQUE MARCA: NUMERAÇÃO: PESO BRUTO: 1.790,000 PESO LIQUIDO: 1.1790,000

DADOS DO PRODUTO/SERVIÇO													
COD. PROD	DESCRIÇÃO DO PROD./SERV.	NCM/SH	CST	CFOP	UN	QUANT.	V.UNITARIO	V.TOTAL	BC.ICMS	V.ICMS	V.IPI	A.ICMS	A.IPI
015020001	SULFATO ALUMINIO B-444 LIQUIDO ONU 1760 411 CORROSIVO N.E. 3	28332200	000	5131	L	9.000,000	1,1499889	10.349,90	10.349,90	1.862,98	0,00	18,77%	0,00%

29/05/14

CALCULO DO ISSQN
 INSCRIÇÃO MUNICIPAL: VALOR TOTAL DOS SERVIÇOS: BASE DE CÁLCULO DO ISSQN: VALOR DO ISSQN:

DADOS ADICIONAIS
 INFORMAÇÕES COMPLEMENTARES: Protocolo: 131141426047365
 PEDIDO 022856 // VENDA CIF - FRETE INCLUSO NO PREÇO DA MERCADORIA. //
 DECLARAMOS QUE OS PRODUTOS CONSTANTES DESTA DANFE ESTÃO ADEQUADAMENTE
 ACONDICIONADOS PARA SUPORTAR OS RISCOS NORMAIS DE CARREGAMENTO,
 DESCARREGAMENTO, TRANSBORDO E TRANSPORTE, CONFORME A LEGISLAÇÃO EM VIGOR.

RESERVADO AO FISCO

Recebemos 28/05/14

POUPY

SANTO ANTONIO - 87 - , SANTO ANTONIO

Ponte Nova - MG

CEP: 35430054 Fone: (31)3819-8250

E-mail: nfe poupy@gmail.com

DANFE

Documento Auxiliar da Nota Fiscal Eletrônica

1 - SAIDA;
0 - ENTRADA
Nº 21076
SERIE:

Pag.: 1 de 1

Código de Fisco



Consulta de autenticidade no portal nacional da NF-e
www.nfe.fazenda.gov.br/portal ou no site da Sefaz Autorizadora.

21/98

NATUREZA DA OPERAÇÃO: VENDAS MERC. ADQUIR TERCEIROS
 PROTOCOLO: 131141440814665 - 29/05/2014 09:06:51

INSCRIÇÃO ESTADUAL: 5219058180010
 INSCRIÇÃO ESTADUAL DO SUBS. TRIB.:
 CNPJ: 00.253.043/0001-19
 Chave de acesso da NF-e para consulta de autenticidade no site:
 3140500253043001895500100021076100048209

DESTINATÁRIO - REMETENTE: NOME RAZÃO SOCIAL: 0031798 DEPTO MUNIC AGUA ESGOTO SANEAMENTO
 CNPJ / CPF: 23.802.507/0001-64
 DATA DE EMISSÃO: 29/05/2014

ENDEREÇO: AVENIDA ERNESTO TRIVELLATO, 000159 -
 BAIRRO/DISTRITO: TRAJANCULO
 CEP: 35430000
 DATA DE SAÍDA: 29/05/2014

MUNICÍPIO: PONTE NOVA
 FONE/FAX: 3138172606
 UF: MG
 INSCRIÇÃO ESTADUAL: 5217989070025
 HORA DE SAÍDA: 07:53:05

Fatura	NÚMERO	DATA VENCIMENTO:	VALOR:	NÚMERO	DATA VENCIMENTO:	VALOR:	NÚMERO	DATA VENCIMENTO:	VALOR:
	000021076	28/06/2014	1.280,00						

CÁLCULO DO IMPOSTO		VALOR ICMS	BASE CÁLCULO DO ICMS DA SUBSTITUIÇÃO	VALOR ICMS DA SUBSTITUIÇÃO	TOTAL DO PIS	VALOR TOTAL DOS PRODUTOS
BASE CÁLCULO DO ICMS	0,00	0,00	0,00	0,00	21,12	1.280,00

VALOR DO FRETE	VALOR DO SEGURO	DESCONTO	OUTRAS DESPESAS ACESSÓRIAS	VALOR DO IPI	VALOR DA COFINS	VALOR TOTAL DA NOTA
0,00	0,00	0,00	0,00	0,00	97,28	1.280,00

TRANSPORTADOR(V) / VEHÍCULOS TRANSPORTADOS: RAZÃO SOCIAL:
 FRETE: 1 - POR DESTINATÁRIO
 CÓDIGO ANTT:
 PLACA DO VEÍCULO:
 UF:
 CNPJ/CPF:
 0

ENDEREÇO:
 MUNICÍPIO:
 UF:
 INSCRIÇÃO ESTADUAL:

QUANTIDADE	ESPECIE	MARCA	N. S. S. / N. S. E.	PESO BRUTO	PESO LÍQUIDO
0				0,000	0,000

CÓDIGO / DESCRIÇÃO PRODUTO/SERVIÇO	NCM/SH	CST	CFOP	UND	QUANTIDADE	V. UNITÁRIO	DESC.	V. TOTAL	BC. ICMS	V. ICMS	V. IPI	ALIQ. ICMS	ALIQ. IPI
0000000118170 - SAL MOIDO SACO 25KG	25010020	060	5405	SC	100,0000	12,8000	0,0000	1.280,00	0,00	0,00	0,00	0,00	0,00

DADOS PRODUTOS/SERVIÇOS: INSCRIÇÃO MUNICIPAL: 0
 VALOR TOTAL DOS SERVIÇOS: d
 FASE DE CÁLCULO DOS SERVIÇOS: 0
 VALOR DO ISQN: 0

DADOS ADICIONAIS: INFORMAÇÕES COMPLEMENTARES: ITENS ST: 1.280,00 - VALOR APROXIMADO DOS IMPOSTOS: 410,75 32,08% FONTE: IBPT
 RECEBADO em 29/05/14 às 14:30 h
 por: EEO CHARLES ARRUDA. RL

RECEBIDO 30/05/14

Carlos Henrique...
 Chefe Setor de Compras

Fabiana Rodrigues Conceição Abdue...
 Responsável pelo Atendimento



BAUMINAS QUÍMICA LTDA
 RUA JOAO DIAS NETO, 18
 VILA REIS Cep:36170-902
 CATAGUASES/MG
 Fone: 3234294655

DOCUMENTO AUXILIAR DA
 NOTA FISCAL ELETRÔNICA

0-ENTRADA
 1-SAÍDA

N. 00002821
 SÉRIE 3
 FOLHA 0112

CHAVE DE ACESSO DA NF-E
 3115 0319 5252 7800 0100 5500 3000 0282 9110 0061 8868

Consulta de autenticidade no portal nacional da NF-e
 www.nfe.fazenda.gov.br/portal ou no site da SEFAZ Autorizada

NATUREZA DA OPERAÇÃO: VENDA
 PROTOCOLO DE AUTORIZAÇÃO DE USO: 131151690709604 10/03/2015 10:26:11

22/08

INSCRIÇÃO ESTADUAL: 1530311480053
 INSC. ESTADUAL DO SUBSTRATO: []
 CNPJ: 19.525.278/0001-00

BENEFICIÁRIO/EMPREENTEDEDORES: DEMAES DE PONTE NOVA
 CNPJ: 23.812.507/0001-64
 DATA DE EMISSÃO: 10/03/2015

EMPRESA: AV ERNESTO TRIVELLATO, 158
 BAIRRO/DISTRITO: CENTRO
 CEP: 35430-141
 DATA ENTRADA/SAÍDA: 10/03/2015

MUNICÍPIO: PONTE NOVA
 FONE/FAX: 3138171471
 UF: MG
 INSCRIÇÃO ESTADUAL: 5217989070025
 HORA ENTRADA/SAÍDA: 10:26:00

3 028291
 09/04/2015
 15 750,00

CALCULO DO IMPOSTO

BASE DE CÁLCULO DO ICMS: 15 750,00
 VALOR DO ICMS: 2 835,00
 BASE DE CÁLCULO DO ICMS SUBSTITUIÇÃO: 0,00
 VALOR DO ICMS SUBSTITUIÇÃO: 0,00
 VALOR TOTAL DOS PRODUTOS: 15 750,00

VALOR DO FRETE: 0,00
 VALOR DO SEGURO: 0,00
 DESCONTO: 0,00
 OUTRAS DESPESAS ACESSÓRIAS: 0,00
 VALOR DO IPI: 0,00
 VALOR TOTAL DA NOTA: 15 750,00

TRANSPORTADOR/VOLUMES TRANSPORTADOS

RAZÃO SOCIAL: BAUMINAS LOG E TRANSPORTE LTDA
 FRETE POR CONTA DO EMITENTE
 CÓDIGO ANTT: []
 PLACA DO VEÍCULO: DSH7235
 UF: MG
 CNPJ/CPF: 14.429.795/0001-02

ENDEREÇO: JOAO DIAS NETO, 18 - B VILA REIS
 MUNICÍPIO: CATAGUASES
 UF: MG
 INSCRIÇÃO ESTADUAL: 0018534720088

QUANTIDADE: 1
 ESPÉCIE: TRUK
 MARCA: []
 NUMERAÇÃO: []
 PESO BRUTO: 13650,000
 PESO LÍQUIDO: 13650,000

DADOS DO PRODUTO / SERVIÇO

COD PROD	DESCRIÇÃO DO PROD/SERV.	NCM/SH	CST	CFOP	UN	QUANT.	V.UNITARIO	V.TOTAL	BC.ICMS	V.ICMS	V.IPI	A.ICTAS	A.IPI
04503001	BAUSAN B44 L ONU 1760 III LIQUIDO CORROSIVO, N.E. 8	28332200	090	510	L	10 500,000	1,5000000	15 750,00	15 750,00	2.835,00	0,00	18,16%	0,00%

RECEITA DO ISSQN
 INSCRIÇÃO MUNICIPAL: []
 VALOR TOTAL DOS SERVIÇOS: []
 BASE DE CÁLCULO DO ISSQN: []
 VALOR DO ISSQN: []

DADOS ADICIONAIS

INFORMAÇÕES COMPLEMENTARES
 Protocolo 131151690709604
 PEDIDO 023634 PEDIDO CLIENTE PP 06/2014 // VENDA CIF-FRETE INCLUSO NO PREÇO DA MERCADORIA // DECLARAMOS QUE OS PRODUTOS ESTÃO ADEQUADAMENTE ACONDICIONADOS PARA SUPORTAR OS RISCOS NORMAIS DE CARREGAMENTO, DESCARREGAMENTO, TRANSBORDO E TRANSPORTE E QUE ATENDE A REGULAMENTAÇÃO EM VIGOR

RESERVADO AO FISCO

J. M. S. F. 10/03/2015

[Signature] 10/03/2015

**BAUMINAS QUIMICA LTDA**

RUA JOAO DIAS NETO, 18
 VILA REIS Cep:36770-902
 CATAGUASES/MG
 Fone: 3234294655

DOCUMENTO ORIGINAL DA
 NOTA FISCAL ELETRÔNICA

0-EI TRAD
 1-SA DA

N. 000028243
 SÉRIE 3
 FOLHA 01/0

CHAVE DE ACESSO DA NF-E
 3115 0319 5252 7800 0100 5500 3000 0282 6510 0596 9258

Consulta de autenticidade no portal nacional da NF-e
 www.nfe.fazenda.gov.br/portal ou no site da SEFAZ Autorizada

NATUREZA DA OPERAÇÃO
 VENDA PROD TERCEIROS

PROTOCOLO DE AUTORIZAÇÃO DE USO
 131151689785620 09/03/2015 11:12:37

23/98

INSCRIÇÃO ESTADUAL
 030311490053

INSC. ESTADUAL DO SUBST. TRIB

CNPJ
 19.525.278/0001-00

DESTINATÁRIO/REMETENTE

RAZÃO SOCIAL

D E M A E S DE PONTE NOVA

ENDERECO

AV FERNSTO TRIVELLATO, 158

MUNICIPIO

PONTE NOVA

FONE/FAX

3138171471

CNPJ/CPF

23 802 337/0001-64

BAIRRO/DISTRITO

CENTRO

CEP

35430-14

DATA DE EMISSÃO

09/03/2015

DATA ENTRADA/SAIDA

09/03/2015

HORA ENTRADA/SA DA

11:11:00

FATURA

7 028265

08/04/2015

7 800,00

CALCULO DO IMPOSTO

BASE DE CALCULO DO ICMS

7 800,00

VALOR DO ICMS

1 404,00

BASE DE CALCULO DO ICMS SUBSTITUIÇÃO

0,00

VALOR DO ICMS SUBSTITUIÇÃO

0,00

VALOR TOTAL DOS PRODUTOS

7 800,00

VALOR DO FRETE

0,00

VALOR DO SEGURO

0,00

DESCONTO

0,00

VALOR DAS DESPESAS ACESSÓRIAS

0,00

VALOR DO IPI

0,00

VALOR TOTAL DA NOTA

7 800,00

TRANSPORTADOR/VOLUMES TRANSPORTADOS

RAZÃO SOCIAL

TRAFATTEI TRANSPORTES LTDA

ENDERECO

RUA ELIZABETH DEZOLT, 47

FRETE POR CONT. DO-EMITENTE

CÓDIGO ANTT

PLACA DO VEICULO

HTF9352

UF

SP

CNPJ/CPF

09 193.510/0001-05

MUNICIPIO

CRAVINHOS

UF

SP

INSCRIÇÃO ESTADUAL

279081184116

QUANTIDADE

1

ESPECIE

TANQUE

MARCA

NUMERAÇÃO

PESO BRUTO

12000,000

PESO LIQUIDO

12000,000

DADOS DO PRODUTO/SERVIÇO

COD PROD	DESCRIÇÃO DO PROD./SERV.	NCM/SH	CST	CFOP	UN	QUANT.	V.UNITARIO	V.TOTAL	BC.ICMS	V.ICMS	V.IPI	A.I.PIS	A.I.PIS	A.I.PIS
01067012	DIÓXIDO DE CÁLCIO EM SUSPENSÃO	25222000	000	5102	KG	12.000,000	0,6500000	7 800,00	7 800,00	1 404,00	0,00	15,00%	0,00%	

CALCULO DO ISSQN

INSCRIÇÃO MUNICIPAL

VALOR TOTAL DOS SERVIÇOS

BASE DE CÁLCULO DO ISSQN

VALOR DO ISSQN

DADOS ADICIONAIS

INFORMAÇÕES COMPLEMENTARES

Protocolo 131151689785620
 PEDIDO 023632 PEDIDO CLIENTE: PP 06/2014 - VENDA CIF - FRETE INCLUSO NO
 PREÇO DA MERCADORIA /// ICMS ISENTO SOBRE O FRETE CONF ITEM 144 DO DECRETO
 47 805 DE 05/01/2005 - RICMS /// DECLARAMOS QUE OS PRODUTOS ESTAO ADEQUADAMENTE
 ACONDICIONADOS PARA SUPORTAR OS RISCOS NORMAIS DE CARREGAMENTO,
 DESCARRREGAMENTO, TRANSBORDO E TRANSPORTE E QUE ATENDE A REGULAMENTACAO EM
 VIGOR

RESERVADO AO FISCO

Handwritten notes:
 \$ 12000,00
 TEFB

Handwritten signature and date:
 10/03/15



BAUMINAS QUIMICA LTDA
 RUA JOAO DIAS NETO, 18
 VILA REIS Cep:36778-912
 CATAGUASES/MG
 Fone: 3234294655

DOCUMENTO AUXILIAR DA
 NOTA FISCAL ELETRONICA
 0-ENTRADA
 1-SAIDA

N. 0000286
 SÉRIE 3
 FOLHA 01

CHAVE DE ACESSO DA NF-E
 3115 0319 5252 7800 0100 5500 3000 0286 1110 0017 88/5

Consulta de autenticidade no portal nacional da NF-e
 www.nfe.fazenda.gov.br/portal ou no site da SEFAZ Acreditada

NATUREZA DA OPERAÇÃO
 VENDA

INSCRIÇÃO ESTADUAL 153031180051 INSC ESTADUAL DO SUBSTRA

DESTINATARIO/REMETENTE

NOME/RUAÇÃO SOCIAL CN CPF

DE M A E S DE PONTE NOVA 23 2507/0001-64

ENDEREÇO BAIRRO/DISTRITO

AV ERNESTO TRIVELLATO,158 CENTRO

MUNICIPIO FONE/FAX UF

PONTE NOVA 3138171471 MG

FATURA

1 028611

30/03/2015

15 750 00

CALCULO DO IMPOSTO

BASE DE CALCULO DO ICMS VALOR DO ICMS BASE DE CALCULO DO ICMS SUBSTITUIÇÃO

15 750,00 2 835,00 0,00

VALOR DO FRETE VALOR DO SEGURO DESCONTO

0,00 0,00 0,00

TRANSPORTADOR/VOLUMES TRANSPORTADOS

RAZAO SOCIAL FRETE POR CONTA DO EMITENTE

BAUMINAS LOG E TRANSPORTE LTDA

PREÇO MUNICIPIO

RUA JOAO DIAS NETO, 18 - B VILA REIS CATAGUASES

QUANTIDADE ESPECIE MARCA

1 TANQUE

DADOS DO PRODUTO /SERVICO

COD PROD DESCRICAO DO PROD/SERV. NCM/SH CST CFOP UN QUANT. V.UNITARIO V.TOTAL BC.ICMS V.ICMS V.IPI A.I.C. S. A.I.P.I.

01503001 BAUSAN B44 L 00NU 1760 III LIQUIDO CORROSIVO 28332200 000 510 L 10 500,000 1,5000000 15 750,00 15 750,00 2 835,00 0,00 18% 0,00%

CALCULO DO ISSQN

INSCRIÇÃO MUNICIPAL VALOR TOTAL DOS SERVIÇOS BASE DE CÁLCULO DO ISSQN VALOR DO ISSQN

DADOS ADICIONAIS

INFORMAÇÕES COMPLEMENTARES

Protocolo 131151707749163

PEDIDO: 023634 PEDIDO CLIENTE. PP 06/2014 VENDA CIF- FRETE INCLUSO NO

PREÇO DA MERCADORIA /// MC 004453 /// DECLARAMOS QUE OS PRODUTOS ESTAO

ADEQUADAMENTE ACONDICIONADOS PARA SUPORTAR OS RISCOS NORMAIS DE CARREGAMENTO, DESMONTA

DISSCARRREGAMENTO, TRANSBORDO E TRANSPORTE E QUE ATENDE A REGULAMENTAÇÃO DE

VIGOR

RESERVADO AO FISCO

Handwritten signature and date:
 31/03/2015

Handwritten signature and date:
 07/04/15

24/08



Identificação do emissor
BAUMINAS QUIMICA LTDA
 RUA JOAO DIAS NETO, 18
 VILA REIS CEP: 36770-902
 CATAGUASES/MG
 Fone: 3234291655

DANTE
 DOCUMENTO AUXILIAR DA
 NOTA FISCAL ELETRÔNICA
 Q-ENT: 4DA
 I-SAR: 1
 N. 00002 117
 SÉRIE 3
 FOLHA 101

28817



CHAVE DE ACESSO DA NF-E
 3115 0419 5252 7800 0100 5500 3000 0288 1710 0005 5546

Consulta de autenticidade no portal nacional da NF-e
 www.nfe.fazenda.gov.br/portal ou no site da SEFAZ Autorizada

NATUREZA DA OPERAÇÃO
 VENDA PROD TERCEIROS

PROTÓCOLO DE AUTORIZAÇÃO DE USO
 11151716007259 13/04/2015 10:39:35-03:00

INSCRIÇÃO ESTADUAL
 1530311480053

INSC. ESTADUAL DO SUBST. TRIB.

CNPJ
 19.525.278/0001-00

25/08

DESTINATÁRIO/REMETENTE

NOME/RAZÃO SOCIAL
 D. C. M. A. E. S. DE PONTE NOVA

CNPJ/CPF
 23.802.507/0001-64

DATA DE EMISSÃO
 13/04/2015

ENDEREÇO

BAIRRO/DISTRITO
 CENTRO

CEP
 35430-141

DATA ENTRADA/AÍDA
 13/04/2015

MUNICÍPIO
 PONTE NOVA

FONE/FAX
 31.38171471

UF
 MG

INSCRIÇÃO ESTADUAL
 52798900025

HORA ENTRADA/AÍDA
 10:34:00

FATURA
 1 028817
 13/05/2015
 8.450,00

CALCULO DO IMPOSTO

BASE DE CÁLCULO DO ICMS 8.450,00	VALOR DO ICMS 1.521,00	BASE DE CÁLCULO DO ICMS SUBSTITUIÇÃO 0,00	VALOR DO ICMS SUBSTITUIÇÃO 0,00	VALOR TOTAL DOS PRODUTOS 8.450,00
VALOR DO FRETE 0,00	VALOR DO SEGURO 0,00	DESCONTO 0,00	OUTRAS DESPESAS ACESSÓRIAS 0,00	VALOR DO IPI 0,00
				VALOR TOTAL DA NOTA 8.450,00

TRANSPORTADOR/VOLUMES TRANSPORTADOS

RAZÃO SOCIAL TRANSMATTEI TRANSPORTES LTDA	FRETE POR CONTA 0-EMITENTE	CÓDIGO ANTI	PLACA DO VEÍCULO EJV2770	UF SP	CNPJ/CPF 09.193.510/0001-05
ENDEREÇO RUA ELIZABETH DEZOLT, 47	MUNICÍPIO CRAVINHOS	UF SP	INSCRIÇÃO ESTADUAL 279081184116		
QUANTIDADE 1	ESPECIE TANQUE	MARCA	NUMERAÇÃO	PESO BRUTO 13000,000	PESO LÍQUIDO 13000,000

DADOS DO PRODUTO/SERVICO

COD. PROD	DESCRIÇÃO DO PROD./SERV.	NCM/SH	CST	CFOP	UN	QUANT	V.UNITARIO	V.TOTAL	BC.ICMS	V.ICMS	V.IPI	A.ICMS	A.IPI
010470012	HIDROXIDO CALCIO EM SUSPENSÃO	25222000	000	5102	KG	13000,000	0,6500000	8450,00	8.450,00	1.521,00	0,00	18,00%	0,00%

CALCULO DO ISSQN

INSCRIÇÃO MUNICIPAL	VALOR TOTAL DOS SERVIÇOS	BASE DE CÁLCULO DO ISSQN	VALOR DO ISSQN
---------------------	--------------------------	--------------------------	----------------

DADOS ADICIONAIS

INFORMAÇÕES COMPLEMENTARES
 Protocolo 131151716007254
 PEDIDO- 023632. PEDIDO CLIENTE- PP 06/2014 VENDA CIF - FRETE INCLUSO NO PREÇO DA MERCADORIA III ICMS ISENTO SOBRE O FRETE CONF. ITEM 144 DO DECRETO 43.805 DE 05/01/2005 - RICMS III MC 004681 III DECLARAMOS QUE OS PRODUTOS ESTAO ADEQUADAMENTE ACONDICIONADOS PARA SUPORTAR OS RISCOS NORMAIS DE CARREGAMENTO, DESCARREGAMENTO, TRANSBORDO E TRANSPORTE E QUE ATENDE A REGULAMENTACAO EM VIGOR.

RESERVADO AO FISCO

RECIBIMOS EM 14/04/2015
TESS CHARLES
OK!

01-08/15



Poupy Distribuidora
Antonio Frederico Ozana - 142 - , Centro
Ponte Nova - MG
CEP: 35430029 Fone (31)3881-2906
E- poupy@veloxmail.com.br

Documento Auxiliar da Nota Fiscal Eletrônica
1 - SAÍDA
0 - ENTRADA **4407**
Nº: 444 Pag.: 1 de 1
SÉRIE: 1001



Consulta de autenticidade no portal nacional de NF-e
www.nfe.fazenda.gov.br/portal ou no site da Sefaz
Autorizadora.

26/08

NATUREZA DA OPERAÇÃO: VENDAS MERC.AQUIR TERCEIROS
INSCRIÇÃO ESTADUAL: 5219058180193
INSCRIÇÃO ESTADUAL DO SUBS. TRIB.:
CNPJ: 00.253.043/0001-60

DESTINATARIO - REMETENTE
NOME/RAZÃO SOCIAL: 0031798 DEPTO MUNIC AGUA ESGOTO SANEAMENTO
ENDEREÇO: AVENIDA ERNESTO TRIVELLATO - 000158 -
MUNICÍPIO: PONTE NOVA
FONE/FAX: 3138172606
UF: MG
INSCRIÇÃO ESTADUAL: 5217989070025

Table with columns: NÚMERO, DATA VENCIMENTO, VALOR, NÚMERO, DATA VENCIMENTO, VALOR, NÚMERO, DATA VENCIMENTO, VALOR

CALCULO DO IMPOSTO
BASE CALCULO DO ICMS: 3.312,00 VALOR ICMS: 231,84
BASE CALCULO DO ICMS DA SUBSTITUIÇÃO: 0,00 VALOR ICMS DA SUBSTITUIÇÃO: 0,00
VALOR DO FRETE: 0,00 VALOR DO SEGURO: 0,00 DESCONTO: 0,00 OUTRAS P.F. E PESAS ACESSORIAS: 0,00
VALOR DO IPI: 0,00 VALOR DA COFINS: 251,71

TRANSPORTADOR/VOLUMES TRANSPORTADOS
RAZÃO SOCIAL: FRETE: 1 - POR DESTINO (R) CÓDIGO ANTT: PLACA DO VEÍCULO: UF: CNPJ/CPF: 0
ENDEREÇO: MUNICÍPIO: UF: INSCRIÇÃO ESTADUAL:

QUANTIDADE: 0 ESPECIE: MARCA: NUMERAÇÃO: 0 PESO BRUTO: 0,000 PESO LIQUIDO: 0,000

Main table with columns: CÓDIGO / DESCRIÇÃO PRODUTO/SERVIÇO, NCM/SH, CST, CFOP, UND., QUANTIDADE, V.UNITARIO, DESC., V.TOTAL, BC. ICMS, V.ICMS, V.IPI, AL. IPI, ALIQ. IPI

+ RECEBEMOS EM 16/04/15
TRAB. CHARLES DE

DADOS PRODUTOS/SERVIÇOS
INSCRIÇÃO MUNICIPAL: 0 VALOR TOTAL DOS SERVIÇOS: 0 BASE DE CÁLCULO DOS SERVIÇOS: 0 VALOR DO ISON: 0

DADOS ADICIONAIS
INFORMAÇÕES COMPLEMENTARES
PROC. N. 013 2015-PREGAO N. 003 2015-CONTRATO N. 020 2015 - Trib aprox RS: 1.052,82 Federal Fone:IBRT -

Handwritten signature and date: 16/04/15



Poupy Distribuidora
 Antonio Frederico Ozana - 142 - , Centro
 Ponte Nova - MG
 CEP: 35430029 Fone (31)3881-2906
 E- poupy@veloxmail.com.br

DANFE
 Documento Auxiliar da Nota Fiscal Eletrônica



27/98

Consulta de autenticidade no portal nacional de NF-e
 www.nfe.fazenda.gov.br/portal ou no site da Sef. :
 Autorizadora.

NATUREZA DA OPERAÇÃO: VENDAS MERC. ADQUIR. TERCEIROS

INSCRIÇÃO ESTADUAL: 5219058180193 | INSCRIÇÃO ESTADUAL DO SUBS. TRIB.: | CNPJ: 00.253.043/0002-60 | PROTOCOLO: 131151718086226 - 15/04/2015 14:13:22

DESTINATÁRIO - REMETENTE: NOME RAZÃO SOCIAL: 0031798 DEPTO MUNIC AGUA ESGOTO SANEAMENTO | CNPJ / CPF: 23.802.507/0001-64 | DATA DE EMISSÃO: 15/04/2015

ENDEREÇO: AVENIDA ERNESTO TRIVELLATO - 000158 - | BAIRRO/DISTRITO: TRIANGULO | CEP: 35430000 | DATA DE SAÍDA: 15/04/2015
 MUNICIPIO: PONTE NOVA | FONE/FAX: 3138172606 | UF: MG | INSCRIÇÃO ESTADUAL: 5217989070025 | HORA DE SAÍDA: 02:08:30

Fatura	NÚMERO	DATA VENCIMENTO:	VALOR:	NÚMERO	DATA VENCIMENTO:	VALOR:	NÚMERO	DATA VENCIMENTO:	VALOR:
	009004405	15/05/2015	2,484.00						

CÁLCULO DO IMPOSTO		BASE CÁLCULO DO ICMS		VALOR ICMS		BASE CÁLCULO DO ICMS DA SUBSTITUIÇÃO		VALOR ICMS DA SUBSTITUIÇÃO		TOTAL DO PIS		VALOR TOTAL DOS PRODUTOS	
VALOR DO FRETE	0.00	VALOR DO SEGURO	0.00	DESCONTO	0.00	OUTRAS DESPESAS ACESSÓRIAS	0.00	VALOR DO IPI	0.00	VALOR DA CONTRIBUIÇÃO	188.78	VALOR TOTAL DA NOTA	2,484.00

TRANSPORTADOR/VOLUMES TRANSPORTADOS: RAZÃO SOCIAL: | FRETE: 1 - POR DESTINATÁRIO | CÓDIGO ANTI: | PLACA DO VEÍCULO: | UF: | CNPJ/CPF: 01

ENDEREÇO: | MUNICIPIO: | UF: | INSCRIÇÃO ESTADUAL: | QUANTIDADE: 0 | ESPECIE: | MARCA: | NUMERAÇÃO: 0 | PESO BRUTO: 0.000 | PESO LÍQUIDO: 0.000

CÓDIGO / DESCRIÇÃO PRODUTO/SERVIÇO	NCM/SH	CST	CFOP	UND.	QUANTIDADE	V.UNITÁRIO	DESC.	V.TOTAL	BC. ICMS	V. ICMS	V. IPI	ALIQ. ICMS	ALIQ. IPI
118170 - SAL. MOIDO SACO 25KGn	2501002	000	5102	SC	180.0000	13.80	0.00	2,484.00	2,484.00	173.88	0.00	7.00	0.00

DADOS PRODUTOS/SERVIÇOS: INSCRIÇÃO MUNICIPAL: 0 | VALOR TOTAL DOS SERVIÇOS: 0 | BASE DE CÁLCULO DOS SERVIÇOS: 0 | VALOR DO ISON: 0

DADOS ADICIONAIS: INFORMAÇÕES COMPLEMENTARES: PROC. N. 013 2015-PREGAD N. 005 2015-CONTRATO N. 020 2015 - - Trib aprax RS: 787,11 Federal Ponte/BPT -

Somalia
16/04/15

Abduar
 Responsável por...
 Desenvolvido por Avanço Informática (31) 3025-1088



Poupy Distribuidora
 Antonio Frederico Ozana - 142 - , Centro
 Ponte Nova - MG
 CEP: 35430029 Fone (31)3881-2906
 E- poupy@veloxmail.com.br

DAINFE
 Documento Auxiliar da Nota Fiscal Eletrônica
 1 - SIDA
 0 - E-TRADA
 Nº: 03 406
 SER: 001
 Pag.: 1 de 1



28/98

Consulta de autenticidade no portal nacional de www.nfe.fazenda.gov.br/portal ou no site da Sefi Autorizadora.

NATUREZA DA OPERAÇÃO: VENDAS MERC. ADQUIR. TERCEIROS
 INSCRIÇÃO ESTADUAL: 5219058180193
 INSCRIÇÃO ESTADUAL DO SUBS. TRIB.:
 CNPJ: 00.253.043/0001-60
 PROTOCOLO: 131151718087071 - 15/04/2015 14:14:07
 Chave de acesso da NF-e para consulta de autenticidade no site: 31150400253043000260650010000644080010670?

DESTINATÁRIO - REMETENTE
 NOME RAZÃO SOCIAL: 0031798 DEPTO MUNIC AGUA ESGOTO SANEAMENTO
 ENDEREÇO: AVENIDA ERNESTO TRIVELLATO - 000158 -
 MUNICIPIO: PONTE NOVA
 FONE/FAX: 3138172608
 UF: MG
 INSCRIÇÃO ESTADUAL: 5217989070025
 CNPJ / CPF: 23.802.507/0001-64
 DATA DE EMISSÃO: 15/04/2015
 DATA DE SAÍDA: 15/04/2015
 HORA DE SAÍDA: 02:11:03

Fatura	NÚMERO	DATA VENCIMENTO:	VALOR:	NÚMERO	DATA VENCIMENTO:	VALOR:	NÚMERO	DATA VENCIMENTO:	VALOR:
000004406	1	15/05/2015	2.484,00						

CALCULO DO IMPOSTO	BASE CALCULO DO ICMS	VALOR ICMS	BASE CALCULO DO ICMS DA SUBSTITUIÇÃO	VALOR ICMS DA SUBSTITUIÇÃO	TOTAL DO PIS	VALOR TOTAL ICMS	PRODUTOS
	2.484,00	173,88	0,00	0,00	40,98	2.484,00	2.484,00
	VALOR DO FRETE: 0,00	VALOR DO SEGURO: 0,00	DESCONTO: 0,00	OUTRAS DESPESAS ACESSORIAS: 0,00	VALOR DO IPI: 0,00	VALOR DA COFIN: 168,78	VALOR TOTAL DA NOTA: 2.484,00

TRANSPORTADOR/VOLUMES TRANSPORTADOS
 RAZÃO SOCIAL: FRETE: 1 - FOR DESTINATÁRIO
 ENDEREÇO: MUNICIPIO:
 QUANTIDADE: 0 ESPECIE: MARCA: NUMERAÇÃO: PESO BRUTO: 0,00 PESO LIQUIDO: 0,000



CÓDIGO / DESCRIÇÃO PRODUTO/SERVIÇO	NCM/SH	GST	CFOP	UND.	QUANTIDADE	V.UNITARIO	DESC.	V.TOTAL	BC. ICMS	V. ICMS	V. IPI	ALIQ. ICMS	ALIQ. IPI
116170 - SAL MOIDO SACO 25KG	2501002	000	5102	SC	180,0000	13,80	0,00	2.484,00	2.484,00	173,88	0,00	7,00	0,00

[Handwritten signatures and date]
 15-04-15

DADOS PRODUTOS/SERVIÇOS
 INSCRIÇÃO MUNICIPAL: 0 VALOR TOTAL DOS SERVIÇOS: U BASE DE CÁLCULO DOS SERVIÇOS: 0 VALOR DO ISENT:
 DADOS ADICIONAIS
 INFORMAÇÕES COMPLEMENTARES
 PROC. N. 013 2015-PREDAO N. 005 2015-CONTRATO N. 020 2015 - - Trib aprox R\$: 797,11 Federal Fonte: IEPY -
 Fabiana Rodrigues Contabilidade
 Responsável pelo Almoço

29/08

RLZ EBEIÇOS DE BAUMINAS QUIMICA LTDA OS PRODUTOS CONSTANTES DA NOTA FISCAL INDICADA AO I / DO		NF-e
DATA DE RECEBIMENTO	IDENTIFICAÇÃO E ASSINATURA DO RECEBEDOR	N. 000029109 SÉRIE 3

 Identificação do emitente BAUMINAS QUIMICA LTDA RUA JOAO DIAS NETO, 18 VILA REIS Cep:36770-902 CATAGUASES/MG Fone: 3234294655	DANFE DOCUMENTO FISCAL ELETRÔNICO DA NOTA FISCAL 0-ENTRADA 1-SAÍDA N. 000029109 SÉRIE 3 FOLHA 01/01	
		CHAVE DE ACESSO DA NF-E 3115 0519 5252 7800 0100 5500 3000 0291 0910 0111 7491 Consulta de autenticidade no portal nacional da NF-e www.nfe.fazenda.gov.br/portal ou no site da SEFAZ Autorizada

NATUREZA DA OPERAÇÃO VENDA	PROTOCOLO DE AUTORIZAÇÃO DE USO 131151734725478 07/05/2015 10:31:16-03:00
-------------------------------	--

INSCRIÇÃO ESTADUAL 1530311480053	INSC. ESTADUAL DO SUBSTITUIÇÃO	CNPJ 19.525.278/0001-00
-------------------------------------	--------------------------------	----------------------------

DESTINATÁRIO/REMETENTE		CNPJ/CPF		DATA DE EMISSÃO
NOME/RAZÃO SOCIAL D.E.M.A.E.S. DE PONTE NOVA		23.812.507/0001-64		07/05/2015
ENDEREÇO AV. ERNESTO TRIVELLATO, 158		BAIRRO/DISTRITO CENTRO	CEP 35430-141	DATA ENTRADA/SAÍDA 07/05/2015
MUNICÍPIO PONTE NOVA	FONE/FAX 3138195366	UF MG	INSCRIÇÃO ESTADUAL 5217989070025	HORA ENTRADA/SAÍDA 10 31.00
FATURA				
3 029109 06/06/2015 15 750,00				

CÁLCULO DO IMPOSTO					
SE DE CÁLCULO DO ICMS 15.750,00	VALOR DO ICMS 2.835,00	BASE DE CÁLCULO DO ICMS SUBSTITUIÇÃO 0,00	VALOR DO ICMS SUBSTITUIÇÃO 0,00	VALOR TOTAL DOS PRODUTOS 15.750,00	
VALOR DO FRETE 0,00	VALOR DO SEGURO 0,00	DESCONTO 0,00	OUTRAS DESPESAS ACESSÓRIAS 0,00	VALOR DO IPI 0,00	VALOR TOTAL DA NOTA 15.750,00

TRANSPORTADOR/VOLUMES TRANSPORTADOS						
RAZÃO SOCIAL REMETENTE		FRETE POR CONTA 0-EMITENTE	CÓDIGO ANTT	PLACA DO VEÍCULO	UF	CNPJ/CPF 19.525.278/0001-00
ENDEREÇO RUA JOAO DIAS NETO, 18		MUNICÍPIO CATAGUASES	UF MG	INSCRIÇÃO ESTADUAL 1530311480053		
QUANTIDADE 1	ESPECIE TANQUE	MARCA	NUMERAÇÃO	PESO BRUTO 13650,000	PESO LÍQUIDO 13650,000	

DADOS DO PRODUTO / SERVIÇO													
COD. PROD	DESCRIÇÃO DO PROD./SERV.	NCM/SH	CST	CFOP	UN	QUANT.	V.UNITARIO	V.TOTAL	BC.ICMS	V.ICMS	V.IPI	A.ICMS	A.IPI
015020001	BAUSAN B44 L ONU 1760 III LIQUIDO CORROSIVO .N.E. 8	28332200	000	5101	L	10.500,000	1,5000000	15.750,00	15.750,00	2.835,00	0,00	18,00%	0,00%

CÁLCULO DO ISSQN			
INSCRIÇÃO MUNICIPAL	VALOR TOTAL DOS SERVIÇOS	BASE DE CÁLCULO DO ISSQN	VALOR DO ISSQN

DADOS ADICIONAIS INFORMAÇÕES COMPLEMENTARES Protocolo: 131151734725478 PFDIDO: 023634. PEDIDO CLIENTE: PP 06/2014 . VENDA CIF- FRETE INCLUSO NO PREÇO DA MERCADORIA // DECLARAMOS QUE OS PRODUTOS ESTAO ADEQUADAMENTE ACONDICIONADOS PARA SUPORTAR OS RISCOS NORMAIS DE CARREGAMENTO, DESCARREGAMENTO, TRANSBORDO E TRANSPORTE E QUE ATENDE A REGULAMENTAÇÃO EM VIGOR	RESERVADO AO FISCO <i>NF substituída pela NF nº 29058 de 07.05.15, aceita na esta na hora da entrega</i> 09/05/15 Maria Rodrigues Conegundes
---	---

09/05/15
08/05/15



Identificação do emissor
BERACA SABARA QUIM. E ING. REDIENTES S/A

VIA PRINCIPAL LT 10/11 DAIFA, SN
 Complemento: LT 10/11
 SETOR INFLAMAVEIS Cep:75133-599
 ANAPOLIS/GO
 Fone: 6233102700

DA NFE
 DOCUMENTO AUXILIAR DA
 NOTA FISCAL ELETRÔNICA
 0-ENTRADA
 1-SAÍDA
 N. 000023001
 SÉRIE 4
 FOLHA 01/01



CHAVE DE ACESSO DA NF-E
 5215 0512 8846 7200 0439 5500 4000 0250 1110 048 8863

Consulta de autenticidade no portal nacional da NF-e
www.infce.fazenda.gov.br/portal ou no site da SEFAZ Autorizada

NATUREZA DA OPERAÇÃO
 VENDA PROD. ESTABEL.
 PROTOCOLO DE AUTORIZAÇÃO DE USO
 15215049954277 05/05/2015 10:52:06-03:00

INSCRIÇÃO ESTADUAL 102531790 INSC. ESTADUAL DO SUBSTITUÍDO CNPJ 12.884.672/0004-39

DESTINATÁRIO/REMETENTE
 NOME/RAZÃO SOCIAL DEPARTAMENTO MUNICIPAL DE AGUA E ESGOTO DE SANEAMENTO CNPJ CPF 23.010.507/0001-64 DATA DE EMISSÃO 05/05/2015
 ENDEREÇO AV ERNESTO TRIVELLATO N. 158 CASA SEDE SN BAIRRO/DISTRITO TRIANGULO CEP 135430-151 DATA ENTRADA/SAÍDA 05/05/2015
 MUNICIPIO PONTE NOVA FONE/FAX 3138172606 UF MG INSCRIÇÃO ESTADUAL 26256414 HORA ENTRADA/SAÍDA 10:49:00

FATURA
 4 000025011
 15/05/2015
 5.936,40

CALCULO DO IMPOSTO
 BASE DE CALCULO DO ICMS 5.936,40 VALOR DO ICMS 1.009,19 BASE DE CALCULO DO ICMS SUBSTITUIÇÃO 0,00 VALOR DO ICMS SUBSTITUIÇÃO 0,00 VALOR TOTAL DOS PRC. AUTOS 5.936,40
 VALOR DO FRETE 0,00 VALOR DO SEGURO 0,00 DESCONTO 0,00 OUTRAS DESPESAS ACESSÓRIAS 0,00 VALOR DO IPI 0,00 VALOR TOTAL DA NOTA 5.936,40

TRANSPORTADOR/VOLUMES TRANSPORTADOS
 RAZÃO SOCIAL CARVALHO TRANSPORTES LTDA FRETE POR CONT. 0-EMITENTE CÓDIGO ANTT PLACA DO VEÍCULO UF CNPJ/CPF 14.059.174/0001-34
 ENDEREÇO RUA FLORIANO PEIXOTO, 101 MUNICIPIO FEIRA DE SANTANA UF BA INSCRIÇÃO ESTADUAL 26256414

QUANTIDADE 18 ESPECIE BALDES MARCA NUMERAÇÃO PESO BRUTO 378,720 PESO LIQUIDO 360,000

DADOS DO PRODUTO / SERVIÇO													
COD. PROD	DESCRIÇÃO DO PROD./SERV.	NCM/SH	CST	CFOP	UN	QUANT.	V.UNITARIO	V.TOTAL	BC.ICMS	ICMS	V.IPI	A.I.C.S	A.I.PI
PA0050054	CLOROPAST 9010 200G BD C/20KG LOTE: 15010575 FABR. 04/15 VALID. 04/17 - DECLAR. QUE O PROD. ESTA ADEQUAD. ACOND. P/ SUPORTAR OS RISCOS NORMAIS DE CARREGAMENTO, DESCARREG., TRANSPORTE E TRANSBORDO E QUE ATENDE A REGUL. EM V Acido Tricloroisocianurico, seco/ Oxidante - Grupo II ONU 2468, Classe 5 1. Risco 50	28289019	600	610	KG	360,000000	16,490000	5.936,40	5.936,40	1.009,19	0,00	17,00%	0,00%



CALCULO DO ISSQN
 INSCRIÇÃO MUNICIPAL 50730 VALOR TOTAL DOS SERVIÇOS BASE DE CÁLCULO DO ISSQN VALOR DO ISSQN

DADOS ADICIONAIS
 INFORMAÇÕES COMPLEMENTARES
 IPI-ALÍQUOTA REDUZIDA A ZERO CONFORME TIPI APROVADA PELO DECRETO 2092/96
 Protocolo: 15215049954277
 CONTRATO ADM N. 15/2015 OF 00023/15 EMPENHO EE 00106. DECLAR. QUE O PROD. ESTA ADEQUAD. ACOND. P/ SUPORTAR OS RISCOS NORMAIS DE CARREGAMENTO, DESCARREG., TRANSPORTE E TRANSBORDO E QUE ATENDE A REGUL. EM VIGOR: RESOL. 701/04 E 1644/06, 05/05/15. Caso não receba o boleto bancario até dois (2) dias antes do vencimento, favor entrar em contato no setor de contas a receber pelos telefones (11)2643-5037 ou 2643-5038

Handwritten signature and date: 13/05/15

* RECEBEMOS EM 08/05/15 AS 13:00HS
 TEBE CHARLES OK!

31/98

Recebemos de ANALÍTICA QUÍMICA IND. E COMER. LTDA-ME os produtos/serviços constantes da NF-e indicada ao lado

Emissão: 25/05/2015 Dest/Rem: DEPARTAMENTO MUNICIPAL DE AGUA ESGOTO E SANEAMENTO Total: 62,70

DATA DE RECEBIMENTO IDENTIFICAÇÃO E ASSINATURA DO RECEBEDOR

NF-e Nº: 000.006.266 SÉRIE: 1

IDENTIFICAÇÃO DO EMITENTE

ANALÍTICA QUÍMICA IND. E COMER. LTDA-ME
 AV. PEDRO DE PAULA LEMOS 85, SALA A
 DISTRITO SANTA RITA - 38181-179
 ARAXA - MG
 FONE: (34)3661-2573

DANFE
 Documento Auxiliar da Nota Fiscal Eletrônica
 0 - ENTRADA 1
 1 - SAÍDA
 N.º 000.006.266
 SÉRIE 1-FOLHA 1/1

CHAVE DE ACESSO
 3115 0508 0721 4500 0100 5500 0000 0062 6610 0006 2666

Consulta de autenticidade no portal nacional da NF-e www.nfe.fazenda.gov.br/portal ou no site da Sefaz Autorizadora

NATUREZA DA OPERAÇÃO: Vendas de Producao do Estabelecimento

PROTÓCOLO DE AUTORIZAÇÃO DE USO: 131151741152107

INSCRIÇÃO ESTADUAL: 0010096640030 INSCRIÇÃO ESTADUAL DO SUBST. TRIBUTÁRIO: CNPJ: 08.072.145/0001-00

DESTINATÁRIO / REMETENTE

NOME / RAZÃO SOCIAL: DEPARTAMENTO MUNICIPAL DE AGUA ESGOTO E SANEAMENTO

ENDEREÇO: AV ERNESTO TRIVELLATO 158, CASA; SEDE; MUNICÍPIO: PONTE NOVA

BAIRRO: TRIANGULO

FONE/FAX: (31)3817-2606

ESTADO: MG INSCRIÇÃO ESTADUAL: 5217989070025

CNPJ / CPF: 23.802.507/0001-64

DATA DE EMISSÃO: 25/05/2015

DATA DE SAÍDA: 25/05/2015

HORA DE SAÍDA:

FATURA/DUPLICATAS

NÚMERO	VENCIMENTO	VALOR	NÚMERO	VENCIMENTO	VALOR	NÚMERO	VENCIMENTO	VALOR
0006266-1	24/06/2015	62,70						

CÁLCULO DO IMPOSTO

BASE DE CÁLC. ICMS	VALOR DO ICMS	BASE CÁLC. ICMS SUBST.	VALOR ICMS SUBST.	V. APROX. TRIBUTOS	VALOR TOTAL DOS PRODUTOS
0,00	0,00	0,00	0,00	19,71(31,44%)	62,70
VALOR DO FRETE	VALOR DO SEGURO	DESCONTO	OUTRAS DESP. ACESSÓRIAS	VALOR DO IPI	VALOR TOTAL DA NOTA FISCAL
0,00	0,00	0,00	0,00	0,00	62,70

TRANSPORTADOR / VOLUMES TRANSPORTADOS

NOME / RAZÃO SOCIAL: AGF VEREADOR JOAO SENA

ENDEREÇO: VEREADOR JOAO SENNA CENTRO

MUNICÍPIO: ARAXA

QUANTIDADE: 1 ESPÉCIE: CX MARCA: PAC

FRETE POR CONTA: 0-EMITENTE

CÓDIGO ANT: PLACA DO VEÍCULO: UF: MG

CNPJ / CPF: 38.674.487/0001-60

INSCRIÇÃO ESTADUAL:

QUANTIDADE: 1 ESPÉCIE: CX MARCA: PAC

NUMERO: PESO BRUTO: 1,150 PESO LÍQUIDO: 1,150

DADOS DOS PRODUTOS / SERVIÇOS

CÓDIGO	DESCRIÇÃO DO PRODUTO / SERVIÇO	NCM/SH	CSO SN	CFOP	UND	QUANT.	VALOR UNITÁRIO	VALOR LÍQUIDO	VALOR DESC.	B.CÁLC. DO ICMS	VALOR ICMS	VALOR IPI	ALÍQ. ICMS	ALÍQ. IPI
000517	SOLUCAO TAMPAO PH 7,0 FR 250ML 4084	38220090	0101	5101	UN	1,0000	20,900000	20,90	0,00	0,00	0,00	0,00	0,00	0,00
000693	SOLUCAO TAMPAO PH 4,0 FR 250ML 4085	38220090	0101	5101	UN	1,0000	20,900000	20,90	0,00	0,00	0,00	0,00	0,00	0,00
001548	SOLUCAO TAMPAO PH 10,0 FR 250ML 4085	38220090	0101	5101	FR	1,0000	20,900000	20,90	0,00	0,00	0,00	0,00	0,00	0,00

DADOS ADICIONAIS

INFORMAÇÕES COMPLEMENTARES

EMPRESA OPTANTE PELO SIMPLES NACIONAL

DADOS BANCARIOS: BANCO BRADESCO AG:1691-8 C/C: 32549-0

OF 00065/15 EMPENHO EC00236 PEDIDO INTERNO 561

Trib. Aprox: R\$ 19,71 (31,44%) Fonte: IBPT

RESERVADO AO FISCO

Handwritten: Daniel Elina Alentejo, 29/5/15, Daniel Elina Alentejo, 22/05/2015



BAUMINAS QUIMICA LTDA
 RUA JOAO DIAS NETO, 18
 VILA REIS Cep:36770-902
 CATAGUASES/MG
 Fone: 323-4294655

DOCUMENTO ALIQUIAR DA
 NOTA FISCAL ELETRONICA
 0-ENTRADA
 1-SAIDA

1

CHAVE DE ACESSO DA NF-E
 3115 1119 5252 7800 0100 5500 3000 0310 2310 0266 0465

Consulta de autenticidade no portal nacional da NF-e
 www.nfe.fazenda.gov.br/portal ou no site da SEFAZ Autorizada

NATUREZA DA OPERAÇÃO: VENDA
 PROTOCOLO DE AUTORIZAÇÃO DE USO: 131151947236402 12/11/2015 01:27:27-02:00

INSCRIÇÃO ESTADUAL: 1530311480053
 INSC. ESTADUAL DO SUBST. TRIL: []
 CNPJ: 19.525.278/0001-00

32/98

DESTINATARIO/REMETENTE
 NOME/RAZÃO SOCIAL: D.E.M.A.E.S. DE PONTE NOVA
 ENDEREÇO: AV. ERNESTO TRIVELLATO, 158
 MUNICIPIO: PONTE NOVA
 FONE/FAX: 3138195366
 UF: MG
 INSCRIÇÃO ESTADUAL: 5217989070025

BAIRRO/DISTRITO: CENTRO
 CEP: 35430-141

CNPJ/CPF: 23.802.507/0001-64
 DATA DE EMISSÃO: 12/11/2015
 DATA ENTRADA/SAÍDA: 12/11/2015
 HORA ENTRADA/SAÍDA: 01:24:00

3 03 1023
 12/12/2015
 15 629,77

CALCULO DO IMPOSTO

BASE DE CALCULO DO ICMS 15.629,77	VALOR DO ICMS 2.813,36	BASE DE CALCULO DO ICMS SUBSTITUIÇÃO 0,00	VALOR DO ICMS SUBSTITUIÇÃO 0,00	VALOR TOTAL DOS PRODUTOS 15.629,77
VALOR DO FRETE 0,00	VALOR DO SEGURO 0,00	DESCONTO 0,00	OUTRAS DESPESAS ACESSÓRIAS 0,00	VALOR DO IPI 0,00
				VALOR TOTAL DA NOTA 15.629,77

TRANSPORTADOR/VOLUMES TRANSPORTADOS

RAZÃO SOCIAL: BAUMINAS LOG. E TRANSPORTE LTDA
 ENDEREÇO: RUA JOAO DIAS NETO, 18 - B VILA REIS

FRETE POR CONTA: 0-EMITENTE
 MUNICIPIO: CATAGUASES
 UF: MG

CÓDIGO ANTT: []
 UF: MG

PLACA DO VEÍCULO: DSH7235
 INSCRIÇÃO ESTADUAL: 0018534720088

QUANTIDADE: 1
 ESPECIE: TANQUE
 MARCA: []
 NUMERAÇÃO: []
 PESO BRUTO: 13650,000
 PESO LIQUIDO: 13650,000

DADOS DO PRODUTO / SERVIÇO

COD. PROD	DESCRIÇÃO DO PROD./SERV.	NCM/SH	CST	CFOP	UN	QUANT.	V.UNITARIO	V.TOTAL	BC.ICMS	V.ICMS	V.IPI	A.ICMS	A.IPI
015020001	BAUSAN B44 L ONU 1760 III LIQUIDO CORROSIVO , N.E. 8	28332200	000	5101	L	10.500,000	1,4885495	15.629,77	15.629,77	2.813,36	0,00	18,00%	0,00%

CALCULO DO ISSQN

INSCRIÇÃO MUNICIPAL	VALOR TOTAL DOS SERVIÇOS	BASE DE CÁLCULO DO ISSQN	VALOR DO ISSQN
---------------------	--------------------------	--------------------------	----------------

DADOS ADICIONAIS

INFORMAÇÕES COMPLEMENTARES
 Protocolo: 131151947236402
 PEDIDO: 023634. PEDIDO CLIENTE: PP 06/2014 . VENDA CIF- FRETE INCLUSO NO PREÇO DA MERCADORIA // MC: 006654 // DECLARAMOS QUE OS PRODUTOS ESTAO ADEQUADAMENTE ACONDICIONADOS PARA SUPORTAR OS RISCOS NORMAIS DE CARREGAMENTO, DESCARREGAMENTO, TRANSBORDO E TRANSPORTE E QUE ATENDE A REGULAMENTACAO EM VIGOR.

RESERVADO AO FISCO

* RECEBEMOS EM 12/11/15
 ÀS 12:30 HS. TEED OK!

Assinatura
 18/11/15



BAUMINAS QUIMICA LTDA
 RUA JOAO DIAS NETO, 18
 VILA REIS Cep:36770-902
 CATAGUASES/MG
 Fone: 3234294655

DANFE
 DOCUMENTO AUXILIAR DA
 NOTA FISCAL ELETRONICA
 0-ENTRADA
 1-SAÍDA

N. 00003 117
 SÉRIE 3
 FOLHA 01/01

CHAVE DE ACESSO DA NF-E
 3115 1119 5252 7800 0100 5500 3000 0312 4710 0643 8 74

Consulta de autenticidade no portal nacional da NF-e
 www.nfe.fazenda.gov.br/portal ou no site da SEFAZ Autorizada

NATUREZA DA OPERAÇÃO: VENDA PROD TERCEIROS
 INSCRIÇÃO ESTADUAL: 1530311480053 | INSC. ESTADUAL DO SUBST. L.B.:
 DESTINATÁRIO/FIETE/CPF: D.M.A.E.S. DE PONTA NOVA
 ENDEREÇO: AV. JERONIMO TRIVELLATO, 158
 MUNICÍPIO: PONTE NOVA
 ESTADO: ESPIRITO SANTO
 CEP: 35430-141
 INSCRIÇÃO ESTADUAL: 5217989070025
 DATA DE EMISSÃO: 06/11/2015
 DATA ENTRADA SAÍDA: 06/11/2015
 HORA ENTRADA SAÍDA: 15:00:00

33/98

CÁLCULO DO IMPOSTO

BASE DE CÁLCULO DO ICMS	VALOR DO ICMS	BASE DE CÁLCULO DO ICMS SUBSTITUIÇÃO	VALOR DO ICMS SUBSTITUIÇÃO	VALOR TOTAL DOS PRODUTOS
7.813,00	1.406,34	0,00	0,00	7.813,00
VALOR DO FRETE	VALOR DO SEGURO	DESCONTO	OUTRAS DESPESAS ACESSÓRIAS	VALOR DO IPI
0,00	0,00	0,00	0,00	0,00
VALOR TOTAL DA NOTA: 7.813,00				

TRANSPORTADOR/VOLUMES TRANSPORTADOS

RAZÃO SOCIAL: TRANSMATTEI TRANSPORTES LTDA
 ENDEREÇO: RUA ELIZABETH DEZOLT, 47
 MUNICÍPIO: CRAVINHOS | UF: SP
 INSCRIÇÃO ESTADUAL: 279081184116
 QUANTIDADE: 1 | ESPÉCIE: TANQUE | MARCA: | NUMERAÇÃO: | PESO BRUTO: 12020,000 | PESO LÍQUIDO: 12020,000

DADOS DO PRODUTO / SERVIÇO

COD. PROD	DESCRIÇÃO DO PROD/SERV.	NCM/SII	CST	CFOP	UN	QUANT.	UNITARIO	VTOTAL	BC/ICMS	V. ICMS	V. IPI	V. ICMS	IPI
010470012	HIIDROXIDO CALCIO EM SUSPENSÃO	25222000	000	5107	KG	12.020,000	0,6500000	7.813,00	7.813,00	1.406,34	0,00	18.000,00	0,00

CÁLCULO DO ISSQN



INSCRIÇÃO MUNICIPAL:	VALOR TOTAL DOS SERVIÇOS	BASE DE CÁLCULO DO ISSQN	VALOR DO ISSQN
----------------------	--------------------------	--------------------------	----------------

DADOS ADICIONAIS

INFORMAÇÕES COMPLEMENTARES:
 - Protocolo: 131151971527469
 - Pedido: 023632. PEDIDO CLIENTE: PP 06.2014 - VENDA CIF - FRETE INCLUSO NO
 PREÇO DA MERCADORIA // ICMS ISENTO SOBRE O FRETE CONF. ITEM 144 DO DECRETO
 43.805 DE 05/01/2005 - RICMS -/ MC: 006848 // DECLARAMOS QUE OS PRODUTOS
 ESTÃO ADEQUADAMENTE ACONDICIONADOS PARA SUPORTAR OS RISCOS NORMAIS DE
 CARREGAMENTO, DESCARREGAMENTO, TRANSBORDO E TRANSPORTE E QUE ATENDE A
 REGULAMENTAÇÃO EM VIGOR.

21/12/15
 Roberto Amatah
 @K.
 Paulo
 E. Alves

DATA DE RECEBIMENTO	IDENTIFICAÇÃO E ASSINATURA DO RECEBEDOR	N. 000031681 SÉRIE 3
---------------------	---	-------------------------

 Identificação do emitente BAUMINAS QUIMICA LTDA RUA JOAO DIAS NETO, 18 VILA REIS Cep:36770-902 CATAGUASES/MG Fone: 3234294655	DANFE DOCUMENTO AUXILIAR DA NOTA FISCAL ELETRÔNICA 0-ENTRADA 1 1-SAÍDA 1 N. 000031681 SÉRIE 3 FOLHA 01/01	
		CHAVE DE ACESSO DA NF-E 3115 1219 5252 7800 0100 5500 3000 0316 8160 0710 8826 Consulta de autenticidade no portal nacional da NF-e www.nfe.fazenda.gov.br/portal ou no site da SEFAZ Autorizada

NATUREZA DA OPERAÇÃO VENDA	34/98
-------------------------------	-------

INSCRIÇÃO ESTADUAL 1530311480053	INSC. ESTADUAL DO SUBST. TRIB.	CNPJ 19.525.278/0001-00
-------------------------------------	--------------------------------	----------------------------

DESTINATÁRIO/REMETENTE		DATA DE EMISSÃO 23/12/2015	
NOME/RAZÃO SOCIAL D.E.M.A.E.S. DE PONTE NOVA	CNPJ/CPF 23.802.507/0001-64	DATA ENTRADA/SAÍDA 23/12/2015	
ENDEREÇO AV. ERNESTO TRIVELLATO, 158	BAIRRO/DISTRITO CENTRO	CEP 35430-141	HORA ENTRADA/SAÍDA 15:22:00
MUNICÍPIO PONTE NOVA	FONE/FAX 3138195366	UF MG	INSCRIÇÃO ESTADUAL 5217989070025

3 031681 22/01/2016 15.750,00									
-------------------------------------	--	--	--	--	--	--	--	--	--

CÁLCULO DO IMPOSTO					
F	DE CÁLCULO DO ICMS 15.750,00	VALOR DO ICMS 2.835,00	BASE DE CÁLCULO DO ICMS SUBSTITUIÇÃO 0,00	VALOR DO ICMS SUBSTITUIÇÃO 0,00	VALOR TOTAL DOS PRODUTOS 15.750,00
VALOR DO FRETE 0,00	VALOR DO SEGURO 0,00	DESCONTO 0,00	OUTRAS DESPESAS ACESSÓRIAS 0,00	VALOR DO IPI 0,00	VALOR TOTAL DA NOTA 15.750,00

TRANSPORTADOR/VOLUMES TRANSPORTADOS					
RAZÃO SOCIAL REMETENTE	FRETE POR CONTA 0-EMITENTE	CÓDIGO ANT	PLACA DO VEÍCULO	UF	CNPJ/CPF 19.525.278/0001-00
ENDEREÇO RUA JOAO DIAS NETO, 18	MUNICÍPIO CATAGUASES	UF MG	INSCRIÇÃO ESTADUAL 1530311480053		

QUANTIDADE 1	ESPECIE TANQUE	MARCA	NUMERAÇÃO	PESO BRUTO 13860,000	PESO LÍQUIDO 13860,000
-----------------	-------------------	-------	-----------	-------------------------	---------------------------

DADOS DO PRODUTO / SERVIÇO													
COD. PROD	DESCRIÇÃO DO PROD./SERV.	NCM/SH	CST	CFOP	UN	QUANT.	V.UNITARIO	V.TOTAL	BC.ICMS	V.ICMS	V.IPI	A.ICMS	A.IPI
015020001	BAUSAN B44 L ONU 1760 III LIQUIDO CORROSIVO , N.E. 8	28332200	000	5101	L	10.500,000	1,5000000	15.750,00	15.750,00	2.835,00	0,00	18,00%	0,00%

CÁLCULO DO ISSQN			
INSCRIÇÃO MUNICIPAL	VALOR TOTAL DOS SERVIÇOS	BASE DE CÁLCULO DO ISSQN	VALOR DO ISSQN

DADOS ADICIONAIS INFORMAÇÕES COMPLEMENTARES Protocolo: 631150007721475 DANFE emitida em contingência Motivo da adoção da contingência: O SISTEMA DA SEFAZ ESTAR OSCILANDO Data e hora de início de utilização: 2015-12-23T15:32:40-02:00 PEDIDO: 023634. PEDIDO CLIENTE: PP 06/2014 . VENDA CIF- FRETE INCLUSO NO PREÇO DA MERCADORIA /// MC: 007254 /// EM SUBSTITUIÇÃO NFe 031620 /// DECLARAMOS QUE OS PRODUTOS ESTÃO ADEQUADAMENTE ACONDICIONADOS PARA SUPORTAR OS RISCOS NORMAIS DE CARREGAMENTO, DESCARREGAMENTO, TRANSBORDO E TRANSPORTE E QUE ATENDE A REGULAMENTAÇÃO EM VIGOR.	RESERVADO AO FISCO <i>28/12/15</i> <i>Paula</i> <i>OK!</i> <i>NF substituída pela NF 31260 mat entregue - 01/12/15-</i>
--	--

POUPY
 Poupy Distribuidora
 Antonio Frederico Ozana - 142 - , Centro
 Ponte Nova - MG
 CEP: 35430029 Fone (31)3881-2906
 E- poupy@veloxmail.com.br

DANFE
 Documento Auxiliar da Nota Fiscal Eletrônica
 1 - SAÍDA
 0 - ENTRADA
 Nº: 5559 Pag. 111
 SÉRIE: 001

35/98

 Consulta de autenticidade no portal nacional da NF-e
 www.nfe.fazenda.gov.br/portal ou no site da Sefaz Autorizadora.

NATUREZA DA OPERAÇÃO: VENDAS MERC. ADQUIR TERCEIROS
 PROTOCOLO: 131151986834408 - 14/12/2015 11:08:44

INSCRIÇÃO ESTADUAL: 5219058180193
 INSCRIÇÃO ESTADUAL DO SUBS. TRIB: 00.253.043/0002-60
 CNPJ: 00.253.043/0002-60
 Chave de acesso da NF-e para consulta de autenticidade no site: 3115 1200 2530 4300 0260 5500 1000 0056 5910 0715 1124

DESTINATÁRIO - REMETENTE
 NOME/RAZÃO SOCIAL: 0031798 DEPTO MUNIC AGUA ESGOTO SANEAMENTO
 CNPJ / CPF: 23.802.507/0001-64
 DATA DE EMISSÃO: 14/12/2015

ENDEREÇO: AVENIDA ERNESTO TRIVELLATO - 000158 -
 BAIRRO/DISTRITO: TRIANGULO
 CEP: 35430000
 DATA DE SAÍDA: 14/12/2015

MUNICÍPIO: PONTE NOVA
 FONE/FAX: 3138172606
 UF: MG
 INSCRIÇÃO ESTADUAL: 5219058180193
 HORA DE SAÍDA: 10:02:14

Fatura			Fatura			Fatura		
NÚMERO	DATA VENCIMENTO:	VALOR:	NÚMERO	DATA VENCIMENTO:	VALOR:	NÚMERO	DATA VENCIMENTO:	VALOR:
000005559	13/01/2016	4.692,00						

CÁLCULO DO IMPOSTO			CÁLCULO DO IMPOSTO			CÁLCULO DO IMPOSTO		
BASE CÁLCULO DO ICMS	VALOR ICMS	BASE CÁLCULO DO ICMS DA SUBSTITUIÇÃO	VALOR ICMS DA SUBSTITUIÇÃO	TOTAL DO PIS	VALOR TOTAL DOS PRODUTOS	VALOR DO FRETE	VALOR DO SEGURO	DESCONTO
4.692,00	328,44	0,00	0,00	77,41	4.692,00	0,00	0,00	0,00
OUTRAS DESPESAS ACESSÓRIAS	VALOR DO IPI	VALOR DA COFINS	VALOR TOTAL DA NOTA					
0,00	0,00	356,59	4.692,00					

TRANSPORTADOR/VOLUMES TRANSPORTADOS
 RAZÃO SOCIAL: 0 - POR EMITENTE
 FRETE: 0 - POR EMITENTE
 CÓDIGO ANTT: PLACA DO VEÍCULO: UF: CNPJ/CPF:

ENDEREÇO: MUNICÍPIO: UF: INSCRIÇÃO ESTADUAL:

QUANTIDADE: 0 ESPECIE: MARCA: NUMERAÇÃO: 0 PESO BRUTO: 0,000 PESO LÍQUIDO: 0,000

CÓDIGO / DESCRIÇÃO PRODUTO/SERVIÇO	NCM/SH	CST	CFOP	UND.	QUANTIDADE	V.UNITARIO	DESC.	V.TOTAL	BC. ICMS	V.ICMS	V.IPI	ALIQ. ICMS	ALIQ. IPI
118170 - SAL MOIDO SACO 25KG	25010080	000	5102	SC	340,0000	13,8000	0,00	4.692,00	4.692,00	328,44	0,00	7,00	0,00

* RECEBIDO em 14/12/15
 ÀS 14:00 HS.
 TEED OK

DADOS PRODUTOS/SERVIÇOS
 INSCRIÇÃO MUNICIPAL: 0 VALOR TOTAL DOS SERVIÇOS: 0 BASE DE CÁLCULO DOS SERVIÇOS: 0 VALOR DO ISQN: 0

DADOS ADICIONAIS
 INFORMAÇÕES COMPLEMENTARES
 • Trib aprox R\$ 1.505,88 Federal Fontes IBPT •

*Paulo
 de Almeida
 18.12.15*



Identificação do emitente
BAUMINAS QUIMICA LTDA
 RUA JOAO DIAS NETO, 18
 VILA REIS Cep:36770-902
 CATAGUASES/MG
 Fone: 3234294655

DANFE

DOCUMENTO AUXILIAR DA
 NOTA FISCAL ELETRÔNICA
 0-ENTRADA
 1-SAÍDA

N. 000031657
 SÉRIE 3
 FOLHA 01/01

CHAVE DE ACESSO DA NF-E
 3115 1219 5252 7800 0100 5500 3000 0316 5760 0628 5575

Consulta de autenticidade no portal nacional da NF-e
 www.nfe.fazenda.gov.br/portal ou no site da SEFAZ Autorizada

NATUREZA DA OPERAÇÃO
 VENDA PROD TERCEIROS

INSCRIÇÃO ESTADUAL
 1530311480053

INSC. ESTADUAL DO SUBSTRIB.

CNPJ
 19.525.278/0001-00

DESTINATÁRIO/REMETENTE

NOME/RAZÃO SOCIAL
 D.E.M.A.S. DE PONTE NOVA

CNPJ/CPF
 23.802.507/0001-64

DATA DE EMISSÃO
 22/12/2015

ENDEREÇO
 AV ERNESTO TRIVELLATO,158

BAIRRO/DISTRITO
 CENTRO

CEP
 35430-141

DATA ENTRADA/SAÍDA
 22/12/2015

MUNICÍPIO
 PONTE NOVA

FONE/FAX
 3138195366

UF
 MG

INSCRIÇÃO ESTADUAL
 521989070025

HORA ENTRADA/SAÍDA
 17:10:00

3 031657
 21/01/2016
 7.852,00

CALCULO DO IMPOSTO

BASE DE CALCULO DO ICMS
 7.852,00

VALOR DO ICMS
 1.413,36

BASE DE CALCULO DO ICMS SUBSTITUIÇÃO
 0,00

VALOR DO ICMS SUBSTITUIÇÃO
 0,00

VALOR TOTAL DOS PRODUTOS
 7.852,00

VALOR DO FRETE
 0,00

VALOR DO SEGURO
 0,00

DESCONTO
 0,00

OUTRAS DESPESAS ACESSÓRIAS
 0,00

VALOR DO IPI
 0,00

VALOR TOTAL DA NOTA
 7.852,00

TRANSPORTADOR/VOLUMES TRANSPORTADOS

RAZÃO SOCIAL
 TRANSPORTADORA TRANS VARZEA LTDA ME

FRETE POR CONTA
 0-EMITENTE

CÓDIGO ANTT

PLACA DO VEÍCULO

UF

CNPJ/CPF
 54.764.337/0001-02

ENDEREÇO
 AV: PINHEIRINHO

MUNICÍPIO
 MURSA

UF
 SP

INSCRIÇÃO ESTADUAL
 712009193119

QUANTIDADE
 1

ESPECIE
 TANQUE

MARCA

NUMERAÇÃO

PESO BRUTO
 12080,000

PESO LIQUIDO
 12080,000

DADOS DO PRODUTO / SERVIÇO

COD. PROD	DESCRIÇÃO DO PROD./SERV.	NCM/SH	CST	CFOP	UN	QUANT.	V.UNITARIO	V.TOTAL	BC.ICMS	V.ICMS	V.IPI	A.ICMS	A.IPI
010470012	HIDROXIDO CALCIO EM SUSPENSÃO	25222000	009	5102	KG	12.080,000	0,6500000	7.852,00	7.852,00	1.413,36	0,00	18,00%	0,00%

CALCULO DO ISSQN

INSCRIÇÃO MUNICIPAL

VALOR TOTAL DOS SERVIÇOS

BASE DE CÁLCULO DO ISSQN

VALOR DO ISSQN

DADOS ADICIONAIS

INFORMAÇÕES COMPLEMENTARES

Protocolo: 631150007460047

DANFE emitida em contingência Motivo da adoção da contingência: ERRO

COMUNICACAO INTERNET E SEFAZ Data e hora de início de utilização:

2015-12-22T14:11:40-02:00

PFIDIDO. 023632. PEDIDO CLIENTE: PP 06/2014 VENDA CIF - FRETE INCLUSO NO

PREÇO DA MERCADORIA /// ICMS ISENTO SOBRE O FRETE CONF. ITEM 144 DO DECRETO

43 305 DE 05/01/2005 - RICMS /// MC:007245 /// DECLARAMOS QUE OS PRODUTOS ESTAO

ADEQUADAMENTE ACONDICIONADOS PARA SUPORTAR OS RISCOS NORMAIS DE CARREGAMENTO,

DESCARREGAMENTO, TRANSBORDO E TRANSPORTE E QUE ATENDE A REGULAMENTACAO EM

VIGOR.



RESERVADO AO FISCO

OK. 23/12/15. Receb. Paulo Roberto Ametaglio

Luiz
 G. A. C.

37/98

RECEBEMOS DE BAUMINAS QUIMICA LTDA OS PRODUTOS CONSTANTES DA NOTA FISCAL INDICADA AO LADO		NF-e N. 000031748 SÉRIE 3
DATA DE RECEBIMENTO	IDENTIFICAÇÃO E ASSINATURA DO RECEBEDOR	

 Identificação do emitente BAUMINAS QUIMICA LTDA RUA JOAO DIAS NETO, 18 VILA REIS Cep:36770-902 CATAGUASES/MG Fone: 3234294655	DANFE DOCUMENTO AUXILIAR DA NOTA FISCAL ELETRÔNICA 0-ENTRADA 1-SAÍDA	
	N. 000031748 SÉRIE 3 FOLHA 01/01	CHAVE DE ACESSO DA NF-E 3115 1219 5252 7800 0100 5500 3000 0317 4810 0479 9313

NATUREZA DA OPERAÇÃO VENDA	PROTOCOLO DE AUTORIZAÇÃO DE USO 181 52002454081 29/12/2015 11:37:26-02:00
-------------------------------	--

INSCRIÇÃO ESTADUAL 1530311480053	INSC. ESTADUAL DO SUBST. TRIB.	CNPJ 19.525.278/0001-00
-------------------------------------	--------------------------------	----------------------------

DESTINATÁRIO/REMETENTE		CNPJ/CPF	DATA DE EMISSÃO
NOME/RAZÃO SOCIAL D.B.M.A.E.S. DE PONTE NOVA		23.802.507/0001-64	29/12/2015
ENDEREÇO AV. ERNESTO TRIVELLATO, 158		BAIRRO/DISTRITO CENTRO	DATA ENTRADA/SAÍDA 29/12/2015
MUNICÍPIO PONTE NOVA	FONE/FAX 3138195366	UF MG	HORA ENTRADA/SAÍDA 11:33:00

FATURA	3 031748	28/01/2016	15.750,00
--------	----------	------------	-----------

CALCULO DO IMPOSTO					
BASE DE CALCULO DO ICMS 5.750,00	VALOR DO ICMS 2.835,00	BASE DE CALCULO DO ICMS SUBSTITUIÇÃO 0,00	VALOR DO ICMS SUBSTITUIÇÃO 0,00	VALOR TOTAL DOS PRODUTOS 15.750,00	
VALOR DO FRETE 0,00	VALOR DO SEGURO 0,00	DESCONTO 0,00	OUTRAS DESPESAS ACESSÓRIAS 0,00	VALOR DO IPI 0,00	VALOR TOTAL DA NOTA 15.750,00

TRANSPORTADOR/VOLUMES TRANSPORTADOS		FRETE POR CONTA 0-EMITENTE	CÓDIGO ANIT	PLACA DO VEÍCULO	UF	CNPJ/CPF 19.525.278/0003-72
RAZÃO SOCIAL REMETENTE		MUNICÍPIO NOVA LIMA		INSCRIÇÃO ESTADUAL 4480311480189		
ENDEREÇO ROD. MG 30 - KM 05 - H. BICALHO		UF MG				

QUANTIDADE 1	ESPECIE TANQUE	MARCA	NUMERAÇÃO	PESO BRUTO 13755,000	PESO LIQUIDO 13755,000
-----------------	-------------------	-------	-----------	-------------------------	---------------------------

DADOS DO PRODUTO / SERVIÇO													
COD. PROD	DESCRIÇÃO DO PROD./SERV.	NCM/SH	CST	CFOP	UN	QUANT.	V.UNITARIO	V.TOTAL	BC.ICMS	V.ICMS	V.IPI	A.ICMS	A.IPI
015020001	BAUSAN B44 L ONU 1760 III LIQUIDO CORROSIVO , N.E. 8	28332200	000	5101	L	10.500,000	1,5000000	15.750,00	15.750,00	2.835,00	0,00	18,00%	0,00%

INSCRIÇÃO MUNICIPAL	VALOR TOTAL DOS SERVIÇOS	BASE DE CÁLCULO DO ISSQN	VALOR DO ISSQN
---------------------	--------------------------	--------------------------	----------------

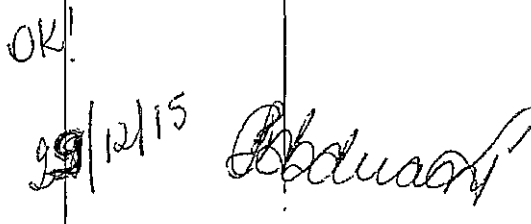
DADOS ADICIONAIS INFORMAÇÕES COMPLEMENTARES Protocolo: 131152002454081 PEDIDO: 023634. PEDIDO CLIENTE: PP 06/2014 . VENDA CIF- FRETE INCLUSO NO PREÇO DA MERCADORIA /// EM SUBSTITUIÇÃO NF-e 031604 /// MC:007324 /// DECLARAMOS QUE OS PRODUTOS ESTÃO ADEQUADAMENTE ACONDICIONADOS PARA SUPORTAR OS RISCOS NORMAIS DE CARREGAMENTO, DESCARREGAMENTO, TRANSBORDO E TRANSPORTE E QUE ATENDE A REGULAMENTAÇÃO EM VIGOR.	RESERVADO AO FISCO 
--	---

IDENTIFICAÇÃO E ASSINATURA DO RECEBEDOR



Identificação do emitente
BAUMINAS QUIMICA LTDA
RUA JOAO DIAS NETO, 18
VILA REIS Cep:36770-902
CATAGUASES/MG
Fone: 3234294655

DANFE
DOCUMENTO AUXILIAR DA
NOTA FISCAL ELETRÔNICA
0-ENTRADA 1
1-SAÍDA
N. 000032192
SÉRIE 3
FOLHA 01/01



CHAVE DE ACESSO DA NF-E
3116 0119 5252 7800 0100 5500 3000 0321 9210 0371 1051

Consulta de autenticidade no portal nacional da NF-e
www.nfe.fazenda.gov.br/portal ou no site da SEFAZ Autorizada

NATUREZA DA OPERAÇÃO
VENDA

PROTOCOLO DE AUTORIZAÇÃO DE USO
13 162034200942 26/01/2016 10:41:33-02:00

INSCRIÇÃO ESTADUAL
1530311480053

INSC. ESTADUAL DO SUBST. TRB.

CNPJ
19.525.278/0001-00

DESTINATÁRIO/REMETENTE

NOME/RAZÃO SOCIAL
D.E.M.A.E.S. DE PONTE NOVA

CNPJ/CPF
23.802.507/0001-64

DATA DE EMISSÃO
26/01/2016

ENDEREÇO
AV. ERNESTO TRIVELLATO, 158

BAIRRO/DISTRITO
CENTRO

CEP
35430-141

DATA ENTRADA/SAÍDA
26/01/2016

MUNICÍPIO
PONTE NOVA

FONE/FAX
3138195366

UF
MG

INSCRIÇÃO ESTADUAL
5217989070025

HORA ENTRADA/SAÍDA
10:39:00

FATURA

3 032192
10/02/2016
20.840,00

CALCULO DO IMPOSTO

II	E CALCULO DO ICMS 20.840,00	VALOR DO ICMS 3.751,20	BASE DE CALCULO DO ICMS SUBSTITUIÇÃO 0,00	VALOR DO ICMS SUBSTITUIÇÃO 0,00	VALOR TOTAL DOS PRODUTOS 20.840,00
VALOR DO FRETE	VALOR DO SEGURO	DESCONTO	OUTRAS DESPESAS ACESSÓRIAS	VALOR DO IPI	VALOR TOTAL DA NOTA
0,00	0,00	0,00	0,00	0,00	20.840,00

TRANSPORTADOR/VOLUMES TRANSPORTADOS

RAZÃO SOCIAL REMETENTE	FRETE POR CONTA 0-EMITENTE	CÓDIGO ANTT	PLACA DO VEÍCULO	UF	CNPJ/CPF 19.525.278/0001-00
ENDEREÇO RUA JOAO DIAS NETO, 18	MUNICÍPIO CATAGUASES	UF MG	INSCRIÇÃO ESTADUAL 1530311480053		
QUANTIDADE 1	ESPECIE TANQUE	MARCA	NUMERAÇÃO	PESO BRUTO 13546,000	PESO LIQUIDO 13546,000

DADOS DO PRODUTO / SERVIÇO

COD. PROD	DESCRIÇÃO DO PROD./SERV.	NCM/SH	CST	CFOP	UN	QUANT.	V.UNITARIO	V.TOTAL	BC.ICMS	V.ICMS	V.IPI	A.ICMS	A.IPI
015020001	BAUSAN B44 L ONU 1760 III LIQUIDO CORROSIVO N.E. 8	28332200	000	5101	L	10.420,000	2,0000000	20.840,00	20.840,00	3.751,20	0,00	18,00%	0,00%

CALCULO DO ISSQN

INSCRIÇÃO MUNICIPAL	VALOR TOTAL DOS SERVIÇOS	BASE DE CÁLCULO DO ISSQN	VALOR DO ISSQN
---------------------	--------------------------	--------------------------	----------------

DADOS ADICIONAIS

INFORMAÇÕES COMPLEMENTARES

Protocolo: 131162034200942
PEDIDO: 024156, PEDIDO CLIENTE: PP005/2015 . VENDA CIF - FRETE INCLUSO NO
PREÇO DA MERCADORIA // NF-e EMITIDA CONF. ART. 304 C DO ANEXO IX - RICMS III MG:
007637 III/ DECLARAMOS QUE OS PRODUTOS ESTÃO ADEQUADAMENTE ACONDICIONADOS PARA
SUPPORTAR OS RISCOS NORMAIS DE CARREGAMENTO, DESCARREGAMENTO, TRANSBORDO E
TRANSPORTE E QUE ATENDE A REGULAMENTAÇÃO EM VIGOR.

RESERVADO AO FISCO

Substituída pela NF 32.192.
26/01/2016 mat entre 06/01/16.

Recibido



BAUMINAS QUIMICA LTDA
 RUA JOAO DIAS NETO, 18
 VILA REIS Cep:36770-902
 CATAGUASES/MG
 Fone: 3234294655

DOCUMENTO AUXILIAR DA
 NOTA FISCAL ELETRONICA
 0-ENTRADA
 1-SAIDA
 N. 000032180
 SÉRIE 3
 FOLHA 01/01



CHAVE DE ACESSO DA NF-E
 3116 0119 5252 7800 0100 5500 3000 0321 8010 0742 9333
 Consulta de autenticidade no portal nacional da NF-e
 www.nfe.fazenda.gov.br/portal ou no site da SEFAZ Autorizada

39/98

NATUREZA DA OPERAÇÃO: VENDA
 PROTOCOLO DE AUTORIZAÇÃO DE USO: 13116203317200225/012016 15:27:28-02:00

INSCRIÇÃO ESTADUAL: 1530311480053
 INSC. ESTADUAL DO SUBST/Trib: [blank]
 CNPJ: 19.525.278/0001-00

DESTINATARIO/REMETENTE
 NOME/RAZÃO SOCIAL: D.E.M.A.E.S. DE PONTE NOVA
 ENDEREÇO: AV. ERNESTO TRIVELLATO, 158
 MUNICIPIO: PONTE NOVA
 FONE/FAX: 3138195366
 UF: MG
 INSCRIÇÃO ESTADUAL: 5217989070025

CNPJ/CPF: 23.802.507/0001-64
 CEP: 35430-141
 DATA DE EMISSÃO: 25/01/2016
 DATA ENTRADA/SAÍDA: 25/01/2016
 HORA ENTRADA/SAÍDA: 15:25:00

FATURA
 3 032180
 09/02/2016
 21.000,00

CALCULO DO IMPOSTO
 BASE DE CÁLCULO DO ICMS: 21.000,00
 VALOR DO ICMS: 3.780,00
 BASE DE CÁLCULO DO ICMS SUBSTITUIÇÃO: 0,00
 VALOR DO ICMS SUBSTITUIÇÃO: 0,00
 VALOR TOTAL DOS PRODUTOS: 21.000,00
 VALOR DO PRETE: 0,00
 VALOR DO SEGURO: 0,00
 DESCONTO: 0,00
 OUTRAS DESPESAS ACESSÓRIAS: 0,00
 VALOR DO IPI: 0,00
 VALOR TOTAL DA NOTA: 21.000,00

TRANSPORTADOR/VOLUMES TRANSPORTADOS
 RAZÃO SOCIAL: BAUMINAS LOG. E TRANSPORTE LTDA
 ENDEREÇO: RUA JOAO DIAS NETO, 18 - B. VILA REIS
 FRETE POR CONTA DO EMITENTE
 MUNICIPIO: CATAGUASES
 UF: MG
 PLACA DO VEÍCULO: DSH7235
 UF: MG
 INSCRIÇÃO ESTADUAL: 0018534720088
 CNPJ/CPF: 14.429.795/0001-62

QUANTIDADE: [blank]
 ESPECIE TANQUE: [blank]
 MARCA: [blank]
 NUMERAÇÃO: [blank]
 PESO BRUTO: 13650,000
 PESO LIQUIDO: 13650,000

DADOS DO PRODUTO / SERVIÇO													
COD. PROD	DESCRIÇÃO DO PROD./SERV.	NCM/SH	CST	CFOP	UN	QUANT.	V.UNITARIO	V.TOTAL	BC.ICMS	V.ICMS	V.IPI	A.ICMS	A.IPI
015020001	BAUSAN B44 L ONU 1760 III LIQUIDO CORROSIVO N.E. 8	28332200	000	5101	L	10.500,000	2,00000000	21.000,00	21.000,00	3.780,00	0,00	18.00%	0.00%

CALCULO DO ISSQN
 INSCRIÇÃO MUNICIPAL: [blank]
 VALOR TOTAL DOS SERVIÇOS: [blank]
 BASE DE CÁLCULO DO ISSQN: [blank]
 VALOR DO ISSQN: [blank]

DADOS ADICIONAIS
 INFORMAÇÕES COMPLEMENTARES: Protocolo: 131162033172002 PEDIDO: 624156. PEDIDO CLIENTE: PP005/2015 . VENDA CIF - FRETE INCLUSO NO PREÇO DA MERCADORIA // NF-E EMITIDA CONF. ART. 304 C DO ANEXO IX - RICMS // MC: 007687 // DECLARAMOS QUE OS PRODUTOS ESTAO ADEQUADAMENTE ACONDICIONADOS PARA SUPORTAR OS RISCOS NÓRMAIS DE CARREGAMENTO, DESCARREGAMENTO, TRANSBORDO E TRANSPORTE E QUE ATENDE A REGULAMENTAÇÃO EM VIGOR.
 RESERVADO AO FISCO
 Recib 25/01/2016
 [Signature]

Recib
 E. A. Costa

25/01/16



www.cemig.com.br/atendimento

Distribuição S.A.

Emergências: 0800 727 7520

Cemig Distribuição S.A. CNPJ 06.981.180/0001-16 / Insc. Estadual 062.322136.0087
Av. Barbacena, 1.200 - 17º andar - Ala A1 - CEP 30190-131 - Belo Horizonte - MG

Tarifa Social de Energia Elétrica - TSEE foi criada pela
Lei nº 10.438, de 26 de abril de 2002

DEPARTAMENTO M AGUA ESGOTO E SANEAMENTO
AV ERNESTO TRIVELATO 158
35430-141 PONTE NOVA, MG
TRIANGULO
CNPJ 23.802.507/0001-64

Referente a
JAN/2015
Código de Débito Automático:
000090139783

Nº DO CLIENTE
7000058438

40/98

DOCUMENTO DE ARRECADAÇÃO BANCÁRIA

DESCRIÇÃO	QUANTIDADE	VALOR R\$
Energia Ativa kWh HFP/Único	251720	72.274,41
Energia Ativa kWh HP	18941	8.409,89
Energia Reativa kWh HFP/Único	1766	430,05
Demanda Ativa kW HFP/Único	543	5.867,14
Demanda Ativa kW HFP s/ ICMS	31	271,21
Demanda Ativa kW HP	400	15.089,40
Demanda Ativa kW HP s/ ICMS	1	30,62
Descontos		15.315,11-
Descontos		40,66-
Adicional Bandeira Vermelha - Já incluíd		4.335,26

Datas do Documento

EMISSÃO 16/01 APRESENTAÇÃO 21/01

VENCIMENTO

04/02/2015

VALOR A PAGAR

87.016,95

DÉBITOS ANTERIORES

Mês / Ano Valor (R\$)



NÚMERO DA CONTA

000090139783

MÊS/ANO

JAN/2015

VENCIMENTO

04/02/2015

TOTAL A PAGAR

87.016,95

83660000870-7 16950138000-3 05648045355-6 00090139783-6



CEMIG

www.cemig.com.br/atendimento

Atendimento 0800 727 7520

Distribuição S.A.

Cemig Distribuição S.A. CNPJ 06.981.180/0001-16 / Insc. Estadual 052.322136.0087
Av. Barbacena, 1.200 - 17º andar - Ala A1 - CEP 30190-131 - Belo Horizonte - MG

Tarifa Social de Energia Elétrica - TSEE foi criada pela
Lei nº 10.438, de 26 de abril de 2002

DEMONSTRATIVO DE GRANDEZAS FATURADAS

41/98

Cliente: SE SAO PEDRO	Unidade: PONTE NOVA
Instalação: 3011609120	Medidor: GMI122102984
Subgrupo: A4	Local de Medição: Bairro Sao Pedro
Modulação contratual / Horário de ponta: 17:00 as 20:00	Período de Medição: 16/12/2014 a 15/01/2015
	Mês / Ano: 01/2015
	Dias livres: Dom e Sáb

LEITURAS

Segmentos	HFP/único		HP		HR	
	Leitura anterior	Leitura atual	Leitura anterior	Leitura atual	Leitura anterior	Leitura atual
kW	2.089	2.186	1.177	1.259	0	0
kWh	8.136	6.556	146	147	0	0
kVArh	5.271	5.530	92	93	0	0
UFER	359	585	13	13	0	0
DMCR	2.165	2.269	944	966	0	0

DEMANDA(kW)

Segmento	Produto	Registrado	Acerto Reg.	Data/Hora	Acerto Fat.	Contratado	Faturado ultrapass.	Faturado normal
HFP/Único	Demanda ativa	39				70		70
	Demanda Energia Interrupt.							
	Demanda reativa - UFDR							
	DMCR	42						
HP	Demanda ativa	33						
	Demanda Energia Interrupt.							
	Demanda reativa - UFDR							
	DMCR	9						
HR	Demanda ativa							
	Demanda reativa - UFDR							
	DMCR							

ENERGIA(kWh)

Segmento	Produto	Registrado	Acerto Reg.	Contratado	Take	Acerto Fat.	Faturado ultrapass.	Faturado normal
HFP/Único	Energia ativa	16.800						17.220
	Energia Interruptível							
	Energia reativa - UFER	1.040						1.066
	kVArh	10.360						
HP	Energia ativa	40						41
	Energia Interruptível							
	Energia reativa - UFER							
	kVArh	40						
HR	Energia ativa							
	Energia reativa - UFER							
	kVArh							

FATORES

CONSTANTES

Segmento	Fator de Carga	Fator de potência	CONSTANTES	
			RTC	RTP
HFP	0,648		kW	40
HP	0,019		kWh	40
HR			Perdas Transf.	2,5
			Medidor	1,0

Notas:

Aos valores registrados deverão ser acrescidos 2,5 % de perdas de transformação.
DMCR máximo fora de ponta/única considerado: 41 kW.
Demanda máxima fora de ponta/única considerada: 38 kW.

Tarifa resolução homologatória Aneel (sem impostos):

Dem. At. kW HFP/Único 8,28
Dem. At. kW HFP s/ ICMS 8,28
En. Reat. kWh HFP/Único 0,18664
En. At kWh HFP/Ún Vd. 0,20559
En. At kWh HFP/Ún Vm. 0,23559
En. At. kWh HP Vm. 1,05766



www.cemig.com.br/atendimento

Emergências: 0800 727 7520

Distribuição S.A.

Cemig Distribuição S.A. CNPJ 06.981.180/0001-16 / Insc. Estadual 062.322136.0087
Av. Barbacena, 1.200 - 17º andar - Ala A1 - CEP 30190-131 - Belo Horizonte - MG

Tarifa Social de Energia Elétrica - TSEE foi criada pela
Lei nº 10.438, de 26 de abril de 2002

SE SAO PEDRO
RUA JOSE PINHEIRO BRANDAO 5 CX NR
SAO PEDRO
35430-284 PONTE NOVA, MG
CNPJ 23.802.507/0001-64

Referente a
JAN/2015
Código de Débito Automático:
000090139783

Nº DO CLIENTE
7000058438

42/098

NOTA FISCAL - CONTA DE ENERGIA ELÉTRICA - SÉRIEU - Nº002320622 - PTA Nº16.000114527.70

Classe Serviço Público	Subclasse Água Esgoto e Saneamento	Datas de Leitura			Datas da Nota Fiscal		Nº DA INSTALAÇÃO 3011609120
		ANTERIOR 15/12	ATUAL 15/01	PRÓXIMA 15/02	EMIÇÃO 16/01	APRESENTAÇÃO 21/01	

Informações Técnicas

Modalidade Tarifária
THS Verde A4

Informações Gerais

Tarifa vigente conforme Res Aneel nº 1.700, de 07/04/14
Aplicado desconto referente ao serviço público AES.
Conforme DECRETO Nº 46.213, DE 11 DE ABRIL DE 2013, não
será exigido o recolhimento do ICMS sobre a parcela de
Demanda de Potência não utilizada
AGENTE DE RELACIONAMENTO: NELSON M. D. SANTOS
E-MAIL: dmaes699@bol.com.br

Valores Faturados

Descrição	Quantidade	Preço	Valor (R\$)
Demanda Ativa kW HFP/Único	39	10,80516769	421,36
Demanda Ativa kW HFP s/ ICMS	31	8,74986791	271,21
Energia At kWh HFP/Ún Verde	9.594	0,26828918	2.573,96
Energia At kWh HFP/Ún Vermelha	7.626	0,30743834	2.344,50
Energia Ativa kWh HP Vermelha	41	1,38021663	56,57
Energia Reativa kWh HFP/Único	1.066	0,24365996	259,59

Encargos / Cobrança

Desconto Serviço Público	888,99-
Adicional Bandeiras - Já incluído no Valor a Pagar	
Bandeira Vermelha	255,12

Indicadores de Qualidade de Fornecimento

Ponte Nova
Mês: 11/2014

Apurado Mensal	Valores Permitidos:		
	Mensal	Trimestral	Anual
DIC	0,00	4,66	9,33
FIC	0,00	2,62	5,25
DMIC	0,00	2,82	-
DICRI	0,00	9,77	-

Tensão: Nominal =13,8 kV Mfn.=12,9 kV Máx.=14,5 kV
Valor Encargo Uso Sist. Distribuição: R\$1.019,55

Informações de Faturamento

VENCIMENTO

04/02/2015

VALOR A PAGAR

R\$ 5.038,20

Histórico do Consumo

Mês/Ano	DEMANDA (kW)		ENERGIA (kWh)		HR
	HP	HFP	HP	HFP	
DEZ/14	27	39	41	15.826	0
NOV/14	40	41	246	15.252	0
OUT/14	43	44	656	15.744	0
SET/14	43	44	697	21.484	0
AGO/14	40	45	369	17.794	0
JUL/14	40	41	82	16.482	0
JUN/14	33	39	164	13.899	0
MAI/14	12	40	41	13.407	0
ABR/14	39	41	328	15.170	0
MAR/14	36	47	0	16.195	0
FEV/14	0	39	0	19.516	0
JAN/14	0	39	0	20.049	0

Reservado ao Fisco

0506.0903.5261.0F8A.4012.5F2D.E772.C09A

Base de cálculo(R\$)	ICMS Aliquota(%)	Valor(R\$)	PASEP (R\$)	COFINS (R\$)
4.807,65	18	865,37	48,34	222,17

Ouvidoria CEMIG: 0800 728 3838 - Agência Nacional de Energia Elétrica - ANEEL - Telefone: 167 - Ligação Gratuita de telefones fixos e móveis.



Unidade de Leitura
94040179

Conta Contrato
000090139783

Vencimento
04/02/2015

Total a Pagar
R\$ 5.038,20



www.cemig.com.br/atendimento

Distribuição S.A.

Fone: 0800 727 1520

Cemig Distribuição S.A. CNPJ 06.981.180/0001-16 / Insc. Estadual 062.322136.0087
Av. Barbacena, 1.200 - 17º andar - Ala A1 - CEP 30190-131 - Belo Horizonte - MGTarifa Social de Energia Elétrica - TSEE foi criada pela
Lei nº 10.438, de 26 de abril de 2002

DEMONSTRATIVO DE GRANDEZAS FATURADAS

Cliente:	DEP M AGUA ESG SAN-DMAES	Unidade:	PONTE NOVA
Instalação:	3009013978	Medidor:	GMG10000596
Subgrupo:	A4	Local de Medição:	Mês / Ano: 01/2015
Modulação contratual / Horário de ponta:	17:00 as 20:00	Dias livres:	SAB e DOM

LEITURAS

Segmentos	HFP/único		HP		HR	
	Leitura anterior	Leitura atual	Leitura anterior	Leitura atual	Leitura anterior	Leitura atual
kW	4.594	4.739	3.365	3.481	0	0
kWh	21.662	22.332	1.806	1.860	0	0
kVArh	8.188	8.410	589	603	0	0
UFER	237	239	4	4	0	0
DMCR	4.638	4.780	3.061	3.151	0	0

DEMANDA(kW)

Segmento	Produto	Registrado	Acerto Reg.	Data/Hora	Acerto Fat.	Contratado	Faturado ultrapass.	Faturado normal
HFP/Único	Demanda ativa	508				500		504
	Demanda Energia Interrupt.							
	Demanda reativa - UFDR							
	DMCR	497						
HP	Demanda ativa	403				400		400
	Demanda Energia Interrupt.							
	Demanda reativa - UFDR							
	DMCR	315						
HR	Demanda ativa							
	Demanda reativa - UFDR							
	DMCR							

ENERGIA(kWh)

Segmento	Produto	Registrado	Acerto Reg.	Contratado	Take	Acerto Fat.	Faturado ultrapass.	Faturado normal
HFP/Único	Energia ativa	234.500						234.500
	Energia Interruptível							
	Energia reativa - UFER	700						700
	kVArh	77.700						
HP	Energia ativa	18.900						18.900
	Energia Interruptível							
	Energia reativa - UFER							
	kVArh	4.900						
HR	Energia ativa							
	Energia reativa - UFER							
	kVArh							

FATORES

CONSTANTES

Segmento	Fator de Carga	Fator de potência	CONSTANTES	
			RTC	
HFP	0,633		RTP	70
HP	0,752		kW	350
HR			kWh	350
			Perdas Transf.	
			Medidor	1,0

Notas:

Demanda máxima fora de ponta/única considerada: 504 kW.
Demanda máxima ponta considerada: 399 kW.

Tarifa resolução homologatória Aneel (sem impostos):

Dem. At. kW HFP/Único 8,28
En. Reat. kWh HFP/Único 0,18664
Dem. At. kW HP 28,98
Dem. At. kW HP s/ ICMS 28,98
En. At kWh HFP/Un Vd. 0,22010613
En. At. kWh HP Vd. 0,33868613



www.cemig.com.br/atendimento

Emergências: 0800 727 7520

Distribuição S.A.

Cemig Distribuição S.A. CNPJ 06.981.180/0001-16 / Insc. Estadual 062.322136.0087
Av. Barbacena, 1.200 - 17º andar - Ala A1 - CEP 30190-131 - Belo Horizonte - MG

Tarifa Social de Energia Elétrica - TSEE foi criada pela
Lei nº 10.438, de 26 de abril de 2002

DEP M AGUA ESG SAN-DMAES
RUA JOAO PINHEIRO 181 BG
CENTRO
35430-020 PONTE NOVA, MG
CNPJ 23.802.507/0001-64
INSCRIÇÃO ESTADUAL 5216261390005

Referente a
JAN/2015
Código de Débito Automático:
000090139783

Nº DO CLIENTE
7000058438

441

NOTA FISCAL - CONTA DE ENERGIA ELÉTRICA - SÉRIEU - Nº002320621 - PTA Nº16.000114527.70

Classe Serviço Público	Subclasse Água Esgoto e Saneamento	Datas de Leitura ANTERIOR 15/12 ATUAL 15/01 PRÓXIMA 15/02	Datas da Nota Fiscal EMIÇÃO 16/01 APRESENTAÇÃO 21/01	Nº DA INSTALAÇÃO 3009013978
----------------------------------	--	---	--	--

Informações Técnicas

Modalidade Tarifária
THS Azu1 A4

Informações Gerais

Tarifa vigente conforme Res Aneel nº 1.700, de 07/04/14
Aplicado desconto referente ao serviço público AES.
Conforme DECRETO Nº 46.213, DE 11 DE ABRIL DE 2013, não
será exigido o recolhimento do ICMS sobre a parcela de
Demanda de Potência não utilizada
AGENTE DE RELACIONAMENTO: NELSON M. D. SANTOS
E-MAIL: dmaes699@bol.com.br

Valores Faturados

Descrição	Quantidade	Preço	Valor (R\$)
Demanda Ativa kW HFP/Único	504	10,80516769	5.445,78
Demanda Ativa kW HP	399	37,81808891	15.089,40
Demanda Ativa kW HP s/ ICMS	1	30,62453767	30,62
Energia Ativa kWh HFP/Único	234.500	0,28723232	67.355,95
Energia Ativa kWh HP	18.900	0,44197590	8.353,32
Energia Reativa kWh HFP/Único	700	0,24355996	170,46

Encargos / Cobrança

Desconto Serviço Público	14.466,78-
Adicional Bandeiras - Já incluído no Valor a Pagar	
Bandeira Vermelha	4.080,14

Indicadores de Qualidade de Fornecimento

Ponte Nova			
Mês: 11/2014			
Apurado Mensal	Mensal	Trimestral	Anual
DIC 0,00	4,66	9,33	18,66
FIC 0,00	2,62	5,25	10,50
DMIC 0,00	2,82	-	-
DICRI 0,00	9,77	-	-
Tensão: Nominal =13,8 kV Mín.=12,9 kV Máx.=14,5 kV			
Valor Encargo Uso Sist. Distribuição: R\$17.378,41			

Informações de Faturamento

VENCIMENTO

04/02/2015

VALOR A PAGAR

R\$ 81.978,75

Histórico do Consumo

Mês/Ano	DEMANDA (kW)		ENERGIA (kWh)		HR
	HP	HFP	HP	HFP	
DEZ/14	340	504	18.900	217.000	0
NOV/14	336	501	21.350	212.800	0
OUT/14	336	497	19.600	218.400	0
SET/14	350	490	19.250	232.050	0
AGO/14	322	487	21.000	215.250	0
JUL/14	322	494	18.900	219.100	0
JUN/14	322	501	20.650	231.350	0
MAI/14	336	501	17.500	231.350	0
ABR/14	319	487	19.600	236.600	0
MAR/14	483	490	17.500	216.300	0
FEV/14	389	501	22.050	246.750	0
JAN/14	333	480	18.200	242.200	0

Reservado ao Fisco

ACF5.4DCA.E309.A5B3.2939.E1D9.C48D.D12B

Base de cálculo(R\$)	ICMS		PASEP (R\$)	COFINS (R\$)
	Alíquota(%)	Valor(R\$)		
81.952,71	18	14.751,48	786,97	3.615,24

Ouvidoria CEMIG: 0800 728 3838 - Agência Nacional de Energia Elétrica - ANEEL - Telefone: 167 - Ligação Gratuita de telefones fixos e móveis.



Unidade de Leitura
94040179

Conta Contrato
000090139783

Vencimento
04/02/2015

Total a Pagar
R\$ 81.978,75



www.cemig.com.br/atendimento

Emergências: 0800 727 7520

Distribuição S.A.

Cemig Distribuição S.A. CNPJ 06.981.180/0001-16 / Insc. Estadual 062.322136.0087
Av. Barbacena, 1.200 - 17º andar - Ala A1 - CEP 30190-131 - Belo Horizonte - MG

Tarifa Social de Energia Elétrica - TSEE foi criada pela
Lei nº 10.438, de 26 de abril de 2002

DEPARTAMENTO M AGUA ESGOTO E SANEAMENTO
AV ERNESTO TRIVELATO 158
35430-141 PONTE NOVA, MG
TRIANGULO
CNPJ 23.802.507/0001-64

Referente a
FEV/2015
Código de Débito Automático:
000090139783

Nº DO CLIENTE
7000058438

45/09

DOCUMENTO DE ARRECAÇÃO BANCÁRIA

DESCRIÇÃO	QUANTIDADE	VALOR R\$
Energia Ativa kWh HFP/Único	244253	73.783,22
Energia Ativa kWh HP	20073	9.226,52
Energia Reativa kWh HFP/Único	1211	289,76
Demanda Ativa kW HFP/Único	544	5.775,47
Demanda Ativa kW HFP s/ ICMS	27	232,89
Demanda Reativa kW HFP/Único	3	31,83
Demanda Ativa kW HP	400	12.113,69
Demanda Ativa kW HP s/ ICMS	74	2.234,10
Descontos		15.518,11-
Descontos		34,92-
Adicional Bandeira Vermelha - Já incluíd		8.642,50

Datas do Documento

EMIÇÃO 20/02 APRESENTAÇÃO 24/02

VENCIMENTO
10/03/2015

VALOR A PAGAR
88.134,45

DÉBITOS ANTERIORES

Mês / Ano Valor (R\$)



NÚMERO DA CONTA

000090139783

MÉS/ANO

FEV/2015

VENCIMENTO

10/03/2015

TOTAL A PAGAR

88.134,45

83680000881-2 34450138000-2 05745540955-7 00090139783-6





www.cemig.com.br/atendimento

Emergências: 0800 727 7520

Distribuição S.A.

Cemig Distribuição S.A. CNPJ 06.981.180/0001-16 / Insc. Estadual 062.322136.0087
Av. Barbacena, 1.200 - 17º andar - Ala A1 - CEP 30190-131 - Belo Horizonte - MG

Tarifa Social de Energia Elétrica - TSEE foi criada pela
Lei nº 10.438, de 26 de abril de 2002

DEP M AGUA ESG SAN-DMAES
RUA JOAO PINHEIRO 181 BG
CENTRO
35430-020 PONTE NOVA, MG
CNPJ 23.802.507/0001-64
INSCRIÇÃO ESTADUAL 5216261390005

Referente a
FEV/2015
Código de Débito Automático:
000090139783

Nº DO CLIENTE
7000058438

46/98

NOTA FISCAL - CONTA DE ENERGIA ELÉTRICA - SÉRIEU - Nº003074595 - PTA Nº16.000114527.70

Classe Serviço Público	Subclasse Água Esgoto e Saneamento	Datas de Leitura			Datas da Nota Fiscal		Nº DA INSTALAÇÃO 3009013978
		ANTERIOR 15/01	ATUAL 15/02	PRÓXIMA 15/03	EMIÇÃO 20/02	APRESENTAÇÃO 24/02	

Informações Técnicas

Modalidade Tarifária
THS Azu1 A4

Informações Gerais

Tarifa vigente conforme Res Anel nº 1.700, de 07/04/14
Aplicado desconto referente ao serviço público AES.
Conforme DECRETO Nº 46.213, DE 11 DE ABRIL DE 2013, não
será exigido o recolhimento do ICMS sobre a parcela de
Demanda de Potência não utilizada
AGENTE DE RELACIONAMENTO: NELSON M. D. SANTOS
E-MAIL: dmaes699@bol.com.br

Valores Faturados

Descrição	Quantidade	Prego	Valor (R\$)
Demanda Ativa kW HFP/Único	501	10,61874574	5.318,97
Demanda Ativa kW HP	326	37,15861008	12.113,69
Demanda Ativa kW HP s/ ICMS	74	30,19084486	2.234,10
Energia Ativa kWh HFP/Único	228.550	0,30207719	69.039,72
Energia Ativa kWh HP	19.950	0,45412232	9.059,73
Demanda Reativa kW HFP/Único	3	10,61874574	31,83
Energia Reativa kWh HFP/Único	350	0,23931273	83,74

Encargos / Cobrança

Desconto Serviço Público	14.682,22--
Adicional Bandeiras - Já incluído no Valor a Pagar	
Bandeira Vermelha	8.125,08

Indicadores de Qualidade de Fornecimento

Ponte Nova
Mês: 12/2014

Apurado Mensal	Valores Permitidos:		
	Mensal	Trimestral	Anual
DIC	0,00	4,66	9,33
FIC	0,00	2,62	5,25
DMIC	0,00	2,82	-
DICRI	0,00	9,77	-

Tensão: Nominal =13,8 kV Mín.=12,9 kV Máx.=14,5 kV
Valor Encargo Uso Sist. Distribuição: R\$17.442,41

Informações de Faturamento

VENCIMENTO

10/03/2015

VALOR A PAGAR

R\$ 83.199,56

Histórico do Consumo

Mês/Ano	DEMANDA (kW)		ENERGIA (kWh)		HR
	HP	HFP	HP	HFP	
JAN/15	399	504	18.900	234.500	0
DEZ/14	340	504	18.900	217.000	0
NOV/14	336	501	21.350	212.800	0
OUT/14	336	497	19.600	218.400	0
SET/14	350	490	19.250	232.050	0
AGO/14	322	487	21.000	215.250	0
JUL/14	322	494	18.900	219.100	0
JUN/14	322	501	20.650	231.350	0
MAI/14	336	501	17.500	231.350	0
ABR/14	319	487	19.600	236.600	0
MAR/14	483	490	17.500	216.300	0
FEV/14	389	501	22.050	246.750	0

Reservado ao Fisco

3676.D746.B5CC.7B63.AC98.17C6.9B12.93BD

Base de cálculo(R\$)	ICMS		PASEP (R\$)	COFINS (R\$)
	Alíquota(%)	Valor(R\$)		
81.300,56	18	14.634,09	599,01	2.737,24

Ouvidoria CEMIG: 0800 728 3838 - Agência Nacional de Energia Elétrica - ANEEL - Telefone: 167 - Ligação Gratuita de telefones fixos e móveis.



Unidade de Leitura
94040179

Conta Contrato
000090139783

Vencimento
10/03/2015

Total a Pagar
R\$ 83.199,56



www.cemig.com.br/atendimento

Emergências: 0800 727 7520

Distribuição S.A.

Cemig Distribuição S.A. CNPJ 06.981.180/0001-16 / Insc. Estadual 062.322136.0087
Av. Barbacena, 1.200 - 17º andar - Ala A1 - CEP 30190-131 - Belo Horizonte - MG

Tarifa Social de Energia Elétrica - TSEE foi criada pela
Lei nº 10.438, de 26 de abril de 2002

SE SAO PEDRO
RUA JOSE PINHEIRO BRANDAO 5 CX NR
SAO PEDRO
35430-284 PONTE NOVA, MG
CNPJ 23.802.507/0001-64

Referente a
FEV/2015
Código de Débito Automático:
000090139783

Nº DO CLIENTE
7000058438

47/98

NOTA FISCAL - CONTA DE ENERGIA ELÉTRICA - SÉRIEU - Nº003074596 - PTA Nº16.000114527.70

Classe Serviço Público	Subclasse Água Esgoto e Saneamento	Datas de Leitura			Datas da Nota Fiscal		Nº DA INSTALAÇÃO 3011609120
		ANTERIOR 15/01	ATUAL 15/02	PRÓXIMA 15/03	EMISSÃO 20/02	APRESENTAÇÃO 24/02	

Informações Técnicas

Modalidade Tarifária
THS Verde A4

Informações Gerais

Tarifa vigente conforme Res Anel nº 1.700, de 07/04/14
Aplicado desconto referente ao serviço público AES.
Conforme DECRETO Nº 46.213, DE 11 DE ABRIL DE 2013, não
será exigido o recolhimento do ICMS sobre a parcela de
Demanda de Potência não utilizada
AGENTE DE RELACIONAMENTO: NELSON M. D. SANTOS
E-MAIL: dmaes699@bol.com.br

Valores Faturados

Descrição	Quantidade	Preço	Valor (R\$)
Demanda Ativa kW HFP/Único	43	10,61674574	456,50
Demanda Ativa kW HFP s/ ICMS	27	8,62589853	232,89
Energia At kWh HFP/Ún Vermelha	15.703	0,30207719	4.743,50
Energia Ativa kWh HP Vermelha	123	1,35614822	166,79
Energia Reativa kWh HFP/Único	861	0,23931273	206,02

Encargos / Cobrança

Desconto Serviço Público	870,81-
Adicional Bandeiras - Já incluído no Valor a Pagar	
Bandeira Vermelha	517,42

Indicadores de Qualidade de Fornecimento

Ponte Nova			
Mês: 12/2014			
Apurado Mensal	Mensal	Trimestral	Anual
DIC	0,35	4,66	9,33
FIC	1,00	2,62	5,25
DMIC	0,35	2,82	-
DICRI	0,00	9,77	-
Tensão: Nominal =13,8 kV Mín.=12,9 kV Máx.=14,5 kV			
Valor Encargo Uso Sist. Distribuição: R\$906,01			

Informações de Faturamento

VENCIMENTO

10/03/2015

VALOR A PAGAR

R\$ 4.934,89

Histórico do Consumo

Mês/Ano	DEMANDA (kW)		ENERGIA (kWh)		HR
	HP	HFP	HP	HFP	
JAN/15	34	39	41	17.220	0
DEZ/14	27	39	41	15.826	0
NOV/14	40	41	246	75.252	0
OUT/14	43	44	656	15.744	0
SET/14	43	44	697	21.484	0
AGO/14	40	45	369	17.794	0
JUL/14	40	41	82	16.482	0
JUN/14	33	39	164	13.899	0
MAI/14	12	40	41	13.407	0
ABR/14	39	41	328	15.170	0
MAR/14	36	47	0	16.195	0
FEV/14	0	39	0	19.516	0

Reservado ao Fisco

CBE9.7ABB.0D41.AB8B.5914.416E.5689.0A13

Base de cálculo(R\$)	ICMS Alíquota(%)	Valor(R\$)	PASEP (R\$)	COFINS (R\$)
4.736,92	18	852,64	35,52	162,34

Oviduária CEMIG: 0800 728 3838 - Agência Nacional de Energia Elétrica - ANEEL - Telefone: 167 - Ligação Gratuita de telefones fixos e móveis.



Unidade de Leitura
94040179

Conta Contrato
000090139783

Vencimento
10/03/2015

Total a Pagar
R\$ 4.934,89



Cemig Distribuição S.A. CNPJ 06.981.180/0001-16 / Insc. Estadual 062.322136.0087
 Av. Barbacena, 1.200 - 17º andar - Ala A1 - CEP 30190-131 - Belo Horizonte - MG

Tarifa Social de Energia Elétrica - TSEE foi criada pela
 Lei nº 10.438, de 26 de abril de 2002

48/98

DEMONSTRATIVO DE GRANDEZAS FATURADAS

Cliente: DEP M AGUA ESG SAN-DMAES	Unidade: PONTE NOVA
Instalação: 3009013978	Medidor: GMG100000596
Subgrupo: A4	Local de Medição:
Modulação contratual / Horário de ponta: 17:00 as 20:00	Período de Medição: 16/01/2015 a 15/02/2015
	Mês / Ano: 02/2015
	Dias livres: SAB e DCM

LEITURAS

Segmentos	HFP/único		HP		HR	
	Leitura anterior	Leitura atual	Leitura anterior	Leitura atual	Leitura anterior	Leitura atual
kW	4.739	4.882	3.481	3.574	0	0
kWh	22.332	22.985	1.860	1.917	0	0
kVArh	8.410	8.637	603	621	0	0
UFER	239	240	4	4	0	0
DMCR	4.780	4.925	3.151	3.240	0	0

DEMANDA(kW)

Segmento	Produto	Registrado	Acerto Reg.	Data/Hora	Acerto Fat.	Contratado	Faturado ultrapass.	Faturado normal
HFP/Único	Demanda ativa	501				500		501
	Demanda Energia Interrupt.							
	Demanda reativa - UFDR							3
	DMCR	508						
HP	Demanda ativa	326				400		400
	Demanda Energia Interrupt.							
	Demanda reativa - UFDR							
	DMCR	312						
HR	Demanda ativa							
	Demanda reativa - UFDR							
	DMCR							

ENERGIA(kWh)

Segmento	Produto	Registrado	Acerto Reg.	Contratado	Take	Acerto Fat.	Faturado ultrapass.	Faturado normal
HFP/Único	Energia ativa	228.550						228.550
	Energia Interruptível							
	Energia reativa - UFER	350						350
	kVArh	79.450						
HP	Energia ativa	19.950						19.950
	Energia Interruptível							
	Energia reativa - UFER							
	kVArh	6.300						
HR	Energia ativa							
	Energia reativa - UFER							
	kVArh							

FATORES

Segmento	Fator de Carga	Fator de potência	CONSTANTES	
			RTC	RTP
HFP	0,673		kW	350
HP	0,927		kWh	350
HR			Perdas Transf.	
			Medidor	1,0

Notas:

DMCR máximo fora de ponta/única considerado: 504 kW.
 DMCR máximo ponta considerado: 308 kW.

Tarifa resolução homologatória Anel (sem impostos):

Dem. At. kW HFP/Único	8,28	En. At. kWh HP Vd.	0,35417
Dem. Reat. kW HFP/Único	8,28		
En. Reat. kWh HFP/Único	0,18664		
Dem. At. kW HP	28,98		
Dem. At. kW HP s/ ICMS	28,98		
En. At kWh HFP/Ún Vd.	0,23559		



www.cemig.com.br/atendimento

Distribuição S.A.

Fone: 0800 727 1529

Cemig Distribuição S.A. CNPJ 06.981.180/0001-16 / Insc. Estadual 062.322136.0087
Av. Barbacena, 1.200 - 17º andar - Ala A1 - CEP 30190-131 - Belo Horizonte - MG

Tarifa Social de Energia Elétrica - TSEE foi criada pela
Lei nº 10.438, de 26 de abril de 2002

DEMONSTRATIVO DE GRANDEZAS FATURADAS

49/98

Cliente:	SE SAO PEDRO	Unidade:	PONTE NOVA
Instalação:	3011609120	Medidor:	GMI122102984
Subgrupo:	A4	Local de Medição:	Bairro Sao Pedro
Modulação contratual / Horário de ponta:	17:00 as 20:00	Período de Medição:	16/01/2015 a 15/02/2015
		Mês / Ano:	02/2015
		Dias livres:	Dom e Sáb

LEITURAS

Segmentos	HFP/único		HP		HR	
	Leitura anterior	Leitura atual	Leitura anterior	Leitura atual	Leitura anterior	Leitura atual
KW	2.186	2.291	1.259	1.362	0	0
kWh	8.556	8.939	147	150	0	0
kVArh	5.530	5.763	93	94	0	0
UFER	585	606	13	13	0	0
DMCR	2.269	2.378	966	1.068	0	0

DEMANDA(kW)

Segmento	Produto	Registrado	Acerto Reg.	Data/Hora	Acerto Fat.	Contratado	Faturado ultrapass.	Faturado normal
HFP/Único	Demanda ativa	42				70		70
	Demanda Energia Interrupt.							
	Demanda reativa - UFDR							
	DMCR	44						
HP	Demanda ativa	41						
	Demanda Energia Interrupt.							
	Demanda reativa - UFDR							
	DMCR	41						
HR	Demanda ativa							
	Demanda reativa - UFDR							
	DMCR							

ENERGIA(kWh)

Segmento	Produto	Registrado	Acerto Reg.	Contratado	Take	Acerto Fat.	Faturado ultrapass.	Faturado normal
HFP/Único	Energia ativa	15.320						15.703
	Energia Interruptível							
	Energia reativa - UFER	840						861
	kVArh	9.320						
HP	Energia ativa	120						123
	Energia Interruptível							
	Energia reativa - UFER							
	kVArh	40						
HR	Energia ativa							
	Energia reativa - UFER							
	kVArh							

FATORES

CONSTANTES

Segmento	Fator de Carga	Fator de potência		
HFP	0,539		RTC	40
			RTP	
			kW	40
HP	0,044		kWh	40
			Perdas Transf.	2,5
HR			Medidor	1,0

Notas:

Os valores registrados deverão ser acrescidos 2,5 % de perdas de transformação.
DMCR máximo ponta considerado: 40 kW.

Tarifa resolução homologatória Aneel (sem impostos):

Dem. At. kW HFP/Único 8,28
Dem. At. kW HFP s/ ICMS 8,28
En. Reat. kWh HFP/Único 0,18664
En. At kWh HFP/Un Vm. 0,23559
En. At. kWh HP Vm. 1,05768

50/98

Relação de contas CEMIG: Mês x Endereço ano 2014

Endereço:	Janeiro	Fevereiro	Março	Abril	Mai	Junho	Julho	Agosto	Setembro	Outubro	Novembro	Dezembro
Alm. Das Orquídeas, 40 CX - Chácara das Flores	424,91	268,08	396,33	274,3	98,89	59,78	87,57	97,36	138,87	82,1	136,59	59,84
Av. Ernesto Trivelato, 158 CO - Triângulo	1.687,85	2.128,04	1.747,87	1.745,50	1.421,30	1.187,33	1.032,71	1.122,18	1.305,44	1.783,75	2.205,07	1.834,58
Faz. RR Rurais Cor Paraíso, 950 BG - Rur Ponte Nova	2.944,51	3.688,11	2.965,72	3.173,96	5.604,97	3.740,91	3.783,28	2.969,15	3.735,51	3.757,17	8.110,76	4.327,75
Faz. RR Rurais Massangano, 182 PT60 - Rur Ponte Nova	434,9	440,39	613,73	562,16	597,23	731,34	585,3	578,11	35,15	533,23	543,28	35
Quintas Passa Tempo, PM - Passa Tempo	1.738,90	1.821,12	1.824,19	1.859,13	2.134,76	2.327,11	35,49	2.015,27	2.045,09	1.299,78	1.981,38	1.933,17
R. Afonso Vasconcelos Monteiro, 628 CX - Chácara Vasconcelos	140,81	199,76	183,03	375,25	215,88	172,61	141,61	190,86	179,88	160,7	186,67	124,42
R. Amaury Rolla Senna, 10 CX - Vale Verde	4.748,47	4.703,50	4.059,49	5.423,75	7.095,06	6.388,31	6.268,98	6.597,17	6.246,03	6.654,44	5.288,35	4.511,13
R. Antônio Teixeira, 50 BG - São Gerálio	4.970,38	4.481,64	3.659,46	3.462,76	4.532,74	3.770,16	4.237,68	3.689,65	3.789,14	3.560,58	3.292,07	3.305,86
R. Claudio Manoel Costa, 46 CX - Esplanada	1.350,35	1.279,04	1.266,37	1.202,12	1.448,64	1.311,69	1.396,51	1.161,29	1.224,55	1.271,70	1.316,84	1.332,68
R. Coronel Emílio Martins, 950 PM - Fátima	2.390,51	3.350,31	3.052,40	3.822,06	4.191,03	4.460,46	3.887,45	2.882,87	1.053,26	1.257,43	2.789,96	2.586,57
R. Edna Braga Rodrigues, 42 BG - Ana Florência	366,82	715,68	640,77	415,65	271	66,61	137,45	34,65	49,32	35,11	35,49	35
R. Felipe Marum, 142 BG - Vau Açu	1.002,21	1.746,05	1.430,07	1.675,29	1.974,29	1.662,1	1.849,16	2.242,28	1.785,14	1.569,84	2.418,72	11.869,65
R. Guanabara, 836 CX - Sagrado Coração de Jesus	30,04	30,03	30,07	33,49	35,22	35,39	35,49	42,53	43,26	43,21	43,8	43,04
R. Guarapiranga, 343 CS - Fátima	5.035,09	4.770,79	3.580,94	4.953,32	5.535,66	5.519,10	4.307,26	4.273,28	4.233,37	3.707,47	5.413,55	5.180,05
R. Idamo Iacominli, 380 - Santo Antônio II	61,77	59,9	48,89	37,97	43,88	35,39	35,49	34,65	35,15	35,11	35,49	35
R. João Pinheiro, 181 BG - Centro	69.998,44	71.624,66	71.912,81	70.046,40	77.668,55	76.651,49	73.399,83	71.991,52	76.001,48	72.846,30	73.600,27	72.215,76
R. João Pinto Godoy, 1074 BG - Vau Açu	1.188,97	1.613,68	1.261,92	1.431,85	1.423,91	997,07	905,33	1.214,03	1.258,74	1.472,62	778,36	881,21
R. João Pinto Godoy, 1530 CX - Vau Açu	1.407,98	1.627,81	1.377,90	915,61	1.062,08	872,09	845,53	1.234,22	1.210,22	1.508,45	690,11	560,91
R. José O. V. Mosqueira, 115 CX - Guarapiranga	724,92	458,23	746,78	763,98	998,77	906,99	845,53	953,67	1163,07	1.116,10	1.070,56	863,07
R. José Pinheiro Brandão, 5 PM NR 01 - São Pedro	4.699,88	4.572,37	3.884,46	4.242,46	3.870,80	4.142,87	4.636,14	5.139,42	6.406,41	5.000,92	4.534,52	4.413,53
R. Lutz Martins Soares, 495 CX - Centro	3.441,90	3.487,32	3.637,98	3.321,71	4.620,26	4.155,45	3.708,84	3.699,85	3.373,89	3.477,59	3.789,83	3.292,94
R. Manoel Alves Da Silva, 383 CX - Triângulo Novo	36,99	30,03	29,61	32,74	35,22	35,39	35,49	34,65	35,15	35,11	35,49	35,00
R. Maria M. Itaboray, 38 BG - Ana Florência	615,38	490,35	680,42	710,90	824,89	325,49	140,96	34,65	35,15	131,79	343,23	872,09
R. Norival José Silva, 249 BG - Pontal	2.089,85	2.122,22	1.898,26	1.368,60	1.443,40	1.444,36	1.537,47	1.851,24	2.042,50	2.001,51	2.623,34	2.129,76
R. Norival José Silva, 31 BG - Pontal	351,33	730,46	1.376,37	1.871,61	2.168,17	1.988,05	3.636,62	1.508,71	2.198,65	2.173,92	1.831,22	1.586,21
R. Paulo M Brandão, 217 CX - Nova Copacabana	119,88	134,31	88,21	133,78	124,38	163,01	178,37	192,35	159,55	138,23	145,53	197,59
R. Roberto Parentoni, 136 BG - Sagrado Coração de Jesus	6.099,81	5.598,36	5.188,80	7.154,91	7.661,23	7.052,90	6.817,94	7.223,30	5.847,66	8.667,62	6.800,00	4.788,33
R. Santo Antônio, 277 CX - Centro	686,38	767,28	672,63	661,72	840,97	834,32	854,98	876,93	917,00	892,73	1.028,78	816,13
R. Zirizardo J. Oliveira, 511 CX - Esplanada	36,99	36,98	30,07	39,35	35,22	35,39	35,49	34,65	35,15	35,11	35,49	35
Tra. Portela, 83 CX - Santo Antônio II	1.013,68	1.111,54	958,94	980,23	1.107,30	1.115,33	1.034,02	1.050,78	1.100,41	1.413,41	1.455,61	1.318,91
Vil. Cedro, 1 BG - Cedro	121,29	106,13	107,41	110,02	123,6	126,12	119,93	90,98	99,92	77,77	149,72	162,3
Vil. Lanna, 400 BG - Guarapiranga	1.216,71	1.324,90	1.406,37	1.373,10	1.812,09	1.515,48	1.367,61	1.285,00	1.726,74	1.644,17	1.338,73	1.168,67
R. Doze, 1 CO - Residencial Fortaleza	672,78	526,63	522,31	646,16	616,22	680,53	722,96	707,55	661,38	803,66	749,43	706,4
Sítio Passa Tempo, km 12, 9.999 CO, 2 -CO, Quintas Passa Tempo	775,51	780,22	781,52	660,20	901,70	982,68	977,99	819,55	829,64	0,00	710,22	718,85
QU001-00750-CO, Quintas Passa Tempo	38,85	41,04	40,38	12,91	45,54	45,37	13,12	42,09	42,38	20,32	38,51	37,02
Antonio c. Trivelato 599						9.809,37	7.004,45	7.226,29	6.955,41	6.856,42	8.632,96	7.317,66
Total	122.692,84	126.667,16	122.002,38	125.295,25	142.585,53	135.538,67	136.640,04	135.142,53	137.999,66	136.155,39	144.279,93	141.321,08



www.cemig.com.br/atendimento

Emergências: 0800 727 7520

Distribuição S.A.

Cemig Distribuição S.A. CNPJ 06.981.180/0001-16 / Insc. Estadual 062.322136.0087
Av. Barbacena, 1.200 - 17º andar - Ala A1 - CEP 30190-131 - Belo Horizonte - MG

Tarifa Social de Energia Elétrica - TSEE foi criada pela
Lei nº 10.438, de 26 de abril de 2002

DEPARTAMENTO M AGUA ESGOTO E SANEAMENTO
AV ERNESTO TRIVELATO 158
35430-141 PONTE NOVA, MG
TRIANGULO
CNPJ 23.802.507/0001-64

Referente a
MAR/2015
Código de Débito Automático:
000090139783

Nº DO CLIENTE
7000058438

52/08

DOCUMENTO DE ARRECAÇÃO BANCÁRIA

DESCRIÇÃO	QUANTIDADE	VALOR R\$
Energia Ativa kWh HFP/Único	214099	80.184,93
Energia Ativa kWh HP	16491	8.898,25
Energia Reativa kWh HFP/Único	1561	411,21
Demanda Ativa kW HFP/Único	533	5.729,21
Demanda Ativa kW HFP s/ ICMS	37	322,36
Demanda Ativa kW HP	400	11.737,95
Demanda Ativa kW HP s/ ICMS	88	2.683,61
Descontos		15.492,45-
Descontos		48,33-
Adicional Bandeira Vermelha - Já incluído		11.768,25

Datas do Documento

EMISSÃO 16/03
APRESENTAÇÃO 18/03

VENCIMENTO

01/04/2015

VALOR A PAGAR

94.426,74

DÉBITOS ANTERIORES

Mês / Ano Valor (R\$)



NÚMERO DA CONTA

000090139783

MÊS/ANO

MAR/2015

VENCIMENTO

01/04/2015

TOTAL A PAGAR

94.426,74

83610000944-5 26740138000-6 05820089155-2 00090139783-6





www.cemig.com.br/atendimento

Emergências: 0800 727 7520

Distribuição S.A.

Cemig Distribuição S.A. CNPJ 06.981.180/0001-16 / Insc. Estadual 062.322136.0087
Av. Barbacena, 1.200 - 17º andar - Ala A1 - CEP 30190-131 - Belo Horizonte - MGTarifa Social de Energia Elétrica - TSEE foi criada pela
Lei nº 10.438, de 26 de abril de 2002

DEMONSTRATIVO DE GRANDEZAS FATURADAS

53/98

Cliente:	SE SAO PEDRO	Unidade:	PONTE NOVA
Instalação:	3011609120	Medidor:	GMI122102984
Subgrupo:	A4	Local de Medição:	Bairro Sao Pedro
Modulação contratual / Horário de ponta:	17:00 as 20:00	Período de Medição:	16/02/2015 a 15/03/2015
		Mês / Ano:	03/2015
		Dias livres:	Dom e Sáb

LEITURAS

Segmentos	HFP/único		HP		HR	
	Leitura anterior	Leitura atual	Leitura anterior	Leitura atual	Leitura anterior	Leitura atual
kW	2.291	2.396	1.362	1.462	0	0
kWh	8.939	9.278	150	151	0	0
kVArh	5.763	5.967	94	95	0	0
UFER	606	627	13	13	0	0
DMCR	2.378	2.487	1.068	1.102	0	0

DEMANDA(kW)

Segmento	Produto	Registrado	Acerto Reg.	Data/Hora	Acerto Fat.	Contratado	Faturado ultrapass.	Faturado normal
HFP/Único	Demanda ativa	42				70		70
	Demanda Energia Interrupt.							
	Demanda reativa - UFDR							
	DMCR	44						
HP	Demanda ativa	40						
	Demanda Energia Interrupt.							
	Demanda reativa - UFDR							
	DMCR	14						
HR	Demanda ativa							
	Demanda reativa - UFDR							
	DMCR							

ENERGIA(kWh)

Segmento	Produto	Registrado	Acerto Reg.	Contratado	Take	Acerto Fat.	Faturado ultrapass.	Faturado normal
HFP/Único	Energia ativa	13.560						13.899
	Energia Interruptível							
	Energia reativa - UFER	840						861
	kVArh	8.160						
HP	Energia ativa	40						41
	Energia Interruptível							
	Energia reativa - UFER							
	kVArh	40						
HR	Energia ativa							
	Energia reativa - UFER							
	kVArh							

FATORES

CONSTANTES

Segmento	Fator de Carga	Fator de potência	CONSTANTES	
			RTC	40
			RTP	
HFP	0,526		kW	40
HP	0,018		kWh	40
HR			Perdas Transf.	2,5
			Medidor	1,0

Notas:

Aos valores registrados deverão ser acrescidos 2,5 % de perdas de transformação.

Tarifa resolução homologatória Aneel (sem impostos):

Dem. At. kW HFP/Único 8.28
 Dem. At. kW HFP s/ ICMS 8.28
 En. Reat. kWh HFP/Único 0.20294
 En. At kWh HFP/Ún Vd. 0.288495
 En. At. kWh HP Vd. 1.118675



www.cemig.com.br/atendimento

Emergências: 0800 727 7520

Distribuição S.A.

Cemig Distribuição S.A. CNPJ 06.981.180/0001-16 / Insc. Estadual 062.322136.0087
Av. Barbacena, 1.200 - 17º andar - Ala A1 - CEP 30190-131 - Belo Horizonte - MG

Tarifa Social de Energia Elétrica - TSEE foi criada pela
Lei nº 10.438, de 26 de abril de 2002

SE SAO PEDRO
RUA JOSE PINHEIRO BRANDAO 5 CX NR
SAO PEDRO
35430-284 PONTE NOVA, MG
CNPJ 23.802.507/0001-64

Referente a
MAR/2015
Código de Débito Automático:
000090139783

Nº DO CLIENTE
7000058438

54/98

NOTA FISCAL - CONTA DE ENERGIA ELÉTRICA - SÉRIEU - Nº001826979 - PTA Nº16.000114527.70

Classe Serviço Público	Subclasse Água Esgoto e Saneamento	Datas de Leitura ANTERIOR: 15/02 ATUAL: 15/03 PRÓXIMA: 15/04	Datas da Nota Fiscal EMISSÃO: 16/03 APRESENTAÇÃO: 18/03	Nº DA INSTALAÇÃO 3011609120
----------------------------------	--	--	--	--

Informações Técnicas

Modalidade Tarifária
T:S Verde A4

Informações Gerais

Reajuste Tarifário Extraordinário: percentual médio de 28,90%, conforme Resolução nº 1.858 de 27/02/15. Aplicado desconto referente ao serviço público AES. Conforme DECRETO Nº 46.213, DE 11 DE ABRIL DE 2013, não será exigido o recolhimento do ICMS sobre a parcela de Demanda de Potência não utilizada
AGENTE DE RELACIONAMENTO: NELSON M. D. SANTOS
E-MAIL: dmaes699@bol.com.br

Valores Faturados

Descrição	Quantidade	Preço	Valor (R\$)
Demanda Ativa kW HFP/Único	43	10,74905881	462,19
Demanda Ativa kW HFP s/ ICMS	27	8,71303799	235,24
Energia Ativa kWh HFP/Único	13.899	0,37452291	5.205,47
Energia Ativa kWh HP	41	1,45225886	59,51
Energia Reativa kWh HFP/Único	861	0,26345580	226,81

Encargos / Cobrança

Desconto Serviço Público	870,61-
Adicional Bandeiras - Já incluído no Valor a Pagar	
Bandeira Vermelha	711,45

Indicadores de Qualidade de Fornecimento

Ponte Nova
Mês: 01/2015

Apurado Mensal	Valores Permitidos:		
	Mensal	Trimestral	Anual
DIC 0,00	4,55	9,11	18,22
FIC 0,00	2,62	5,25	10,50
DMIC 0,00	2,79	-	-
DICRI 0,00	0,00	-	-

Tensão: Nominal = 13,8 kV Mín. = 12,9 kV Máx. = 14,5 kV
Valor Encargo Uso Sist. Distribuição: R\$940,16

Informações de Faturamento

VENCIMENTO

01/04/2015

VALOR A PAGAR

R\$ 5.318,61

Histórico do Consumo

Mês/Ano	DEMANDA (kW)		ENERGIA (kWh)		HR
	HP	HFP	HP	HFP	
FEV/15	42	43	123	15.703	0
JAN/15	34	39	41	17.220	0
DEZ/14	27	39	41	15.826	0
NOV/14	40	41	246	15.252	0
OUT/14	43	44	656	15.744	0
SET/14	43	44	697	21.484	0
AGO/14	40	45	389	17.794	0
JUL/14	40	41	82	16.482	0
JUN/14	33	39	164	13.899	0
MAI/14	12	40	41	13.407	0
ABR/14	39	41	328	15.170	0
MAR/14	36	47	0	16.195	0

Reservado ao Fisco

40AD.DA7D.3ED9.2805.204B.E57E.70B9.8F02

Base de cálculo(R\$)	ICMS Aliquota(%)	Valor(R\$)	PASEP (R\$)	COFINS (R\$)
5.118,64	18	921,84	47,31	216,98

Ouvidoria CEMIG: 0800 728 3838 - Agência Nacional de Energia Elétrica - ANEEL - Telefone: 167 - Ligação Gratuita de telefones fixos e móveis.



Unidade de Leitura
94040179

Conta Contrato
000090139783

Vencimento
01/04/2015

Total a Pagar
R\$ 5.318,61



www.cemig.com.br/atendimento

Emergências: 0800 727 7520

Distribuição S.A.

Cemig Distribuição S.A. CNPJ 06.981.180/0001-16 / Insc. Estadual 062.322136.0087
Av. Barbacena, 1.200 - 17º andar - Ala A1 - CEP 30190-131 - Belo Horizonte - MGTarifa Social de Energia Elétrica - TSEE foi criada pela
Lei nº 10.438, de 26 de abril de 2002

DEMONSTRATIVO DE GRANDEZAS FATURADAS

55/98

Cliente: DEP M AGUA ESG SAN-DMAES	Unidade: PONTE NOVA
Instalação: 3009013978	Medidor: GMG100000596
Subgrupo: A4	Local de Medição:
Modulação contratual / Horário de ponta: 17:00 as 20:00	Período de Medição: 16/02/2015 a 15/03/2015
	Mês / Ano: 03/2015
	Dias livres: SAB e DOM

LEITURAS

Segmentos	HFP/único		HP		HR	
	Leitura anterior	Leitura atual	Leitura anterior	Leitura atual	Leitura anterior	Leitura atual
kW	4.882	5.022	3.574	3.663	0	0
kWh	22.985	23.557	1.917	1.964	0	0
kVArh	8.637	8.841	621	636	0	0
UFER	240	242	4	4	0	0
DMCR	4.925	5.065	3.240	3.326	0	0

DEMANDA(kW)

Segmento	Produto	Registrado	Acerto Reg.	Data/Hora	Acerto Fat.	Contratado	Faturado ultrapass.	Faturado normal
HFP/Único	Demanda ativa	490				500		500
	Demanda Energia Interrupt.							
	Demanda reativa - UFDR							
	DMCR	490						
HP	Demanda ativa	312				400		400
	Demanda Energia Interrupt.							
	Demanda reativa - UFDR							
	DMCR	301						
HR	Demanda ativa							
	Demanda reativa - UFDR							
	DMCR							

ENERGIA(kWh)

Segmento	Produto	Registrado	Acerto Reg.	Contratado	Take	Acerto Fat.	Faturado ultrapass.	Faturado normal
HFP/Único	Energia ativa	200.200						200.200
	Energia Interruptível							
	Energia reativa - UFER	700						700
	kVArh	71.400						
HP	Energia ativa	16.450						16.450
	Energia Interruptível							
	Energia reativa - UFER							
	kVArh	5.250						
HR	Energia ativa							
	Energia reativa - UFER							
	kVArh							

FATORES

CONSTANTES

Segmento	Fator de Carga	Fator de potência		
HFP	0,664		RTC	5
			RTP	70
			kW	350
			kWh	350
HP	0,925		Perdas Transf.	
HR			Medidor	1,0

Notas:

DMCR máximo ponta considerado: 298 kW.

Tarifa resolução homologatória Aneel (sem impostos):

Dem. At. kW HFP/Único	8,28	En. At. kWh HP Vd.	0,41389
Dem. At. kW HFP s/ ICMS	8,28		
En. Reat. kWh HFP/Único	0,20294		
Dem. At. kW HP	28,98		
Dem. At. kW HP s/ ICMS	28,98		
En. At kWh HFP/Un Vd.	0,288495		



www.cemig.com.br/atendimento

Emergências: 0800 727 7520

Distribuição S.A.

Cemig Distribuição S.A. CNPJ 06.981.180/0001-16 / Insc. Estadual 062.322136.0087
Av. Barbacena, 1.200 - 17º andar - Ala A1 - CEP 30190-131 - Belo Horizonte - MG

Tarifa Social de Energia Elétrica - TSEE foi criada pela Lei nº 10.438, de 26 de abril de 2002

DEP M AGUA ESG SAN-DMAES
RUA JOAO PINHEIRO 181 BG
CENTRO
35430-020 PONTE NOVA, MG
CNPJ 23.802.507/0001-64
INSCRIÇÃO ESTADUAL 5216261390005

Referente a
MAR/2015
Código de Débito Automático:
000090139783

Nº DO CLIENTE
7000058438

56/98

NOTA FISCAL - CONTA DE ENERGIA ELÉTRICA - SÉRIEU - Nº001826978 - PTA Nº16.000114527.70

Classe Serviço Público	Subclasse Água Esgoto e Saneamento	Datas de Leitura ANTERIOR: 15/02 ATUAL: 15/03 PRÓXIMA: 15/04	Datas da Nota Fiscal EMISSÃO: 16/03 APRESENTAÇÃO: 18/03	Nº DA INSTALAÇÃO 3009013978
----------------------------------	--	--	--	--

Informações Técnicas

Modalidade Tarifária
THS Azul A4

Informações Gerais

Reajuste Tarifário Extraordinário: percentual médio de 29,80%, conforme Resolução nº 1.858 de 27/02/15. Aplicado desconto referente ao serviço público AES. Conforme DECRETO Nº 46.213, DE 11 DE ABRIL DE 2013, não será exigido o recolhimento do ICMS sobre a parcela de Demanda de Potência não utilizada
AGENTE DE RELACIONAMENTO: NELSON M. D. SANTOS
E-MAIL: dmaes699@bol.com.br

Valores Faturados

Descrição	Quantidade	Preço	Valor (R\$)
Demanda Ativa kW HFP/Único	490	10,74905881	5.267,02
Demanda Ativa kW HFP s/ ICMS	10	8,71803799	87,12
Demanda Ativa kW HP	312	37,62170583	11.737,95
Demanda Ativa kW HP s/ ICMS	88	30,49583296	2.683,61
Energia Ativa kWh HFP/Único	200.200	0,37452291	74.979,46
Energia Ativa kWh HP	16.450	0,53731014	8.838,74
Energia Reativa kWh HFP/Único	700	0,26345580	184,40

Encargos / Cobrança

Desconto Serviço Público	14.670,17-
Adicional Bandeiras - Já incluído no Valor a Pagar	
Bandeira Vermelha	11.056,80

Indicadores de Qualidade de Fornecimento

Ponte Nova
Mês: 01/2015

Apurado Mensal	Valores Permitidos:		
	Mensal	Trimestral	Anual
DIC	0,00	4,55	9,11
FIC	0,00	2,62	5,25
DMIC	0,00	2,79	-
DICRI	0,00	0,00	-

Tensão: Nominal =13,8 kV Mín.=12,9 kV Máx.=14,5 kV
Valor Encargo Uso Sist. Distribuição: R\$17.871,25

Informações de Faturamento

VENCIMENTO

01/04/2015

VALOR A PAGAR

R\$ 89.108,13

Histórico do Consumo

Mês/Ano	DEMANDA (kW)		ENERGIA (kWh)		HR
	HP	HFP	HP	HFP	
FEV/15	326	501	19.950	228.550	0
JAN/15	399	504	18.900	234.500	0
DEZ/14	340	504	18.900	217.000	0
NOV/14	336	501	21.350	212.800	0
OUT/14	336	497	19.600	218.400	0
SET/14	350	490	19.250	232.050	0
AGO/14	322	487	21.000	215.250	0
JUL/14	322	494	18.900	219.100	0
JUN/14	322	501	20.650	231.350	0
MAI/14	336	501	17.500	231.350	0
ABR/14	319	487	19.600	236.600	0
MAR/14	483	490	17.500	216.300	0

Reservado ao Fisco

5C6C.7419.6731.819B.E4C4.4240.87C7.A03E

Base de cálculo(R\$)	ICMS Aliquota(%)	Valor(R\$)	PASEP (R\$)	COFINS (R\$)
86.752,99	18	15.615,53	793,04	3.635,60

Ouvidoria CEMIG: 0800 728 3838 - Agência Nacional de Energia Elétrica - ANEEL - Telefone: 167 - Ligação Gratuita de telefones fixos e móveis.



Unidade de Leitura
94040179

Conta Contrato
000090139783

Vencimento
01/04/2015

Total a Pagar
R\$ 89.108,13

CEMIG

www.cemig.com.br/atendimento

Emergências: 0800 727 7520

Distribuição S.A.

Cemig Distribuição S.A. CNPJ 06.981.180/0001-16 / Insc. Estadual 062.322136.0087
Av. Barbacena, 1.200 - 17º andar - Ala A1 - CEP 30190-131 - Belo Horizonte - MG

Tarifa Social de Energia Elétrica - TSEE foi criada pela
Lei nº 10.438, de 26 de abril de 2002

DEPARTAMENTO M AGUA ESGOTO E SANEAMENTO
AV ERNESTO TRIVELATO 158
35430-141 PONTE NOVA, MG
TRIANGULO
CNPJ 23.802.507/0001-64

Referente a
ABR/2015
Código de Débito Automático:
000090139783

Nº DO CLIENTE
7000058438

58/99

DOCUMENTO DE ARRECAÇÃO BANCÁRIA

DESCRIÇÃO	QUANTIDADE	VALOR R\$
Energia Ativa kWh HFP/Único	221439	98.608,26
Energia Ativa kWh HP	18900	11.655,96
Energia Reativa kWh HFP/Único	2592	745,41
Demanda Ativa kW HFP/Único	564	6.119,81
Demanda Ativa kW HFP s/ ICMS	13	114,60
Demanda Ativa kW HP	400	11.956,64
Demanda Ativa kW HP s/ ICMS	81	2.466,87
Ultrapassagem kW HFP/Único	7	151,89
Descontos		17.191,45-
Descontos		17,18-
Adicional Bandeira Vermelha - Já incluído		16.942,59

Datas do Documento

EMISSÃO 15/04 APRESENTAÇÃO 17/04

VENCIMENTO
05/05/2015

VALOR A PAGAR
114.610,81

DÉBITOS ANTERIORES

Mês / Ano Valor (R\$)

CEMIG
Distribuição S.A.

NÚMERO DA CONTA
000090139783

MÊS/ANO
ABR/2015

VENCIMENTO
05/05/2015

TOTAL A PAGAR
114.610,81

83680001146-9 10810138000-5 05901131955-1 00090139783-6





www.cemig.com.br/atendimento

Emergências: 0800 727 7520

Distribuição S.A.

Cemig Distribuição S.A. CNPJ 06.981.180/0001-16 / Insc. Estadual 062.322136.0087
Av. Barbacena, 1.200 - 17º andar - Ala A1 - CEP 30190-131 - Belo Horizonte - MGTarifa Social de Energia Elétrica - TSEE foi criada pela
Lei nº 10.438, de 26 de abril de 2002

DEMONSTRATIVO DE GRANDEZAS FATURADAS

59/08

Cliente: SE SAO PEDRO	Unidade: PONTE NOVA
Instalação: 3011609120	Medidor: GM1122102984
Subgrupo: A4	Local de Medição: Bairro Sao Pedro
Modulação contratual / Horário de ponta: 17:00 as 20:00	Período de Medição: 16/03/2015 a 15/04/2015
	Mês / Ano: 04/2015
	Dias livres: Dom e Sáb

LEITURAS

Segmentos	HFP/único		HP		HR	
	Leitura anterior	Leitura atual	Leitura anterior	Leitura atual	Leitura anterior	Leitura atual
KW	2.396	2.583	1.462	1.462	0	0
kWh	9.278	9.557	151	151	0	0
kVArh	5.967	6.122	95	95	0	0
UFER	627	639	13	13	0	0
DMCR	2.487	2.592	1.102	1.102	0	0

DEMANDA(kW)

Segmento	Produto	Registrado	Acerto Reg.	Data/Hora	Acerto Fat.	Contratado	Faturado ultrapass.	Faturado normal
HFP/Único	Demanda ativa	75				70	7	77
	Demanda Energia Interrupt.							
	Demanda reativa - UFDR							
	DMCR	42						
HP	Demanda ativa							
	Demanda Energia Interrupt.							
	Demanda reativa - UFDR							
	DMCR							
HR	Demanda ativa							
	Demanda reativa - UFDR							
	DMCR							

ENERGIA(kWh)

Segmento	Produto	Registrado	Acerto Reg.	Contratado	Take	Acerto Fat.	Faturado ultrapass.	Faturado normal
HFP/Único	Energia ativa	11.160						11.439
	Energia Interruptível							
	Energia reativa - UFER	480						492
	kVArh	6.200						
HP	Energia ativa							
	Energia Interruptível							
	Energia reativa - UFER							
	kVArh							
HR	Energia ativa							
	Energia reativa - UFER							
	kVArh							

FATORES

CONSTANTES

Segmento	Fator de Carga	Fator de potência	CONSTANTES	
			RTC	RTP
HFP	0,218		kW	40
HP			kWh	40
HR			Perdas Transf.	2,5
			Medidor	1,0

Notas:

Aos valores registrados deverão ser acrescidos 2,5 % de perdas de transformação.

Tarifa resolução homologatória Aneel (sem impostos):

Dem. At. kW HFP/Único 8.46580645
 En. Reat. kWh HFP/Único 0.22438839
 Ultrap. kW HFP/Único 16.9316129
 En. At kWh HFP/Ún Vd. 0.34742839



www.cemig.com.br/atendimento

Emergências: 0800 727 7520

Distribuição S.A.

Cemig Distribuição S.A. CNPJ 08.981.180/0001-16 / Insc. Estadual 062.322136.0087
Av. Barbacena, 1.200 - 17º andar - Ala A1 - CEP 30190-131 - Belo Horizonte - MG

Tarifa Social de Energia Elétrica - TSEE foi criada pela
Lei nº 10.438, de 26 de abril de 2002

SE SAO PEDRO
RUA JOSE PINHEIRO BRANDAO 5 CX NR
SAO PEDRO
35430-284 PONTE NOVA, MG
CNPJ 23.802.507/0001-64

Referente a
ABR/2015
Código de Débito Automático:
000090139783

Nº DO CLIENTE
7000058438 60/098

NOTA FISCAL - CONTA DE ENERGIA ELÉTRICA - SÉRIEU - Nº002069734 - PTA Nº16.000114527.70

Classe Serviço Público	Subclasse Água Esgoto e Saneamento	Datas de Leitura			Datas da Nota Fiscal		Nº DA INSTALAÇÃO 3011609120
		ANTERIOR 15/03	ATUAL 15/04	PRÓXIMA 15/05	EMIÇÃO 15/04	APRESENTAÇÃO 17/04	

Informações Técnicas

Modalidade Tarifária
THS Verde A4

Informações Gerais

Reajuste Tarifário: percentual médio de 7,07%, conforme Resolução nº 1.872 de 7/4/2015.
Aplicado desconto referente ao serviço público AES. Conforme DECRETO Nº 46.213, DE 11 DE ABRIL DE 2013, não será exigido o recolhimento do ICMS sobre a parcela de Demanda de Potência não utilizada
AGENTE DE RELACIONAMENTO: NELSON M. D. SANTOS
E-MAIL: dmaes699@bol.com.br

Valores Faturados

Descrição	Quantidade	Preço	Valor (R\$)
Demanda Ativa kW HFP/Único	77	10,85081575	835,50
Ultrapassagem kW HFP/Único	7	21,70163150	151,89
Energia Ativa kWh HFP/Único	11.439	0,44530683	5.093,84
Energia Reativa kWh HFP/Único	492	0,28760368	141,47

Encargos / Cobrança

Desconto Serviço Público	789,63-
Adicional Bandeiras - Já incluído no Valor a Pagar	
Bandeira Vermelha	806,36

Indicadores de Qualidade de Fornecimento

Ponte Nova
Mês: 02/2015

Apurado Mensal	Valores Permitidos:		
	Mensal	Trimestral	Anual
DIC	0,00	4,55	9,11
FIC	0,00	2,62	5,25
DMIC	0,00	2,79	-
DICRI	0,00	9,77	-

Tensão: Nominal = 13,8 kV Mín. = 12,9 kV Máx. = 14,5 kV
Valor Encargo Uso Sist. Distribuição: R\$954,03

Informações de Faturamento

Ocorrência de demanda de ultrapassagem - entrar em contato com o seu Agente Comercial!

VENCIMENTO

05/05/2015

VALOR A PAGAR

R\$ 5.433,07

Histórico do Consumo

Mês/Ano	DEMANDA (kW)		ENERGIA (kWh)		HR
	HP	HFP	HP	HFP	
MAR/15	41	43	41	13.899	0
FEV/15	42	43	123	15.703	0
JAN/15	34	39	41	17.220	0
DEZ/14	27	39	41	15.826	0
NOV/14	40	41	246	15.252	0
OUT/14	43	44	656	15.744	0
SET/14	43	44	697	21.484	0
AGO/14	40	45	369	17.794	0
JUL/14	40	41	82	16.482	0
JUN/14	33	39	164	13.899	0
MAI/14	12	40	41	13.407	0
ABR/14	39	41	328	15.170	0

Reservado ao Fisco

173F.25EC.F327.831D.B3CA.5CA4.8A48.99A5

Base de cálculo(R\$)	ICMS Aliquota(%)	Valor(R\$)	PASEP (R\$)	COFINS (R\$)
5.433,07	18	977,95	38,56	177,64

Ouidoria CEMIG: 0800 728 3838 - Agência Nacional de Energia Elétrica - ANEEL - Telefone: 167 - Ligação Gratuita de telefones fixos e móveis.



Unidade de Leitura
94040179

Conta Contrato
000090139783

Vencimento
05/05/2015

Total a Pagar
R\$ 5.433,07



www.cemig.com.br/atendimento

Emergências: 0800 727 7520

Distribuição S.A.

Cemig Distribuição S.A. CNPJ 06.981.180/0001-16 / Insc. Estadual 062.322136.0087
Av. Barbacena, 1.200 - 17º andar - Ala A1 - CEP 30190-131 - Belo Horizonte - MGTarifa Social de Energia Elétrica - TSEE foi criada pela
Lei nº 10.438, de 26 de abril de 2002

DEMONSTRATIVO DE GRANDEZAS FATURADAS

Cliente:	DEP M AGUA ESG SAN-DMAES	Unidade:	PONTE NOVA
Instalação:	3009013978	Medidor:	GMG100000596
Subgrupo:	A4	Local de Medição:	
Modulação contratual / Horário de ponta:	17:00 as 20:00	Período de Medição:	16/03/2015 a 15/04/2015
		Mês / Ano:	04/2015
		Dias livres:	SAB e DOM

LEITURAS

Segmentos	HFP/único		HP		HR	
	Leitura anterior	Leitura atual	Leitura anterior	Leitura atual	Leitura anterior	Leitura atual
kW	5.022	5.162	3.663	3.755	0	0
kWh	23.557	24.157	1.964	2.018	0	0
kVArh	8.841	9.053	636	653	0	0
UFER	242	248	4	4	0	0
DMCR	5.065	5.205	3.326	3.414	0	0

DEMANDA(kW)

Segmento	Produto	Registrado	Acerto Reg.	Data/Hora	Acerto Fat.	Contratado	Faturado ultrapass.	Faturado normal
HFP/Único	Demanda ativa	490				500		500
	Demanda Energia Interrupt.							
	Demanda reativa - UFDR							
	DMCR	490						
HP	Demanda ativa	322				400		400
	Demanda Energia Interrupt.							
	Demanda reativa - UFDR							
	DMCR	308						
HR	Demanda ativa							
	Demanda reativa - UFDR							
	DMCR							

ENERGIA(kWh)

Segmento	Produto	Registrado	Acerto Reg.	Contratado	Take	Acerto Fat.	Faturado ultrapass.	Faturado normal
HFP/Único	Energia ativa	210.000						210.000
	Energia Interruptível							
	Energia reativa - UFER	2.100						2.100
	kVArh	74.200						
HP	Energia ativa	18.900						18.900
	Energia Interruptível							
	Energia reativa - UFER							
	kVArh	5.950						
HR	Energia ativa							
	Energia reativa - UFER							
	kVArh							

FATORES

CONSTANTES

Segmento	Fator de Carga	Fator de potência	CONSTANTES	
			RTC	
HFP	0,633		RTP	5
			kW	70
			kWh	350
			kVArh	350
HP	0,940		Perdas Transf.	
HR			Medidor	1,0

Notas:

DMCR máximo fora de ponta/única considerado: 487 kW.
 Demanda máxima fora de ponta/única considerada: 487 kW.
 Demanda máxima ponta considerada: 319 kW.

Tarifa resolução homologatória Aneel (sem impostos):

Dem. At. kW HFP/Único 8.46580645 En. At. kWh HP Vd. 0.48116358
 Dem. At. kW HFP s/ ICMS 8.46580645
 En. Reat. kWh HFP/Único 0.22438839
 Dem. At. kW HP 29.24322581
 Dem. At. kW HP s/ ICMS 29.24322581
 En. At kWh HFP/Ún Vd. 0.34742839



www.cemig.com.br/atendimento

Emergências: 0800 727 7520

Distribuição S.A.

Cemig Distribuição S.A. CNPJ 06.981.180/0001-16 / Insc. Estadual 062.322136.0087
Av. Barbacena, 1.200 - 17º andar - Ala A1 - CEP 30190-131 - Belo Horizonte - MG

Tarifa Social de Energia Elétrica - TSEE foi criada pela Lei nº 10.438, de 26 de abril de 2002

DEP M AGUA ESG SAN-DMAES
RUA JOAO PINHEIRO 181 BG
CENTRO
35430-020 PONTE NOVA, MG
CNPJ 23.802.507/0001-64
INSCRIÇÃO ESTADUAL 5216261390005

Referente a
ABR/2015
Código de Débito Automático:
000090139783

Nº DO CLIENTE
7000058438

62/98

NOTA FISCAL - CONTA DE ENERGIA ELÉTRICA - SÉRIE U - Nº002069733 - PTA Nº16.000114527.70

Classe Serviço Público	Subclasse Água Esgoto e Saneamento	Datas de Leitura			Datas da Nota Fiscal		Nº DA INSTALAÇÃO 3009013978
		ANTERIOR 15/03	ATUAL 15/04	PRÓXIMA 15/05	EMISSÃO 15/04	APRESENTAÇÃO 17/04	

Informações Técnicas

Modalidade Tarifária
THS Azul A4

Informações Gerais

Reajuste Tarifário: percentual médio de 7,07%, conforme Resolução nº 1.872 de 7/4/2015.
Aplicado desconto referente ao serviço público AES.
Contrato: 5000064156 - 26/10/2009
Conforme DECRETO Nº 46.213, DE 11 DE ABRIL DE 2013, não será exigido o recolhimento do ICMS sobre a parcela de Demanda de Potência não utilizada
AGENTE DE RELACIONAMENTO: NELSON M. D. SANTOS
E-MAIL: dmaes699@bol.com.br

Valores Faturados

Descrição	Quantidade	Preço	Valor (R\$)
Demanda Ativa kW HFP/Único	487	10,85081575	5.284,81
Demanda Ativa kW HFP s/ ICMS	13	8,81671157	114,60
Demanda Ativa kW HP	319	37,48170445	11.956,64
Demanda Ativa kW HP s/ ICMS	81	30,45534869	2.466,87
Energia Ativa kWh HFP/Único	210.000	0,44530683	93.514,42
Energia Ativa kWh HP	18.900	0,61671821	11.655,96
Energia Reativa kWh HFP/Único	2.100	0,28760368	603,94

Encargos / Cobrança

Desconto Serviço Público 16.419,00-

Adicional Bandeiras - Já incluído no Valor a Pagar

Bandeira Vermelha 16.136,23

Indicadores de Qualidade de Fornecimento

Ponte Nova
Mês: 02/2015

Apurado Mensal	Valores Permitidos:		
	Mensal	Trimestral	Anual
DIC	0,00	4,55	9,11
FIC	0,00	2,62	5,25
DMIC	0,00	2,79	-
DICRI	0,00	9,77	-

Tensão: Nominal = 13,8 kV Min. = 12,9 kV Máx. = 14,5 kV
Valor Encargo Uso Sist. Distribuição: R\$17.751,17

Informações de Faturamento

VENCIMENTO

05/05/2015

VALOR A PAGAR

R\$ 109.177,74

Histórico do Consumo

Mês/Ano	DEMANDA (kW)		ENERGIA (kWh)		HR
	HP	HFP	HP	HFP	
MAR/15	312	490	16.450	200.200	0
FEV/15	326	501	19.950	228.550	0
JAN/15	399	504	18.900	234.500	0
DEZ/14	340	504	18.900	217.000	0
NOV/14	336	501	21.350	212.800	0
OUT/14	336	497	19.600	218.400	0
SET/14	350	490	19.250	232.050	0
AGO/14	322	487	21.000	215.250	0
JUL/14	322	494	18.900	219.100	0
JUN/14	322	501	20.650	231.350	0
MAI/14	336	501	17.500	231.350	0
ABR/14	319	487	19.600	236.600	0

Reservado ao Fisco

041C.B3A7.E7BE.A833.BAD4.C30B.E99E.038A

Base de cálculo(R\$)	ICMS		PASEP (R\$)	COFINS (R\$)
	Alíquota(%)	Valor(R\$)		
106.983,46	18	19.257,01	775,14	3.570,09

Ouvidoria CEMIG: 0800 728 3838 - Agência Nacional de Energia Elétrica - ANEEL - Telefone: 167 - Ligação Gratuita de telefones fixos e móveis.



Unidade de Leitura
94040179

Conta Contrato
000090139783

Vencimento
05/05/2015

Total a Pagar
R\$ 109.177,74



www.cemig.com.br/atendimento

Emergências: 0800 727 7520

Distribuição S.A.

Cemig Distribuição S.A. CNPJ 06.981.180/0001-16 / Insc. Estadual 062.322136.0087
Av. Barbacena, 1.200 - 17º andar - Ala A1 - CEP 30190-131 - Belo Horizonte - MG

Tarifa Social de Energia Elétrica - TSEE foi criada pela
Lei nº 10.438, de 26 de abril de 2002

DEPARTAMENTO M AGUA ESGOTO E SANEAMENTO
AV ERNESTO TRIVELATO 158
35430-141 PONTE NOVA, MG
TRIANGULO
CNPJ 23.802.507/0001-64

Referente a
MAI/2015
Código de Débito Automático:
000090139783

Nº DO CLIENTE
7000058438

63/098

DOCUMENTO DE ARRECADAÇÃO BANCÁRIA

DESCRIÇÃO	QUANTIDADE	VALOR R\$
Energia Ativa kWh HFP/Único	209958	99.576,46
Energia Ativa kWh HP	18550	12.129,00
Energia Reativa kWh HFP/Único	1069	332,42
Demanda Ativa kW HFP/Único	538	6.295,64
Demanda Ativa kW HFP s/ ICMS	32	308,42
Demanda Ativa kW HP	400	12.560,12
Demanda Ativa kW HP s/ ICMS	78	2.465,48
Descontos		15.738,36-
Descontos		45,49-
Adicional Bandeira Vermelha - Já incluíd		16.341,07

Datas do Documento

EMISSÃO 15/05 APRESENTAÇÃO 19/05

VENCIMENTO
02/06/2015

VALOR A PAGAR
117.878,69

DÉBITOS ANTERIORES

Mês / Ano Valor (R\$)



NÚMERO DA CONTA
000090139783

MÊS/ANO
MAI/2015

VENCIMENTO
02/06/2015

TOTAL A PAGAR
117.878,69

83650001178-5 78690138000-0 06002393055-9 00090139783-6



DEMONSTRATIVO DE GRANDEZAS FATURADAS

64/98

Cliente: SE SAO PEDRO	Unidade: PONTE NOVA
Instalação: 3011609120	Medidor: GMI122102984
Subgrupo: A4	Local de Medição: Bairro Sao Pedro
Período de Medição: 16/04/2015 a 15/05/2015	
Mês / Ano: 05/2015	
Modulação contratual / Horário de ponta: 17:00 as 20:00	
Dias livres: Dom e Sáb	

LEITURAS

Segmentos	HFP/único		HP		HR	
	Leitura anterior	Leitura atual	Leitura anterior	Leitura atual	Leitura anterior	Leitura atual
kW	2.583	2.685	1.462	1.462	0	0
kWh	9.557	9.795	151	151	0	0
kVArh	6.122	6.248	95	95	0	0
UFER	639	648	13	13	0	0
DMCR	2.592	2.698	1.102	1.102	0	0

DEMANDA(kW)

Segmento	Produto	Registrado	Acerto Reg.	Data/Hora	Acerto Fat.	Contratado	Faturado ultrapass.	Faturado normal
HFP/Único	Demanda ativa	41				70		70
	Demanda Energia Interrupt.							
	Demanda reativa - UFDR							
	DMCR	42						
HP	Demanda ativa							
	Demanda Energia Interrupt.							
	Demanda reativa - UFDR							
	DMCR							
HR	Demanda ativa							
	Demanda reativa - UFDR							
	DMCR							

ENERGIA(kWh)

Segmento	Produto	Registrado	Acerto Reg.	Contratado	Take	Acerto Fat.	Faturado ultrapass.	Faturado normal
HFP/Único	Energia ativa	9.520						9.758
	Energia Interruptível							
	Energia reativa - UFER	360						369
	kVArh	5.040						
HP	Energia ativa							
	Energia Interruptível							
	Energia reativa - UFER							
	kVArh							
HR	Energia ativa							
	Energia reativa - UFER							
	kVArh							

FATORES

CONSTANTES

Segmento	Fator de Carga	Fator de potência	CONSTANTES	
			RTC	RTP
HFP	0,361		kW	40
HP			kWh	40
HR			Perdas Transf.	2,5
			Medidor	1,0

Notas:

Aos valores registrados deverão ser acrescidos 2,5 % de perdas de transformação.
Demanda máxima fora de ponta/única considerada: 40 kW.

Tarifa resolução homologatória Aneel (sem impostos):

Dem. At. kW HFP/Único 9.
Dem. At. kW HFP s/ ICMS 9.
En. Reat. kWh HFP/Único 0,23919
En. At. kWh HFP/Único 0,36476



www.cemig.com.br/atendimento

Emergências: 0800 727 7520

Distribuição S.A.

Cemig Distribuição S.A. CNPJ 06.981.180/0001-16 / Insc. Estadual 062.322136.0087
Av. Barbacena, 1.200 - 17º andar - Ala A1 - CEP 30190-131 - Belo Horizonte - MG

Tarifa Social de Energia Elétrica - TSEE foi criada pela Lei nº 10.438, de 26 de abril de 2002

SE SAO PEDRO
RUA JOSE PINHEIRO BRANDAO 5 CX NR
SAO PEDRO
35430-284 PONTE NOVA, MG
CNPJ 23.802.507/0001-64

Referente a
MAI/2015
Código de Débito Automático:
000090139783

Nº DO CLIENTE
7000058438

65/98

NOTA FISCAL - CONTA DE ENERGIA ELÉTRICA - SÉRIE U - Nº002246037 - PTA Nº16.000114527.70

Classe Serviço Público	Subclasse Água Esgoto e Saneamento	Datas de Leitura ANTERIOR 15/04 ATUAL 15/05 PRÓXIMA 15/06	Datas da Nota Fiscal EMIÇÃO 15/05 APRESENTAÇÃO 19/05	Nº DA INSTALAÇÃO 3011609120
----------------------------------	--	---	---	--

Informações Técnicas

Modalidade Tarifária
THS Verde A4

Informações Gerais

Tarifa vigente conforme Res Aneel nº 1.872, de 7/4/2015
Aplicado desconto referente ao serviço público AES.
Conforme DECRETO Nº 46.213, DE 11 DE ABRIL DE 2013, não será exigido o recolhimento do ICMS sobre a parcela de Demanda de Potência não utilizada
AGENTE DE RELACIONAMENTO: NELSON M. D. SANTOS
E-MAIL: dmaes699@bol.com.br

Valores Faturados

Descrição	Quantidade	Preço	Valor (R\$)
Demanda Ativa kW HFP/Único	41	11,70198934	479,77
Demanda Ativa kW HFP s/ ICMS	29	9,48266779	274,99
Energia Ativa kWh HFP/Único	9.758	0,47426863	4.627,89
Energia Reativa kWh HFP/Único	369	0,31099987	114,74

Encargos / Cobrança

Desconto Serviço Público	719,88-
Adicional Bandeiras - Já incluído no Valor a Pagar	
Bandeira Vermelha	697,80

Indicadores de Qualidade de Fornecimento

Pontes Nova		Valores Permitidos:		
Mês: 03/2015		Mensal	Trimestral	Anual
Apurado Mensal				
DIC	0,00	4,55	9,11	18,22
FIC	0,00	2,62	5,25	10,50
DMIC	0,00	2,79	-	-
DICRI	0,00	9,77	-	-

Tensão: Nominal = 13,8 kV Min. = 12,9 kV Máx. = 14,5 kV
Valor Encargo Uso Sist. Distribuição: R\$ 1.151,20

Informações de Faturamento

VENCIMENTO

02/06/2015

VALOR A PAGAR

R\$ 4.777,51

Histórico do Consumo

Mês/Ano	DEMANDA (kW)		ENERGIA (kWh)		HR
	HP	HFP	HP	HFP	
ABR/15	0	77	0	11.439	0
MAR/15	41	43	41	13.899	0
FEV/15	42	43	123	15.703	0
JAN/15	34	39	41	17.220	0
DEZ/14	27	39	41	15.826	0
NOV/14	40	41	246	15.252	0
OUT/14	43	44	656	15.744	0
SET/14	43	44	697	21.484	0
AGO/14	40	45	369	17.794	0
JUL/14	40	41	82	16.482	0
JUN/14	33	39	164	13.899	0
MAI/14	12	40	41	13.407	0

Reservado ao Fisco

B800.9262.5361.31D9.2832.D32C.1B87.2A55

Base de cálculo(R\$)	ICMS Aliquota(%)	Valor(R\$)	PASEP (R\$)	COFINS (R\$)
4.543,76	18	817,88	43,47	199,69

Ouidoria CEMIG: 0800 728 3838 - Agência Nacional de Energia Elétrica - ANEEL - Telefone: 167 - Ligação Gratuita de telefones fixos e móveis.



Unidade de Leitura
94040179

Conta Contrato
000090139783

Vencimento
02/06/2015

Total a Pagar
R\$ 4.777,51



www.cemig.com.br/atendimento

Distribuição S.A.

Emergências: 0800 727 7520

Cemig Distribuição S.A. CNPJ 06.981.180/0001-16 / Insc. Estadual 062.322136.0087
Av. Barbacena, 1.200 - 17º andar - Ala A1 - CEP 30190-131 - Belo Horizonte - MGTarifa Social da Energia Elétrica - TSEE foi criada pela
Lei nº 10.438, de 26 de abril de 2002**DEMONSTRATIVO DE GRANDEZAS FATURADAS**

Cliente: DEP M AGUA ESG SAN-DMAES	Unidade: PONTE NOVA
Instalação: 3009013978	Medidor: GMG100000596
Subgrupo: A4	Local de Medição:
Período de Medição: 16/04/2015 a 15/05/2015	
Mês / Ano: 05/2015	
Modulação contratual / Horário de ponta: 17:00 as 20:00	
Dias livres: SAB e DOM	

LEITURAS

Segmentos	HFP/único		HP		HR	
	Leitura anterior	Leitura atual	Leitura anterior	Leitura atual	Leitura anterior	Leitura atual
kW	5.162	5.304	3.755	3.847	0	0
kWh	24.157	24.729	2.018	2.071	0	0
kVArh	9.053	9.226	653	668	0	0
UFER	248	250	4	4	0	0
DMCR	5.205	5.346	3.414	3.502	0	0

DEMANDA(kW)

Segmento	Produto	Registrado	Acerto Reg.	Data/Hora	Acerto Fat.	Contratado	Faturado ultrapass.	Faturado normal
HFP/Único	Demanda ativa	497				500		500
	Demanda Energia Interrupt.							
	Demanda reativa - UFDR							
	DMCR	494						
HP	Demanda ativa	322				400		400
	Demanda Energia Interrupt.							
	Demanda reativa - UFDR							
	DMCR	308						
HR	Demanda ativa							
	Demanda reativa - UFDR							
	DMCR							

ENERGIA(kWh)

Segmento	Produto	Registrado	Acerto Reg.	Contratado	Take	Acerto Fat.	Faturado ultrapass.	Faturado normal
HFP/Único	Energia ativa	200.200						200.200
	Energia Interruptível							
	Energia reativa - UFER	700						700
	kVArh	60.550						
HP	Energia ativa	18.550						18.550
	Energia Interruptível							
	Energia reativa - UFER							
	kVArh	5.250						
HR	Energia ativa							
	Energia reativa - UFER							
	kVArh							

FATORES**CONSTANTES**

Segmento	Fator de Carga	Fator de potência	CONSTANTES	
			RTC	RTP
HFP	0,610		5	70
HP	0,960		350	350
HR			Perdas Transf.	Medidor
				1,0

Notas:	Tarifa resolução homologatória Aneel (sem impostos):
DMCR máximo ponta considerado: 305 kW.	Dem. At. kW HFP/Único 9. En. At. kWh HP 0.50288
	Dem. At. kW HFP s/ ICMS 9.
	En. Reat. kWh HFP/Único 0.23919
	Dem. At. kW HP 30.
	Dem. At. kW HP s/ ICMS 30.
	En. At. kWh HFP/Único 0.36476



www.cemig.com.br/atendimento

Emergências: 0800 727 7520

Distribuição S.A.

Cemig Distribuição S.A. CNPJ 06.981.120/0001-16 / Insc. Estadual 062.322136.0087
Av. Barbacena, 1.200 - 17º andar - Ala A1 - CEP 30190-131 - Belo Horizonte - MG

Tarifa Social de Energia Elétrica - TSEE foi criada pela Lei nº 10.438, de 26 de abril de 2002

DEP M AGUA ESG SAN-DMAES
RUA JOAO PINHEIRO 181 BG
CENTRO
35430-020 PONTE NOVA, MG
CNPJ 23.802.507/0001-64
INSCRIÇÃO ESTADUAL 5216261390005

Referente a
MAI/2015
Código de Débito Automático:
000090139783

Nº DO CLIENTE
7000058438

NOTA FISCAL - CONTA DE ENERGIA ELÉTRICA - SÉRIEU - Nº002246036 - PTA Nº16.000114527.70

Classe Serviço Público	Subclasse Água Esgoto e Saneamento	Datas de Leitura ANTERIOR 15/04 ATUAL 15/05 PRÓXIMA 15/06	Datas da Nota Fiscal EMISSÃO 15/05 APRESENTAÇÃO 19/05	Nº DA INSTALAÇÃO 3009013978
----------------------------------	--	---	--	--

Informações Técnicas

Modalidade Tarifária
TSS Azu1 A4

Informações Gerais

Tarifa vigente conforme Res Aneel nº 1.872, de 7/4/2015
Aplicado desconto referente ao serviço público AES.
Conforme DECRETO Nº 46.213, DE 11 DE ABRIL DE 2013, não será exigido o recolhimento do ICMS sobre a parcela de Demanda de Potência não utilizada
AGENTE DE RELACIONAMENTO: NELSON M. D. SANTOS
E-MAIL: dmaes699@bol.com.br

Valores Faturados

Descrição	Quantidade	Preço	Valor (R\$)
Demanda Ativa kW HFP/Único	497	11,70198934	5.815,87
Demanda Ativa kW HFP s/ ICMS	3	9,48266779	28,43
Demanda Ativa kW HP	322	39,00663113	12.560,12
Demanda Ativa kW HP s/ ICMS	78	31,60889264	2.465,48
Energia Ativa kWh HFP/Único	200.200	0,47426863	94.948,57
Energia Ativa kWh HP	18.550	0,65385516	12.129,00
Energia Reativa kWh HFP/Único	700	0,31099987	217,68

Encargos / Cobrança

Desconto Serviço Público	15.063,97-
Adicional Bandeiras - Já incluído no Valor a Pagar	
Bandeira Vermelha	15.643,27

Indicadores de Qualidade de Fornecimento

Ponte Nova		Valores Permitidos:		
Mês: 03/2015		Mensal	Trimestral	Anual
Apurado Mensal				
DIC	0,00	4,55	9,11	18,22
FIC	0,00	2,62	5,25	10,50
DMIC	0,00	2,79	-	-
DICRI	0,00	9,77	-	-
Tensão: Nominal = 13,8 kV MIn. = 12,9 kV Máx. = 14,5 kV				
Valor Encargo Uso Sist. Distribuição: R\$21.486,48				

Informações de Faturamento

VENCIMENTO

02/06/2015

VALOR A PAGAR

R\$ 113.101,18

Histórico do Consumo

Mês/Ano	DEMANDA (kW)		ENERGIA (kWh)		HR
	HP	HFP	HP	HFP	
ABR/15	319	487	18.900	210.000	0
MAR/15	312	490	16.450	200.200	0
FEV/15	326	501	19.950	228.550	0
JAN/15	399	504	18.900	234.500	0
DEZ/14	340	504	18.900	217.000	0
NOV/14	336	501	21.350	212.800	0
OUT/14	336	497	19.600	218.400	0
SET/14	350	490	19.250	232.050	0
AGO/14	322	487	21.000	215.250	0
JUL/14	322	494	18.900	219.100	0
JUN/14	322	501	20.650	231.350	0
MAI/14	336	501	17.500	231.350	0

Reservado ao Fisco

0582.23A4.9A23.74C2.FAA2.B71B.4F53.A3CE

Base de cálculo(R\$)	ICMS Alíquota(%)	Valor(R\$)	PASEP (R\$)	COFINS (R\$)
110.981,33	18	19.976,63	1.029,21	4.727,62

Ouvidoria CEMIG: 0800 728 3838 - Agência Nacional de Energia Elétrica - ANEEL - Telefone: 167 - Ligação Gratuita de telefones fixos e móveis.



Unidade de Leitura
94040179

Conta Contrato
000090139783

Vencimento
02/06/2015

Total a Pagar
R\$ 113.101,18

CEMIG

www.cemig.com.br/atendimento

Distribuição S.A.

Emergências: 0800 727 7520

Cemig Distribuição S.A. CNPJ 06.981.180/0001-16 / Insc. Estadual 062.322136.0087
Av. Barbacena, 1.200 - 17º andar - Ala A1 - CEP 30190-131 - Belo Horizonte - MG

Tarifa Social de Energia Elétrica - TSEE foi criada pela
Lei nº 10.438, de 26 de abril de 2002

DEPARTAMENTO M AGUA ESGOTO E SANEAMENTO
AV ERNESTO TRIVELATO 158
35430-141 PONTE NOVA, MG
TRIANGULO
CNPJ 23.802.507/0001-64

Referente a
JUN/2015
Código de Débito Automático:
000090139783

Nº DO CLIENTE
7000058438

68/98

DOCUMENTO DE ARRECAÇÃO BANCÁRIA

DESCRIÇÃO	QUANTIDADE	VALOR R\$
Energia Ativa kWh HFP/Único	237044	113.529,58
Energia Ativa kWh HP	18200	12.017,34
Energia Reativa kWh HFP/Único	451	141,62
Demanda Ativa kW HFP/Único	551	6.511,27
Demanda Ativa kW HFP s/ ICMS	19	181,59
Demanda Ativa kW HP	400	12.565,64
Demanda Ativa kW HP s/ ICMS	81	2.580,70
Descontos		17.274,23-
Descontos		27,22-
Adicional Bandeira Vermelha - Já incluíd		18.432,77

Datas do Documento

EMISSÃO 17/06 APRESENTAÇÃO 18/06

VENCIMENTO

02/07/2015

VALOR A PAGAR

130.226,29

DÉBITOS ANTERIORES

Mês / Ano Valor (R\$)

CEMIG
Distribuição S.A.

NÚMERO DA CONTA

000090139783

MÊS/ANO

JUN/2015

VENCIMENTO

02/07/2015

TOTAL A PAGAR

130.226,29

83650001302-1 26290138000-2 06089761555-9 00090139783-6





www.cemig.com.br/atendimento

Emergências: 0800 727 7520

Distribuição S.A.

Cemig Distribuição S.A. CNPJ 06.981.180/0001-16 / Insc. Estadual 062.322136.0087
Av. Barbacena, 1.200 - 17º andar - Ala A1 - CEP 30190-131 - Belo Horizonte - MG

Tarifa Social de Energia Elétrica - TSEE foi criada pela
Lei nº 10.438, de 26 de abril de 2002

SE SAO PEDRO
RUA JOSE PINHEIRO BRANDAO 5 CX NR
SAO PEDRO
35430-284 PONTE NOVA, MG
CNPJ 23.802.507/0001-64

Referente a
JUN/2015
Código de Débito Automático:
000090139783

Nº DO CLIENTE
7000058438

69) 98

NOTA FISCAL - CONTA DE ENERGIA ELÉTRICA - SÉRIEU - Nº002352082 - PTA Nº16.000114527.70

Classe Serviço Público	Subclasse Água Esgoto e Saneamento	Datas de Leitura ANTERIOR: 15/05 ATUAL: 15/06 PRÓXIMA: 15/07	Datas da Nota Fiscal EMISSÃO: 16/06 APRESENTAÇÃO: 18/06	Nº DA INSTALAÇÃO 3011609120
----------------------------------	--	--	--	--

Informações Técnicas

Modalidade Tarifária
THS Verde A4

Informações Gerais

Tarifa vigente conforme Res Aneel nº 1.872, de 7/4/2015
Aplicado desconto referente ao serviço público AES.
Conforme DECRETO Nº 46.213, DE 11 DE ABRIL DE 2013, não
será exigido o recolhimento do ICMS sobre a parcela de
Demanda de Potência não utilizada
AGENTE DE RELACIONAMENTO: NELSON M. D. SANTOS
E-MAIL: dmaes599@bol.com.br

Valores Faturados

Descrição	Quantidade	Preço	Valor (R\$)
Demanda Ativa kW HFP/Único	57	11,81722689	673,57
Demanda Ativa kW HFP s/ ICMS	13	9,55819881	124,25
Energia Ativa kWh HFP/Único	11.644	0,47893908	5.576,74
Energia Reativa kWh HFP/Único	451	0,31406250	141,62

Encargos / Cobrança

Desconto Serviço Público	851,25--
Adicional Bandeiras - Já incluído no Valor a Pagar	
Bandeira Vermelha	840,87

Indicadores de Qualidade de Fornecimento

Ponte Nova
Mês: 04/2015

Apurado Mensal	Valores Permitidos:		
	Mensal	Trimestral	Anual
DIC 0,00	4,55	9,11	18,22
FIC 0,00	2,62	5,25	10,50
DMIC 0,00	2,79	-	-
DICRI 0,00	9,77	-	-

Tensão: Nominal = 13,8 kV Min. = 12,9 kV Máx. = 14,5 kV
Valor Encargo Uso Sist. Distribuição: R\$1.442,55

Informações de Faturamento

VENCIMENTO

02/07/2015

VALOR A PAGAR

R\$ 5.664,93

Histórico do Consumo

Mês/Ano	DEMANDA (kW)		ENERGIA (kWh)		HR
	HP	HFP	HP	HFP	
MAI/15	0	41	0	9.758	0
ABR/15	0	77	0	11.439	0
MAR/15	41	43	41	13.899	0
FEV/15	42	43	123	15.703	0
JAN/15	34	39	41	17.220	0
DEZ/14	27	39	41	15.826	0
NOV/14	40	41	246	15.252	0
OUT/14	43	44	656	15.744	0
SET/14	43	44	697	21.484	0
AGO/14	40	45	369	17.794	0
JUL/14	40	41	82	16.482	0
JUN/14	33	39	164	13.899	0

Reservado ao Fisco

BEC4.6E20.D75D.2DAE.A6F8.0D44.16F4.42BC

Base de cálculo(R\$)	ICMS Aliquota(%)	Valor(R\$)	PASEP (R\$)	COFINS (R\$)
5.559,31	18	1.000,67	58,91	271,91

Ouvvidoria CEMIG: 0800 728 3838 - Agência Nacional de Energia Elétrica - ANEEL - Telefone: 167 - Ligação Gratuita de telefones fixos e móveis.



Unidade de Leitura
94040179

Conta Contrato
000090139783

Vencimento
02/07/2015

Total a Pagar
R\$ 5.664,93



www.cemig.com.br/atendimento

Emergências: 0800 727 7520

Distribuição S.A.

Cemig Distribuição S.A. CNPJ 06.981.180/0001-16 / Insc. Estadual 062.222136.0087
Av. Barbacena, 1.200 - 17º andar - Ala A1 - CEP 30190-131 - Belo Horizonte - MG

Tarifa Social de Energia Elétrica - TSEE foi criada pela
Lei nº 10.438, de 26 de abril de 2002

DEP M AGUA ESG SAN-DMAES
RUA JOAO PINHEIRO 181 BG
CENTRO
35430-020 PONTE NOVA, MG
CNPJ 23.802.507/0001-64
INSCRIÇÃO ESTADUAL 5216261390005

Referente a
JUN/2015
Código de Débito Automático:
000090139783

Nº DO CLIENTE
7000058438

70/98

NOTA FISCAL - CONTA DE ENERGIA ELÉTRICA - SÉRIE U - Nº002352081 - PTA Nº16.000114527.70

Classe Serviço Público	Subclasse Água Esgoto e Saneamento	Datas de Leitura ANTERIOR 15/05 ATUAL 15/06 PRÓXIMA 15/07	Datas da Nota Fiscal EMISSÃO 16/06 APRESENTAÇÃO 18/06	Nº DA INSTALAÇÃO 3009013978
----------------------------------	--	---	--	--

Informações Técnicas

Modalidade Tarifária
THS Azul A4

Informações Gerais

Tarifa vigente conforme Res Aneel nº 1.872, de 7/4/2015
Aplicado desconto referente ao serviço público AES.
Conforme DECRETO Nº 46.213, DE 11 DE ABRIL DE 2013, não será exigido o recolhimento do ICMS sobre a parcela de Demanda de Potência não utilizada
AGENTE DE RELACIONAMENTO: NELSON M. D. SANTOS
E-MAIL: dmaes699@bol.com.br

Valores Faturados

Descrição	Quantidade	Preço	Valor (R\$)
Demanda Ativa kW HFP/Único	494	11,81722689	5.837,70
Demanda Ativa kW HFP s/ ICMS	6	9,55819881	57,34
Demanda Ativa kW HP	319	39,39075630	12.565,64
Demanda Ativa kW HP s/ ICMS	81	31,86066270	2.580,70
Energia Ativa kWh HFP/Único	225.400	0,47893908	107.952,84
Energia Ativa kWh HP	18.200	0,66029412	12.017,34

Encargos / Cobrança

Desconto Serviço Público	16.450,20-
Adicional Bandeiras - Já incluído no Valor a Pagar	
Bandeira Vermelha	17.591,90

Indicadores de Qualidade de Fornecimento

Ponte Nova			
Mês: 04/2015			
Apurado Mensal	Mensal	Trimestral	Anual
DIC	0,00	4,55	9,11
FIC	0,00	2,62	5,25
DMIC	0,00	2,79	-
DICRI	0,00	9,77	-
Tensão: Nominal =13,8 kV Mín.=12,9 kV Máx.=14,5 kV			
Valor Encargo Uso Sist. Distribuição: R\$27.192,97			

Informações de Faturamento

VENCIMENTO

02/07/2015

VALOR A PAGAR

R\$ 124.561,36

Histórico do Consumo

Mês/Ano	DEMANDA (kW)		ENERGIA (kWh)		HR
	HP	HFP	HP	HFP	
MAI/15	322	497	18.550	200.200	0
ABR/15	319	487	18.900	210.000	0
MAR/15	312	490	16.450	200.200	0
FEV/15	326	501	19.950	228.550	0
JAN/15	399	504	18.900	234.500	0
DEZ/14	340	504	18.900	217.000	0
NOV/14	336	501	21.350	212.800	0
OUT/14	336	497	19.600	218.400	0
SET/14	350	490	19.250	232.050	0
AGO/14	322	487	21.000	215.250	0
JUL/14	322	494	18.900	219.100	0
JUN/14	322	501	20.650	231.350	0

Reservado ao Fisco

2A3F.E612.E113.96FD.E661.0302.FCF1.4505

Base de cálculo(R\$)	ICMS Aliquota(%)	Valor(R\$)	PASEP (R\$)	COFINS (R\$)
122.319,01	18	22.017,41	1.295,43	5.978,94

Ouvidoria CEMIG: 0800 728 3838 - Agência Nacional de Energia Elétrica - ANEEL - Telefone: 167 - Ligação Gratuita de telefones fixos e móveis.



Unidade de Leitura
94040179

Conta Contrato
000090139783

Vencimento
02/07/2015

Total a Pagar
R\$ 124.561,36



www.cemig.com.br/atendimento

Emergências: 0800 727 7520

Distribuição S.A.

Cemig Distribuição S.A. CNPJ 06.981.180/0001-16 / Insc. Estadual 062.322136.0087
Av. Barbacena, 1.200 - 17º andar - Ala A1 - CEP 30190-131 - Belo Horizonte - MGTarifa Social de Energia Elétrica - TSEE foi criada pela
Lei nº 10.438, de 26 de abril de 2002

DEMONSTRATIVO DE GRANDEZAS FATURADAS

Cliente: DEP M AGUA ESG SAN-DMAES	Unidade: PONTE NOVA
Instalação: 3009013978	Medidor: GMG100000596
Subgrupo: A4	Local de Medição:
Período de Medição: 16/05/2015 a 15/06/2015	
Mês / Ano: 06/2015	
Modulação contratual / Horário de ponta: 17:00 as 20:00	
Dias livres: SAB e DOM	

LEITURAS

Segmentos	HFP/único		HP		HR	
	Leitura anterior	Leitura atual	Leitura anterior	Leitura atual	Leitura anterior	Leitura atual
KW	5.304	5.445	3.847	3.938	0	0
kWh	24.729	25.373	2.071	2.123	0	0
kVArh	9.226	9.442	688	684	0	0
UFER	250	250	4	4	0	0
DMCR	5.346	5.486	3.502	3.589	0	0

DEMANDA(kW)

Segmento	Produto	Registrado	Acerto Reg.	Data/Hora	Acerto Fat.	Contratado	Faturado ultrapass.	Faturado normal
HFP/Único	Demanda ativa	494				500		500
	Demanda Energia Interrupt.							
	Demanda reativa - UFDR							
	DMCR	490						
HP	Demanda ativa	319				400		400
	Demanda Energia Interrupt.							
	Demanda reativa - UFDR							
	DMCR	305						
HR	Demanda ativa							
	Demanda reativa - UFDR							
	DMCR							

ENERGIA(kWh)

Segmento	Produto	Registrado	Acerto Reg.	Contratado	Take	Acerto Fat.	Faturado ultrapass.	Faturado normal
HFP/Único	Energia ativa	225.400						225.400
	Energia Interruptível							
	Energia reativa - UFER							
	kVArh	75.600						
HP	Energia ativa	18.200						18.200
	Energia Interruptível							
	Energia reativa - UFER							
	kVArh	5.600						
HR	Energia ativa							
	Energia reativa - UFER							
	kVArh							

FATORES

CONSTANTES

Segmento	Fator de Carga	Fator de potência	CONSTANTES	
			RTC	
HFP	0,667		RTP	5
			kW	70
			kWh	350
			Perdas Transf.	
HP	0,951		Medidor	1,0
HR				

Notas:

Tarifa resolução homologatória Aneel (sem impostos):

CEContB	Dem. At. kW HFP/Único	9.
	Dem. At. kW HFP s/ ICMS	9.
	Dem. At. kW HP	30.
	Dem. At. kW HP s/ ICMS	30.
	En. At. kWh HFP/Único	0,36476
	En. At. kWh HP	0,50288

DEMONSTRATIVO DE GRANDEZAS FATURADAS

72/08

Cliente: SE SAO PEDRO	Unidade: PONTE NOVA
Instalação: 3011609120	Medidor: GMI122102984
Subgrupo: A4	Local de Medição: Bairro Sao Pedro
Modulação contratual / Horário de ponta: 17:00 as 20:00	Período de Medição: 16/05/2015 a 15/06/2015
	Mês / Ano: 06/2015
	Dias livres: Dom e Sáb

LEITURAS

Segmentos	HFP/único		HP		HR	
	Leitura anterior	Leitura atual	Leitura anterior	Leitura atual	Leitura anterior	Leitura atual
kW	2.685	2.826	1.462	1.462	0	0
kWh	9.795	10.079	151	151	0	0
kVArh	6.248	6.400	95	95	0	0
UFER	648	659	13	13	0	0
DMCR	2.698	2.808	1.102	1.102	0	0

DEMANDA(kW)

Segmento	Produto	Registrado	Acerto Reg.	Data/Hora	Acerto Fat.	Contratado	Faturado ultrapass.	Faturado normal
HFP/Único	Demanda ativa	56				70		70
	Demanda Energia Interrupt.							
	Demanda reativa - UFDR							
	DMCR	44						
HP	Demanda ativa							
	Demanda Energia Interrupt.							
	Demanda reativa - UFDR							
	DMCR							
HR	Demanda ativa							
	Demanda reativa - UFDR							
	DMCR							

ENERGIA(kWh)

Segmento	Produto	Registrado	Acerto Reg.	Contratado	Take	Acerto Fat.	Faturado ultrapass.	Faturado normal
HFP/Único	Energia ativa	11.360						11.644
	Energia Interruptível							
	Energia reativa - UFER	440						451
	kVArh	6.080						
HP	Energia ativa							
	Energia Interruptível							
	Energia reativa - UFER							
	kVArh							
HR	Energia ativa							
	Energia reativa - UFER							
	kVArh							

FATORES

CONSTANTES

Segmento	Fator de Carga	Fator de potência	CONSTANTES	
			RTC	RTP
HFP	0,299		kW	40
HP			kWh	40
HR			Perdas Transf.	2,5
			Medidor	1,0

Notas:

Aos valores registrados deverão ser acrescidos 2,5 % de perdas de transformação.

Tarifa resolução homologatória Aneel (sem impostos):

Dem. At. kW HFP/Único 9.
Dem. At. kW HFP s/ ICMS 9.
En. Reat. kWh HFP/Único 0.23919
En. At. kWh HFP/Único 0.36476

CEMIG

www.cemig.com.br/atendimento

Emergências: 0800 727 7520

Distribuição S.A.

Cemig Distribuição S.A. CNPJ 06.981.180/0001-16 / Insc. Estadual 062.322136.0087
Av. Barbacena, 1.200 - 17º andar - Ala A1 - CEP 30190-131 - Belo Horizonte - MG

Tarifa Social de Energia Elétrica - TSEE foi criada pela
Lei nº 10.438, de 26 de abril de 2002

DEPARTAMENTO M AGUA ESGOTO E SANEAMENTO
AV ERNESTO TRIVELATO 158
35430-141 PONTE NOVA, MG
TRIANGULO
CNPJ 23.802.507/0001-64

Referente a
JUL/2015
Código de Débito Automático:
000090139783

Nº DO CLIENTE
7000058438

98
43

DOCUMENTO DE ARRECADAÇÃO BANCÁRIA

DESCRIÇÃO	QUANTIDADE	VALOR R\$
Energia Ativa kWh HFP/Único	216082	105.343,54
Energia Ativa kWh HP	19950	13.408,77
Energia Reativa kWh HFP/Único	760	242,92
Demanda Ativa kW HFP/Único	574	6.904,54
Demanda Ativa kW HFP s/ ICMS	28	271,48
Demanda Reativa kW HFP/Único	7	84,18
Demanda Ativa kW HP	400	12.630,29
Demanda Ativa kW HP s/ ICMS	85	2.747,24
Ultrapassagem kW HFP/Único	32	769,84
Descontos		16.704,05-
Descontos		40,72-
Adicional Bandeira Vermelha - Já incluíd		17.350,83

Datas do Documento

EMISSÃO 18/07 APRESENTAÇÃO 21/07

VENCIMENTO
04/08/2015

VALOR A PAGAR
125.658,03

DÉBITOS ANTERIORES

Mês / Ano Valor (R\$)

CEMIG
Distribuição S.A.

NÚMERO DA CONTA
000090139783

MÊS/ANO
JUL/2015

VENCIMENTO
04/08/2015

TOTAL A PAGAR
125.658,03

83690001256-5 58030138000-3 06181626055-0 00090139783-6





www.cemig.com.br/atendimento

Emergências: 0800 727 7520

Distribuição S.A.

Cemig Distribuição S.A. CNPJ 06.981.180/0001-16 / Insc. Estadual 062.322136.0087
Av. Barbacena, 1.200 - 17º andar - Ala A1 - CEP 30190-131 - Belo Horizonte - MG

Tarifa Social de Energia Elétrica - TSEE foi criada pela
Lei nº 10.438, de 26 de abril de 2002

SE SAO PEDRO
RUA JOSE PINHEIRO BRANDAO 5 CX NR
SAO PEDRO
35430-284 PONTE NOVA, MG
CNPJ 23.802.507/0001-64

Referente a
JUL/2015
Código de Débito Automático:
000090139783

Nº DO CLIENTE
7000058438

74/08

NOTA FISCAL - CONTA DE ENERGIA ELÉTRICA - SÉRIEU - Nº002497925 - PTA Nº16.000114527.70

Classe Serviço Público	Subclasse Água Esgoto e Saneamento	Datas de Leitura			Datas da Nota Fiscal		Nº DA INSTALAÇÃO 3011609120
		ANTERIOR 15/06	ATUAL 15/07	PRÓXIMA 15/08	EMISSÃO 17/07	APRESENTAÇÃO 21/07	

Informações Técnicas

Modalidade Tarifária
THS Verde A4

Informações Gerais

Tarifa vigente conforme Res Aneel nº 1.872, de 7/4/2015
Aplicado desconto referente ao serviço público AES.
Conforme DECRETO Nº 46.213, DE 11 DE ABRIL DE 2013, não
será exigido o recolhimento do ICMS sobre a parcela de
Demanda de Potência não utilizada
AGENTE DE RELACIONAMENTO: NELSON M. D. SANTOS
E-MAIL: dmaes699@bol.com.br

Valores Faturados

Descrição	Quantidade	Preço	Valor (R\$)
Demanda Ativa kW HFP/Único	42	12,02886929	505,19
Demanda Ativa kW HFP s/ ICMS	28	9,69618617	271,48
Energia Ativa kWh HFP/Único	12.382	0,48751671	6.036,40
Energia Reativa kWh HFP/Único	410	0,31988725	131,05

Encargos / Cobrança

Desconto Serviço Público	905,05-
Adicional Bandeiras - Já incluído no Valor a Pagar	
Bandeira Vermelha	910,19

Indicadores de Qualidade de Fornecimento

Ponte Nova
Mês: 05/2015

Apurado Mensal	Valores Permitidos:		
	Mensal	Trimestral -	Anual
DIC 2,18	4,55	9,11	18,22
FIC 1,00	2,62	5,25	10,50
DMIC 2,18	2,79	-	-
DICRI 0,00	9,77	-	-

Tensão: Nominal = 13,8 kV Min. = 12,9 kV Máx. = 14,5 kV
Valor Encargo Uso Sist. Distribuição: R\$1.216,30

Informações de Faturamento

VENCIMENTO

04/08/2015

VALOR A PAGAR

R\$ 6.039,07

Histórico do Consumo

Mês/Ano	DEMANDA (kW)		ENERGIA (kWh)		HR
	HP	HFP	HP	HFP	
JUN/15	0	57	0	11.644	0
MAI/15	0	41	0	9.758	0
ABR/15	0	77	0	11.439	0
MAR/15	41	43	41	13.899	0
FEV/15	42	43	123	15.703	0
JAN/15	34	39	41	17.220	0
DEZ/14	27	39	41	15.826	0
NOV/14	40	41	246	15.252	0
OUT/14	43	44	656	15.744	0
SET/14	43	44	697	21.484	0
AGO/14	40	45	369	17.794	0
JUL/14	40	41	82	16.482	0

Reservado ao Fisco

1DA0.0134.D446.12BA.EC11.FD17.6E49.F02B

Base de cálculo(R\$)	ICMS		PASEP (R\$)	COFINS (R\$)
	Aliquota(%)	Valor(R\$)		
5.808,31	18	1.045,49	77,28	356,29

Ouvedoria CEMIG: 0800 728 3838 - Agência Nacional de Energia Elétrica - ANEEL - Telefone: 167 - Ligação Gratuita de telefones fixos e móveis.



Unidade de Leitura
94040179

Conta Contrato
000090139783

Vencimento
04/08/2015

Total a Pagar
R\$ 6.039,07



www.cemig.com.br/atendimento

Distribuição S.A.

Emergências: 0800 727 7520

Cemig Distribuição S.A. CNPJ 06.981.180/0001-16 / Insc. Estadual 062.322136.0087
Av. Barbacena, 1.200 - 17º andar - Ala A1 - CEP 30190-131 - Belo Horizonte - MGTarifa Social de Energia Elétrica - TSEE foi criada pela
Lei nº 10.438, de 26 de abril de 2002

DEMONSTRATIVO DE GRANDEZAS FATURADAS

75/98

Cliente: SE SAO PEDRO	Unidade: PONTE NOVA
Instalação: 3011609120	Medidor: GM122102984
Subgrupo: A4	Local de Medição: Bairro Sao Pedro
Modulação contratual / Horário de ponta: 17:00 as 20:00	Período de Medição: 16/06/2015 a 15/07/2015
	Mês / Ano: 07/2015
	Dias livres: Dom e Sáb

LEITURAS

Segmentos	HFP/único		HP		HR	
	Leitura anterior	Leitura atual	Leitura anterior	Leitura atual	Leitura anterior	Leitura atual
kW	2.826	2.928	1.462	1.462	0	0
kWh	10.079	10.381	151	151	0	0
KVArh	6.400	6.558	95	95	0	0
UFER	669	669	13	13	0	0
DMCR	2.808	2.913	1.102	1.102	0	0

DEMANDA(kW)

Segmento	Produto	Registrado	Acerto Reg.	Data/Hora	Acerto Fat.	Contratado	Faturado ultrapass.	Faturado normal
HFP/Único	Demanda ativa	41				70		70
	Demanda Energia Interrupt.							
	Demanda reativa - UFDR							
	DMCR	42						
HP	Demanda ativa							
	Demanda Energia Interrupt.							
	Demanda reativa - UFDR							
	DMCR							
HR	Demanda ativa							
	Demanda reativa - UFDR							
	DMCR							

ENERGIA(kWh)

Segmento	Produto	Registrado	Acerto Reg.	Contratado	Take	Acerto Fat.	Faturado ultrapass.	Faturado normal
HFP/Único	Energia ativa	12.080						12.382
	Energia Interruptível							
	Energia reativa - UFER	400						410
	KVArh	6.320						
HP	Energia ativa							
	Energia Interruptível							
	Energia reativa - UFER							
	KVArh							
HR	Energia ativa							
	Energia reativa - UFER							
	KVArh							

FATORES

CONSTANTES

Segmento	Fator de Carga	Fator de potência	CONSTANTES	
			RTC	RTP
HFP	0,451		kW	40
HP			kWh	40
HR			Perdas Transf.	2,5
			Medidor	1,0

Notas:

Aos valores registrados deverão ser acrescidos 2,5 % de perdas de transformação.

Tarifa resolução homologatória Aneel (sem impostos):

Dem. At. kW HFP/Único 9.
Dem. At. kW HFP s/ ICMS 9.
En. Reat. kWh HFP/Único 0.23919
En. At. kWh HFP/Único 0.36476

CEC/Contá



www.cemig.com.br/atendimento

Emergências: 0800 727 7520

Distribuição S.A.

Cemig Distribuição S.A. CNPJ 06.981.180/0001-16 / Insc. Estadual 062.322138.0087
Av. Barbacena, 1.200 - 17º andar - Ala A1 - CEP 30190-131 - Belo Horizonte - MG

Tarifa Social de Energia Elétrica - TSEE foi criada pela Lei nº 10.438, de 26 de abril de 2002

DEP M AGUÁ ESG SAN-DMAES
RUA JOAO PINHEIRO 181 BG
CENTRO
35430-020 PONTE NOVA, MG
CNPJ 23.802.507/0001-64
INSCRIÇÃO ESTADUAL 5216261390005

Referente a
JUL/2015
Código de Débito Automático:
000090139783

Nº DO CLIENTE
7000058438

76/98

NOTA FISCAL - CONTA DE ENERGIA ELÉTRICA - SÉRIEU - Nº002497924 - PTA Nº16.000114527.70

Classe Serviço Público	Subclasse Água Esgoto e Saneamento	Datas de Leitura ANTERIOR 15/06 ATUAL 15/07 PRÓXIMA 15/08	Datas da Nota Fiscal EMISSION 17/07 APRESENTAÇÃO 21/07	Nº DA INSTALAÇÃO 3009013978
----------------------------------	--	---	---	--

Informações Técnicas

Modalidade Tarifária
THS Azu1 A4

Informações Gerais

Tarifa vigente conforme Res Anel nº 1.872, de 7/4/2015
Aplicado desconto referente ao serviço público AES.
Conforme DECRETO Nº 46.213, DE 11 DE ABRIL DE 2013, não será exigido o recolhimento do ICMS sobre a parcela de Demanda de Potência não utilizada
AGENTE DE RELACIONAMENTO: NELSON M. D. SANTOS
E-MAIL: dmaes699@bol.com.br

Valores Faturados

Descrição	Quantidade	Preço	Valor (R\$)
Demanda Ativa kW HFP/Único	532	12,02886929	6.399,35
Ultrapassagem kW HFP/Único	32	24,05773857	769,84
Demanda Ativa kW HP	315	40,09623095	12.630,29
Demanda Ativa kW HP s/ ICMS	85	32,32062056	2.747,24
Energia Ativa kWh HFP/Único	203.700	0,48751671	99.307,14
Energia Ativa kWh HP	19.950	0,67211975	13.408,77
Demanda Reativa kW HFP/Único	7	12,02886929	84,18
Energia Reativa kWh HFP/Único	350	0,31968725	111,87

Encargos / Cobrança

Desconto Serviço Público	15.839,72-
Adicional Bandeiras - Já incluído no Valor a Pagar	
Bandeira Vermelha	16.440,44

Indicadores de Qualidade de Fornecimento

Ponte Nova
Mês: 05/2015

Apurado Mensal	Valores Permitidos:		
	Mensal	Trimestral	Anual
DIC	0,00	4,55	9,11
FIC	0,00	2,62	5,25
DMIC	0,00	2,79	-
DICRI	0,00	9,77	-

Tensão: Nominal = 13,8 kV Mín. = 12,9 kV Máx. = 14,5 kV
Valor Encargo Uso Sist. Distribuição: R\$27.486,75

Informações de Faturamento

Ocorrência de demanda de ultrapassagem - entrar em contato com o seu Agente Comercial.

VENCIMENTO

04/08/2015

VALOR A PAGAR

R\$ 119.618,96

Histórico do Consumo

Mês/Ano	DEMANDA(kw)		ENERGIA(kwh)		HR
	HP	HFP	HP	HFP	
JUN/15	319	494	18.200	225.400	0
MAI/15	322	497	18.550	200.200	0
ABR/15	319	487	18.900	210.000	0
MAR/15	312	490	16.450	200.200	0
FEV/15	326	501	19.950	228.550	0
JAN/15	399	504	18.900	234.500	0
DEZ/14	340	504	18.900	217.000	0
NOV/14	336	501	21.350	212.800	0
OUT/14	336	497	19.600	218.400	0
SET/14	350	490	19.250	232.050	0
AGO/14	322	487	21.000	215.250	0
JUL/14	322	494	18.900	219.100	0

Reservado ao Fisco

4C57.CF72.5788.2D54.7106.1D5B.838B.38BE

Base de cálculo(R\$)	ICMS		PASEP (R\$)	COFINS (R\$)
	Alíquota(%)	Valor(R\$)		
117.283,80	18	21.111,07	1.531,10	7.057,49

Ouidoria CEMIG: 0800 728 3838 - Agência Nacional de Energia Elétrica - ANEEL - Telefone: 167 - Ligação Gratuita de telefones fixos e móveis.



Unidade de Leitura
94040179

Conta Contrato
000090139783

Vencimento
04/08/2015

Total a Pagar
R\$ 119.618,96

77/98

DEMONSTRATIVO DE GRANDEZAS FATURADAS

Cliente: DEP M AGUA ESG SAN-DMAES	Unidade: PONTE NOVA
Instalação: 3009013978	Medidor: GMG100000596
Subgrupo: A4	Local de Medição:
Período de Medição: 16/06/2015 a 15/07/2015	
Mês / Ano: 07/2015	
Modulação contratual / Horário de ponta: 17:00 as 20:00	
Dias livres: SAB e DOM	

LEITURAS

Segmentos	HFP/único		HP		HR	
	Leitura anterior	Leitura atual	Leitura anterior	Leitura atual	Leitura anterior	Leitura atual
kW	5.445	5.598	3.938	4.029	0	0
kWh	25.373	25.955	2.123	2.180	0	0
kVArh	9.442	9.634	684	701	0	0
UFER	250	251	4	4	0	0
DMCR	5.486	5.641	3.589	3.677	0	0

DEMANDA(kW)

Segmento	Produto	Registrado	Acerto Reg.	Data/Hora	Acerto Fat.	Contratado	Faturado ultrapass.	Faturado normal
HFP/Único	Demanda ativa	536				500	32	532
	Demanda Energia Interrupt.							
	Demanda reativa - UFDR							7
	DMCR	543						
HP	Demanda ativa	319				400		400
	Demanda Energia Interrupt.							
	Demanda reativa - UFDR							
	DMCR	308						
HR	Demanda ativa							
	Demanda reativa - UFDR							
	DMCR							

ENERGIA(kWh)

Segmento	Produto	Registrado	Acerto Reg.	Contratado	Take	Acerto Fat.	Faturado ultrapass.	Faturado normal
HFP/Único	Energia ativa	203.700						203.700
	Energia Interruptível							
	Energia reativa - UFER	350						350
	kVArh	67.200						
HP	Energia ativa	19.950						19.950
	Energia Interruptível							
	Energia reativa - UFER							
	kVArh	5.950						
HR	Energia ativa							
	Energia reativa - UFER							
	kVArh							

FATORES

CONSTANTES

Segmento	Fator de Carga	Fator de potência	RTC	RTP	kW	kWh	Perdas Transf.	Medidor
HFP	0,585		5	70	350	350		1,0
HP	0,960							
HR								

Notas:

Tarifa resolução homologatória Aneel (sem impostos):

DMCR máximo fora de ponta/única considerado:	539 kW.	Dem. At. kW HFP/Único	9.	En. At. kWh HFP/Único	0.36476
DMCR máximo ponta considerado:	305 kW.	Dem. Reat. kW HFP/Único	9.	En. At. kWh HP	0.50288
Demanda máxima fora de ponta/única considerada:	532 kW.	En. Reat. kWh HFP/Único	0.23919		
Demanda máxima ponta considerada:	315 kW.	Dem. At. kW HP	30.		
		Dem. At. kW HP s/ ICMS	30.		
		Ultrap. kW HFP/Único	18.		



www.cemig.com.br/atendimento

Emergências: 0800 727 7520

Distribuição S.A.

Cemig Distribuição S.A. CNPJ 06.981.180/0001-16 / Insc. Estadual 062.322136.0097
Av. Barbacena, 1.200 - 17º andar - Ala A1 - CEP 30190-131 - Belo Horizonte - MG

Tarifa Social de Energia Elétrica - TSEE foi criada pela Lei nº 10.438, de 26 de abril de 2002

DEP M AGUA ESG SAN-DMAES
RUA JOAO PINHEIRO 181 BG
CENTRO
35430-020 PONTE NOVA, MG
CNPJ 23.802.507/0001-64
INSCRIÇÃO ESTADUAL 5216261390005

Referente a
AGO/2015
Código de Débito Automático:
000090139783

Nº DO CLIENTE
7000058438

78/98

NOTA FISCAL - CONTA DE ENERGIA ELÉTRICA - SÉRIEU - Nº001884603 - PTA Nº16.000114527.70

Classe Serviço Público	Subclasse Água Esgoto e Saneamento	Datas de Leitura			Datas da Nota Fiscal		Nº DA INSTALAÇÃO 3009013978
		ANTERIOR 15/07	ATUAL 15/08	PRÓXIMA 15/09	EMIÇÃO 17/08	APRESENTAÇÃO 19/08	

Informações Técnicas

Modalidade Tarifária
THS Azul A4

Informações Gerais

Tarifa vigente conforme Res Aneel nº 1.872, de 7/4/2015
Aplicado desconto referente ao serviço público AES.
Conforme DECRETO Nº 46.213, DE 11 DE ABRIL DE 2013, não será exigido o recolhimento do ICMS sobre a parcela de Demanda de Potência não utilizada
AGENTE DE RELACIONAMENTO: NELSON M. D. SANTOS
E-MAIL: dmaes699@bol.com.br

Valores Faturados

Descrição	Quantidade	Preço	Valor (R\$)
Demanda Ativa kW HFP/Único	497	11,93317422	5.930,78
Demanda Ativa kW HFP s/ ICMS	3	9,63391137	28,89
Demanda Ativa kW HP	326	39,77724741	12.967,36
Demanda Ativa kW HP s/ ICMS	74	32,11303789	2.376,36
Energia Ativa kWh HFP/Único	211.400	0,48363829	102.241,12
Energia Ativa kWh HP	21.000	0,66677274	14.002,21
Energia Reativa kWh HFP/Único	350	0,31714399	110,97

Encargos / Cobrança

Desconto Serviço Público	16.152,89-
Adicional Bandejas - Já incluído no Valor a Pagar	
Bandeira Vermelha	16.947,74

Indicadores de Qualidade de Fornecimento

Pontes Nova		Valores Permitidos:		
Mês: 06/2015		Mensal	Trimestral	Anual
Apurado Mensal				
DIC	0,00	4,55	9,11	18,22
FIC	0,00	2,62	5,25	10,50
DMIC	0,00	2,79	-	-
DICRI	0,00	9,77	-	-

Tensão: Nominal = 13,8 kV Min. = 12,9 kV Máx. = 14,5 kV
Valor Encargo Uso Sist. Distribuição: R\$29.220,49

Informações de Faturamento

VENCIMENTO

02/09/2015

VALOR A PAGAR

R\$ 121.504,80

Reservado ao Fisco

F8EE.C381.4006.C3D4.CF56.C785.28D2.4C5E

Histórico do Consumo

Mês/Ano	DEMANDA(kw)		ENERGIA(kwh)		HR
	HP	HFP	HP	HFP	
JUL/15	315	532	19.950	203.700	0
JUN/15	319	494	18.200	225.400	0
MAI/15	322	497	18.550	200.200	0
ABR/15	319	487	18.900	210.000	0
MAR/15	312	490	16.450	200.200	0
FEV/15	326	501	19.950	228.550	0
JAN/15	399	504	18.900	234.500	0
DEZ/14	340	504	18.900	217.000	0
NOV/14	336	501	21.350	212.800	0
OUT/14	336	497	19.600	218.400	0
SET/14	350	490	19.250	232.050	0
AGO/14	322	487	21.000	215.250	0

Base de cálculo(R\$)	ICMS Aliquota(%)	Valor(R\$)	PASEP (R\$)	COFINS (R\$)
119.460,33	18	21.502,84	1.421,58	6.578,40

Ouvidoria CEMIG: 0800 728 3838 - Agência Nacional de Energia Elétrica - ANEEL - Telefone: 167 - Ligação Gratuita de telefones fixos e móveis.



Unidade de Leitura
94040179

Conta Contrato
000090139783

Vencimento
02/09/2015

Total a Pagar
R\$ 121.504,80



www.cemig.com.br/atendimento

Emergências: 0800 727 7520

Distribuição S.A.

Cemig Distribuição S.A. CNPJ 06.981.180/0001-16 / Insc. Estadual 062.322136.0087
Av. Barbacena, 1.200 - 17º andar - Ala A1 - CEP 30190-131 - Belo Horizonte - MG

Tarifa Social de Energia Elétrica - TSEE foi criada pela
Lei nº 10.438, de 26 de abril de 2002

SE SAO PEDRO
RUA JOSE PINHEIRO BRANDAO 5 CX NR
SAO PEDRO
35430-284 PONTE NOVA, MG
CNPJ 23.802.507/0001-64

Referente a
AGO/2015
Código de Débito Automático:
000090139783

Nº DO CLIENTE
7000058438

NOTA FISCAL - CONTA DE ENERGIA ELÉTRICA - SÉRIE U - Nº001884604 - PTA Nº16.000114527.70

Classe Serviço Público	Subclasse Água Esgoto e Saneamento	Datas de Leitura			Datas da Nota Fiscal		Nº DA INSTALAÇÃO 3011609120
		ANTERIOR 15/07	ATUAL 15/08	PRÓXIMA 15/09	EMISSÃO 17/08	APRESENTAÇÃO 19/08	

Informações Técnicas

Modalidade Tarifária
THS Verde A4

Informações Gerais

Tarifa vigente conforme Res Anel nº 1.872, de 7/4/2015
Aplicado desconto referente ao serviço público AES.
Conforme DECRETO Nº 46.213, DE 11 DE ABRIL DE 2013, não
será exigido o recolhimento do ICMS sobre a parcela de
Demanda de Potência não utilizada
AGENTE DE RELACIONAMENTO: NELSON M. D. SANTOS
E-MAIL: dmaes699@bol.com.br

Valores Faturados

Descrição	Quantidade	Preço	Valor (R\$)
Demanda Ativa kW HFP/Único	43	11,93317422	513,11
Demanda Ativa kW HFP s/ ICMS	27	9,63391137	260,11
Energia Ativa kWh HFP/Único	12.423	0,48363829	6.008,22
Energia Reativa kWh HFP/Único	410	0,31714399	130,01

Encargos / Cobrança

Desconto Serviço Público	900,79-
Adicional Bandeiras - Já incluído no Valor a Pagar	
Bandeira Vermelha	905,94

Indicadores de Qualidade de Fornecimento

Ponte Nova
Mês: 06/2015

Apurado Mensal	Valores Permitidos:		
	Mensal	Trimestral	Anual
DIC	0,00	4,55	9,11
FIC	0,00	2,62	5,25
DMIC	0,00	2,79	-
DICRI	0,00	9,77	-

Tensão: Nominal = 13,8 kV Mín. = 12,9 kV Máx. = 14,5 kV
Valor Encargo Uso Sist. Distribuição: R\$ 1.347,88

Informações de Faturamento

VENCIMENTO

02/09/2015

VALOR A PAGAR

R\$ 6.010,66

Histórico do Consumo

Mês/Ano	DEMANDA (kW)		ENERGIA (kWh)		HR
	HP	HFP	HP	HFP	
JUL/15	0	42	0	12.382	0
JUN/15	0	57	0	11.644	0
MAI/15	0	41	0	9.758	0
ABR/15	0	77	0	11.439	0
MAR/15	41	43	41	13.899	0
FEV/15	42	43	123	15.703	0
JAN/15	34	39	41	17.220	0
DEZ/14	27	39	41	15.826	0
NOV/14	40	41	246	15.252	0
OUT/14	43	44	656	15.744	0
SET/14	43	44	697	21.484	0
AGO/14	40	45	369	17.794	0

Reservado ao Fisco

6771.FC6C.6146.EF65.B658.98D0.651F.0510

Base de cálculo(R\$)	ICMS Aliquota(%)	Valor(R\$)	PASEP (R\$)	COFINS (R\$)
5.789,56	18	1.042,12	70,32	325,16

Ouvvidoria CEMIG: 0800 728 3838 - Agência Nacional de Energia Elétrica - ANEEL - Telefone: 167 - Ligação Gratuita de telefones fixos e móveis.



Unidade de Leitura
94040179

Conta Contrato
000090139783

Vencimento
02/09/2015

Total a Pagar
R\$ 6.010,66



www.cemig.com.br/atendimento

Emergências: 0800 727 7520

Distribuição S.A.

Cemig Distribuição S.A. CNPJ 06.981.180/0001-16 / Insc. Estadual 062.322.136.0087
Av. Barbacena, 1.200 - 17º andar - Ala A1 - CEP 30190-131 - Belo Horizonte - MG

Tarifa Social de Energia Elétrica - TSEE foi criada pela Lei nº 10.438, de 26 de abril de 2002

DEP M AGUA ESG SAN-DMAES

RUA JOAO PINHEIRO 181 BG

CENTRO

35430-020 PONTE NOVA, MG

CNPJ 23.802.507/0001-64

INSCRIÇÃO ESTADUAL 5216261390005

Referente a

SET/2015

Código de Débito Automático:

000090139783

Nº DO CLIENTE

7000058438

80/098

NOTA FISCAL - CONTA DE ENERGIA ELÉTRICA - SÉRIEU - Nº001560056 - PTA Nº16.000114527.70

Classe Serviço Público	Subclasse Água Esgoto e Saneamento	Datas de Leitura			Datas da Nota Fiscal		Nº DA INSTALAÇÃO 3009013978
		ANTERIOR	ATUAL	PRÓXIMA	EMIÇÃO	APRESENTAÇÃO	
		15/08	15/09	15/10	15/09	17/09	

Informações Técnicas

Modalidade Tarifária
THS Azul A4

Informações Gerais

Tarifa vigente conforme Res Anel nº 1.872, de 7/4/2015
Aplicado desconto referente ao serviço público AES.
Conforme DECRETO Nº 46.219, DE 11 DE ABRIL DE 2013, não será exigido o recolhimento do ICMS sobre a parcela de Demanda de Potência não utilizada
AGENTE DE RELACIONAMENTO: NELSON M. D. SANTOS
E-MAIL: dmaes699@bol.com.br

Valores Faturados

Descrição	Quantidade	Preço	Valor (R\$)
Demanda Ativa kW HFP/Único	511	12,04980586	6.157,44
Demanda Ativa kW HP	329	40,16601955	13.214,61
Demanda Ativa kW HP s/ ICMS	71	32,36595102	2.297,97
Energia Ativa kWh HFP/Único	218.400	0,48188685	105.244,08
Energia Ativa kWh HP	18.900	0,66681121	12.602,72
Energia Reativa kWh HFP/Único	700	0,32024367	224,15

Encargos / Cobrança

Desconto Serviço Público	18.570,57-
Adicional Bandeiras - Já incluído no Valor a Pagar	
Bandeira Vermelha	15.936,86

Indicadores de Qualidade de Fornecimento

Ponte Nova		Valores Permitidos:			
Mês: 07/2015		Mensal	Trimestral	Anual	
Apurado Mensal					
DIC	0,00	4,55	9,11	18,22	
FIC	0,00	2,82	5,25	10,50	
DMIC	0,00	2,79	-	-	
DICRI	0,00	9,77	-	-	
Tensão: Nominal = 13,8 kV Mín. = 12,9 kV Máx. = 14,5 kV					
Valor Encargo Uso Sist. Distribuição: R\$28.702,96					

Informações de Faturamento

VENCIMENTO

01/10/2015

VALOR A PAGAR

R\$ 121.170,38

Histórico do Consumo

Mês/Ano	DEMANDA (kW)		ENERGIA (kWh)		HR
	HP	HFP	HP	HFP	
AGO/15	326	497	21.000	211.400	0
JUL/15	315	532	19.950	203.700	0
JUN/15	319	494	18.200	225.400	0
MAI/15	322	497	18.550	200.200	0
ABR/15	319	487	18.900	210.000	0
MAR/15	312	490	16.450	200.200	0
FEV/15	326	501	19.950	228.550	0
JAN/15	399	504	18.900	234.500	0
DEZ/14	340	504	18.900	217.000	0
NOV/14	336	501	21.350	212.800	0
OUT/14	336	497	19.600	218.400	0
SET/14	350	490	19.250	232.050	0

Reservado ao Fisco

B6F1.948B.2896.6AC9.3E72.C944.2E1D.F36B

Base de cálculo (R\$)	ICMS		PASEP (R\$)	COFINS (R\$)
	Aliquota (%)	Valor (R\$)		
119.217,10	18	21.459,07	1.575,20	7.282,32

Ouidoria CEMIG: 0800 728 3838 - Agência Nacional de Energia Elétrica - ANEEL - Telefone: 167 - Ligação Gratuita de telefones fixos e móveis.



Unidade de Leitura
94040179

Conta Contrato
000090139783

Vencimento
01/10/2015

Total a Pagar
R\$ 121.170,38



www.cemig.com.br/atendimento

Emergências: 0800 727 7520

Distribuição S.A.

Cemig Distribuição S.A. CNPJ 06.951.160/0001-16 / Insc. Estadual 062.322136.0087
Av. Barbacena, 1.200 - 17º andar - Ala A1 - CEP 30190-131 - Belo Horizonte - MG

Tarifa Social de Energia Elétrica - TSEE foi criada pela
Lei nº 10.438, de 25 de abril de 2002

SE SAO PEDRO
RUA JOSE PINHEIRO BRANDAO 5 CX NR
SAO PEDRO
35430-284 PONTE NOVA, MG
CNPJ 23.802.507/0001-64

Referente a
SET/2015
Código de Débito Automático:
000090139783

Nº DO CLIENTE
7000058438

81/98

NOTA FISCAL - CONTA DE ENERGIA ELÉTRICA - SÉRIEU - Nº001560057 - PTA Nº16.000114527.70

Classe Serviço Público	Subclasse Água Esgoto e Saneamento	Datas de Leitura			Datas da Nota Fiscal		Nº DA INSTALAÇÃO 3011609120
		ANTERIOR	ATUAL	PRÓXIMA	EMISSÃO	APRESENTAÇÃO	
		15/08	15/09	15/10	15/09	17/09	

Informações Técnicas

Modalidade Tarifária
THS Verde A4

Informações Gerais

Tarifa vigente conforme Res Aneel nº 1.872, de 7/4/2015
Aplicado desconto referente ao serviço público AES.
Conforme DECRETO Nº 46.213, DE 11 DE ABRIL DE 2013, não
será exigido o recolhimento do ICMS sobre a parcela de
Demanda de Potência não utilizada
AGENTE DE RELACIONAMENTO: NELSON M. D. SANTOS
E-MAIL: dmaes699@bol.com.br

Valores Faturados

Descrição	Quantidade	Preço	Valor (R\$)
Demanda Ativa kW HFP/Único	43	12,04980586	518,13
Demanda Ativa kW HFP s/ ICMS	27	9,70978531	262,15
Energia Ativa kWh HFP/Único	12.710	0,48188685	6.124,75
Energia Ativa kWh HP	369	1,64030163	605,24
Energia Reativa kWh HFP/Único	410	0,32024367	131,27

Encargos / Cobrança

Desconto Serviço Público	1.014,43
Adicional Bandeiras - Já incluído no Valor a Pagar	
Bandeira Vermelha	878,34

Indicadores de Qualidade de Fornecimento

Ponte Nova
Mês: 07/2015

Apurado Mensal	Valores Permitidos:		
	Mensal	Trimestral	Anual
DIC 0,00	4,55	9,11	18,22
FIC 0,00	2,62	5,25	10,50
DMIC 0,00	2,79	-	-
DICRI 0,00	9,77	-	-

Tensão: Nominal = 13,8 kV Mín. = 12,9 kV Máx. = 14,5 kV
Valor Encargo Uso Sist. Distribuição: R\$ 1.399,37

Informações de Faturamento

VENCIMENTO

01/10/2015

VALOR A PAGAR

R\$ 6.627,11

Histórico do Consumo

Mês/Ano	DEMANDA (kW)		ENERGIA (kWh)		HR
	HP	HFP	HP	HFP	
AGO/15	0	43	0	12.423	0
JUL/15	0	42	0	12.382	0
JUN/15	0	57	0	11.644	0
MAI/15	0	41	0	9.758	0
ABR/15	0	77	0	11.439	0
MAR/15	41	43	41	13.899	0
FEV/15	42	43	123	15.703	0
JAN/15	34	39	41	17.220	0
DEZ/14	27	39	41	15.826	0
NOV/14	40	41	246	15.252	0
OUT/14	43	44	656	15.744	0
SET/14	43	44	697	21.484	0

Reservado ao Fisco

BB0D.G420.79F6.G442.7F9B.A027.612F.DFBE

Base de cálculo (R\$)	ICMS		PASEP (R\$)	COFINS (R\$)
	Alíquota (%)	Valor (R\$)		
6.404,28	18	1.152,76	86,13	398,27

Ouidoria CEMIG: 0800 728 3838 - Agência Nacional de Energia Elétrica - ANEEL - Telefone: 167 - Ligação Gratuita de telefones fixos e móveis.



Unidade de Leitura
94040179

Conta Contrato
000090139783

Vencimento
01/10/2015

Total a Pagar
R\$ 6.627,11



www.cemig.com.br/atendimento

Emergências: 0800 727 7520

Distribuição S.A.

Cemig Distribuição S.A. CNPJ 06.981.180/0001-16 / Insc. Estadual 082.322136.0087
Av. Barbacena, 1.200 - 17º andar - Ala A1 - CEP 30190-131 - Belo Horizonte - MG

Tarifa Social de Energia Elétrica - TSEE foi criada pela Lei nº 10.438, de 26 de abril de 2002

DEP M AGUA ESG SAN-DMAES
RUA JOAO PINHEIRO 181 BG
CENTRO

Referente a
OUT/2015

Nº DO CLIENTE

35430-020 PONTE NOVA, MG

Código de Débito Automático:

7000058438

CNPJ 23.802.507/0001-64

000090139783

INSCRIÇÃO ESTADUAL 5216261390005

NOTA FISCAL - CONTA DE ENERGIA ELÉTRICA - SÉRIE U - Nº001543518 - PTA Nº16.000114527.70

Classe Serviço Público	Subclasse Água Esgoto e Saneamento	Datas de Leitura			Datas da Nota Fiscal		Nº DA INSTALAÇÃO 3009013978
		ANTERIOR 15/09	ATUAL 15/10	PRÓXIMA 15/11	EMISSÃO 15/10	APRESENTAÇÃO 19/10	

Informações Técnicas

Modalidade Tarifária
THS Azul A4

Informações Gerais

Tarifa vigente conforme Res Anel nº 1.872, de 7/4/2015
Aplicado desconto referente ao serviço público AES.
Conforme DECRETO Nº 46.213, DE 11 DE ABRIL DE 2013, não será exigido o recolhimento do ICMS sobre a parcela de Demanda de Potência não utilizada
AGENTE DE RELACIONAMENTO: RICARDO SAMPAIO
E-MAIL: sampaio@cemig.com.br

Valores Faturados

Descrição	Quantidade	Preço	Valor (R\$)
Demanda Ativa kW HFP/Único	515	12,04496788	6.203,14
Demanda Ativa kW HP	329	40,14989293	13.209,30
Demanda Ativa kW HP s/ ICMS	71	32,35547886	2.297,23
Energia Ativa kWh HFP/Único	222.250	0,47478587	105.521,14
Energia Ativa kWh HP	19.950	0,85963597	13.159,71
Demanda Reativa kW HFP/Único	3	12,04496788	36,12
Energia Reativa kWh HFP/Único	700	0,32011510	224,06

Encargos / Cobrança

Desconto Serviço Público	18.909,59-
Adicional Bandeiras - Já incluído no Valor a Pagar	
Bandeira Vermelha	14.586,44

Indicadores de Qualidade de Fornecimento

Ponte Nova
Mês: 08/2015

Apurado Mensal	Valores Permitidos		
	Mensal	Trimestral	Anual
DIC 0,05	4,55	9,11	18,22
FIC 1,00	2,62	5,25	10,50
DMIC 0,05	2,79	-	-
DICRI 0,00	9,77	-	-

Tensão: Nominal = 13,8 kV Mín. = 12,9 kV Máx. = 14,5 kV
Valor Encargo Uso Sist. Distribuição: R\$28.439,09

Informações de Faturamento

VENCIMENTO

04/11/2015

VALOR A PAGAR

R\$ 121.741,11

Histórico do Consumo

Mês/Ano	DEMANDA (kW)		ENERGIA (kWh)		HR
	HP	HFP	HP	HFP	
SET/15	329	511	18.900	218.400	0
AGO/15	326	497	21.000	211.400	0
JUL/15	315	532	19.950	203.700	0
JUN/15	319	494	18.200	225.400	0
MAI/15	322	497	18.550	200.200	0
ABR/15	319	487	18.900	210.000	0
MAR/15	312	490	16.450	200.200	0
FEV/15	326	501	19.950	228.550	0
JAN/15	399	504	18.900	234.500	0
DEZ/14	340	504	18.900	217.000	0
NOV/14	336	501	21.350	212.800	0
OUT/14	336	497	19.600	218.400	0

Reservado ao Fisco

C550.446C.D2D8.F256.5064.532C.1DCB.69DE

Base de cálculo(R\$)	ICMS		PASEP (R\$)	COFINS (R\$)
	Aliquota(%)	Valor(R\$)		
119.786,45	18	21.561,90	1.582,62	7.280,10

Ouvidoria CEMIG: 0800 728 3838 - Agência Nacional de Energia Elétrica - ANEEL - Telefone: 167 - Ligação Gratuita de telefones fixos e móveis.



Unidade de Leitura
94040179

Conta Contrato
000090139783

Vencimento
04/11/2015

Total a Pagar
R\$ 121.741,11



www.cemig.com.br/atendimento

Distribuição S.A.

Emergências: 0800 727 7520

Cemig Distribuição S.A. CNPJ 06.981.180/0001-16 / Insc. Estadual 062.322186.0087
Av. Barbacena, 1.200 - 17º andar - Ala A1 - CEP 30190-131 - Belo Horizonte - MG

Tarifa Social de Energia Elétrica - TSEE foi criada pela Lei nº 10.438, de 26 de abril de 2002

SE SAO PEDRO
RUA JOSE PINHEIRO BRANDAO 5 CX NR
SAO PEDRO
35430-284 PONTE NOVA, MG
CNPJ 23.802.507/0001-64

Referente a
OUT/2015
Código de Débito Automático:
000090139783

Nº DO CLIENTE
7000058438

83/08

NOTA FISCAL - CONTA DE ENERGIA ELÉTRICA - SÉRIEU - Nº001543519 - PTA Nº16.000114527.70

Classe Serviço Público	Subclasse Água Esgoto e Saneamento	Datas de Leitura ANTERIOR 15/09 ATUAL 15/10 PRÓXIMA 15/11	Datas da Nota Fiscal EMISSÃO 15/10 APRESENTAÇÃO 19/10	Nº DA INSTALAÇÃO 3011609120
----------------------------------	--	---	--	--

Informações Técnicas

Modalidade Tarifária
THS Verde A4

Informações Gerais

Tarifa vigente conforme Res Aneel nº 1.872, de 7/4/2015
Aplicado desconto referente ao serviço público AES.
Conforme DECRETO Nº 46.213, DE 11 DE ABRIL DE 2013, não será exigido o recolhimento do ICMS sobre a parcela de Demanda de Potência não utilizada.
AGENTE DE RELACIONAMENTO: RICARDO SAMPAIO
E-MAIL: sampaio@cemig.com.br

Valores Faturados

Descrição	Quantidade	Preço	Valor (R\$)
Demanda Ativa kW HFP/Único	43	12,04496788	517,92
Demanda Ativa kW HFP s/ ICMS	27	9,70664386	262,07
Energia Ativa kWh HFP/Único	14.555	0,47478587	6.910,49
Energia Reativa kWh HFP/Único	451	0,32011510	144,35

Encargos / Cobrança

Desconto Serviço Público	1.043,72-
Compensação DIC mensal	23,82-
Adicional Bandeiras - Já incluído no Valor a Pagar	
Bandeira Vermelha	876,55

Indicadores de Qualidade de Fornecimento

Mês: 08/2015	Valores Permitidos:			
	Apurado Mensal	Mensal	Trimestral	Anual
DIC	5,17	4,55	9,11	18,22
FIC	1,00	2,62	5,25	10,50
DMIC	0,00	2,79	-	-
DICRI	0,00	9,77	-	-

Tensão: Nominal = 13,8 kV Min. = 12,9 kV Máx. = 14,5 kV
Valor Encargo Uso Sist. Distribuição: R\$1.402,22

Informações de Faturamento

VENCIMENTO

04/11/2015

VALOR A PAGAR

R\$ 6.767,29

Histórico do Consumo

Mês/Ano	DEMANDA (kW)		ENERGIA (kWh)		HR
	HP	HFP	HP	HFP	
SET/15	42	43	369	12.710	0
AGO/15	0	43	0	12.423	0
JUL/15	0	42	0	12.382	0
JUN/15	0	57	0	11.644	0
MAI/15	0	41	0	9.758	0
ABR/15	0	77	0	11.439	0
MAR/15	41	43	41	18.899	0
FEV/15	42	43	123	15.703	0
JAN/15	34	39	41	17.220	0
DEZ/14	27	39	41	15.826	0
NOV/14	40	41	246	15.252	0
OUT/14	43	44	656	15.744	0

Reservado ao Fisco

B487.9E5C.5641.098F.8E78.7B6C.BA17.959C

Base de cálculo(R\$)	ICMS		PASEP (R\$)	COFINS (R\$)
	Alíquota(%)	Valor(R\$)		
6.568,35	18	1.182,30	88,27	406,10

Ouvidoria CEMIG: 0800 728 3838 - Agência Nacional de Energia Elétrica - ANEEL - Telefone: 167 - Ligação Gratuita de telefones fixos e móveis.



Unidade de Leitura
94040179

Conta Contrato
000090139783

Vencimento
04/11/2015

Total a Pagar
R\$ 6.767,29



www.cemig.com.br/atendimento

Distribuição S.A.

Emergências: 0800 727 7520

Cemig Distribuição S.A. CNPJ 06.981.180/0001-16 / Insc. Estadual 062.322136.0087
Av. Barbacena, 1.200 - 17º andar -Tarifa Social de Energia Elétrica - TSEE foi criada pela
Lei nº 10.438, de 26 de abril de 2002

DEMONSTRATIVO DE GRANDEZAS FATURADAS

Cliente:	SE SAO PEDRO	Unidade:	PONTE NOVA
Instalação:	3011609120	Medidor:	GMI122102984
Subgrupo:	A4	Local de Medição:	Bairro Sao Pedro
Modulação contratual / Horário de ponta:	17:00 as 20:00	Período de Medição:	16/09/2015 a 15/10/2015
		Mês / Ano:	10/2015
		Dias livres:	Dom e Sáb

LEITURAS

Segmentos	HFP/único		HP		HR	
	Leitura anterior	Leitura atual	Leitura anterior	Leitura atual	Leitura anterior	Leitura atual
kW	3.139	3.244	1.566	1.566	0	0
kWh	10.994	11.349	160	160	0	0
kVArh	6.875	7.062	100	100	0	0
UFER	689	700	13	13	0	0
DMCR	3.130	3.237	1.210	1.210	0	0

DEMANDA(kW)

Segmento	Produto	Registrado	Acerto Reg.	Data/Hora	Acerto Fat.	Contratado	Faturado ultrapass.	Faturado normal
HFP/Único	Demanda ativa	42				70		70
	Demanda Energia Interrupt.							
	Demanda reativa - UFDR							
	DMCR	43						
HP	Demanda ativa							
	Demanda Energia Interrupt.							
	Demanda reativa - UFDR							
	DMCR							
HR	Demanda ativa							
	Demanda reativa - UFDR							
	DMCR							

ENERGIA(kWh)

Segmento	Produto	Registrado	Acerto Reg.	Contratado	Take	Acerto Fat.	Faturado ultrapass.	Faturado normal
HFP/Único	Energia ativa	14.200						14.555
	Energia Interruptível							
	Energia reativa - UFER	440						451
	kVArh	7.480						
HP	Energia ativa							
	Energia Interruptível							
	Energia reativa - UFER							
	kVArh							
HR	Energia ativa							
	Energia reativa - UFER							
	kVArh							

FATORES

CONSTANTES

Segmento	Fator de Carga	Fator de potência	CONSTANTES	
			RTC	RTP
HFP	0,515		kW	40
HP			kWh	40
HR			Perdas Transf.	2,5
			Medidor	1,0

Notas:

Aos valores registrados deverão ser acrescidos 2,5 % de perdas de transformação.

Tarifa resolução homologatória Aneel (sem impostos):

Dem. At. kW HFP/Único 9.
Dem. At. kW HFP s/ ICMS 9.
En. Reat. kWh HFP/Único 0,23919
En. At. kWh HFP/Único 0,35476

CECON



www.cemig.com.br/atendimento

Emergências: 0800 727 7520

Distribuição S.A.

Cemig Distribuição S.A. CNPJ 06.951.180/0001-16 / Insc. Estadual 062.322136.0087
Av. Barbacena, 1.200 - 17º andar - Belo Horizonte - Minas Gerais - CEP 31131-104Tarifa Social de Energia Elétrica - TSEE foi criada pela
Lei nº 10.438, de 26 de abril de 2002

DEMONSTRATIVO DE GRANDEZAS FATURADAS

Cliente:	DEP M AGUA ESG SAN-DMAES	Unidade:	PONTE NOVA
Instalação:	3009013978	Medidor:	GMG100000596
Subgrupo:	A4	Local de Medição:	
Modulação contratual / Horário de ponta:	17:00 as 20:00	Mês / Ano:	10/2015
		Dias livres:	SAB e DOM

LEITURAS

Segmentos	HFP/único		HP		HR	
	Leitura anterior	Leitura atual	Leitura anterior	Leitura atual	Leitura anterior	Leitura atual
kW	5.886	6.034	4.216	4.311	0	0
kWh	27.183	27.818	2.294	2.351	0	0
kVArh	10.050	10.281	738	757	0	0
UFER	254	256	4	4	0	0
DMCR	5.928	6.077	3.857	3.949	0	0

DEMANDA(kW)

Segmento	Produto	Registrado	Acerto Reg.	Data/Hora	Acerto Fat.	Contratado	Faturado ultrapass.	Faturado normal
HFP/Único	Demanda ativa	518				500		515
	Demanda Energia Interrupt.							
	Demanda reativa - UFDR							3
	DMCR	522						
HP	Demanda ativa	333				400		400
	Demanda Energia Interrupt.							
	Demanda reativa - UFDR							
	DMCR	322						
HR	Demanda ativa							
	Demanda reativa - UFDR							
	DMCR							

ENERGIA(kWh)

Segmento	Produto	Registrado	Acerto Reg.	Contratado	Take	Acerto Fat.	Faturado ultrapass.	Faturado normal
HFP/Único	Energia ativa	222.250						222.250
	Energia Interruptível							
	Energia reativa - UFER	700						700
	kVArh	80.850						
HP	Energia ativa	19.950						19.950
	Energia Interruptível							
	Energia reativa - UFER							
	kVArh	6.650						
HR	Energia ativa							
	Energia reativa - UFER							
	kVArh							

FATORES

Segmento	Fator de Carga	Fator de potência	CONSTANTES	
			RTG	RTP
HFP	0,657		kW	350
HP	0,963		kWh	350
HR			Perdas Transf.	
			Medidor	1,0

Notas:

DMCR máximo fora de ponta/Única considerado: 518 kW.
DMCR máximo ponta considerado: 319 kW.
Demanda máxima fora de ponta/Única considerada: 515 kW.
Demanda máxima ponta considerada: 329 kW.

Tarifa resolução homologatória Aneel (sem impostos):

Dem. At. kW HFP/Único 9. En. At. kWh HP 0.49288
Dem. Reat. kW HFP/Único 9.
En. Reat. kWh HFP/Único 0.23919
Dem. At. kW HP 30.
Dem. At. kW HP s/ ICMS 30.
En. At. kWh HFP/Único 0.35476



www.cemig.com.br/atendimento

Emergências: 0800 727 7520

Distribuição S.A.

Cemig Distribuição S.A. CNPJ 06.981.180/0001-16 / Insc. Estadual 052.322136.0087
Av. Barbacena, 1.200 - 17º andar - Ala A1 - CEP 30190-131 - Belo Horizonte - MG

Tarifa Social de Energia Elétrica - TSEE foi criada pela Lei nº 10.438, de 26 de abril de 2002

CAPTACAO DE AGUA
RUA JOAO PINHEIRO 181 BG
CENTRO
35430-020 PONTE NOVA, MG
CNPJ 23.802.507/0001-64
INSCRIÇÃO ESTADUAL 5216261390005

Referente a
NOV/2015
Código de Débito Automático:
000090139783

Nº DO CLIENTE
7000058438

NOTA FISCAL - CONTA DE ENERGIA ELÉTRICA - SÉRIEU - Nº001676294 - PTA Nº16.000114527.70

Classe Serviço Público	Subclasse Água Esgoto e Saneamento	Datas de Leitura ANTERIOR: 15/10 ATUAL: 15/11 PRÓXIMA: 15/12	Datas da Nota Fiscal EMISSÃO: 16/11 APRESENTAÇÃO: 18/11	Nº DA INSTALAÇÃO 3009013978
----------------------------------	--	--	--	--

Informações Técnicas

Modalidade Tarifária
THS Azu1 A4

Informações Gerais

Tarifa vigente conforme Res Aneel nº 1.872, de 7/4/2015
Aplicado desconto referente ao serviço público AES.
Conforme DECRETO Nº 46.213, DE 11 DE ABRIL DE 2013, não será exigido o recolhimento do ICMS sobre a parcela de Demanda de Potência não utilizada
AGENTE DE RELACIONAMENTO: RICARDO SAMPAIO
E-MAIL: sampaioc@cemig.com.br

Valores Faturados

Descrição	Quantidade	Preço	Valor (R\$)
Demanda Ativa kW HFP/Único	508	11,87335092	6.031,64
Demanda Ativa kW HP	336	39,57783641	13.298,13
Demanda Ativa kW HP s/ ICMS	64	31,98294243	2.046,90
Energia Ativa kWh HFP/Único	237.650	0,46802111	111.225,20
Energia Ativa kWh HP	19.600	0,65023747	12.744,62
Demanda Reativa kW HFP/Único	3	11,87335092	35,60
Energia Reativa kWh HFP/Único	350	0,31655409	110,41

Encargos / Cobrança

Desconto Serviço Público 19.533,08-

Adicional Bandeiras - Já incluído no Valor a Pagar

Bandeira Vermelha 15.272,08

Indicadores de Qualidade de Fornecimento

Ponte Nova
Mês: 09/2015

Apurado Mensal	Valores Permitidos:		
	Mensal	Trimestral	Anual
DIC	0,00	4,55	9,11
FIC	0,00	2,62	5,25
DMIC	0,00	2,79	-
DICRI	0,00	9,77	-

Tensão: Nominal =13,8 kV Mín.=12,9 kV Máx.=14,5 kV
Valor Encargo Uso Sist. Distribuição: R\$30.665,10

Informações de Faturamento

VENCIMENTO

02/12/2015

VALOR A PAGAR

R\$ 125.959,47

Histórico do Consumo

Mês/Ano	DEMANDA (kW)		ENERGIA (kWh)		HR
	HP	HFP	HP	HFP	
OUT/15	329	515	19.950	222.250	0
SET/15	329	511	18.900	218.400	0
AGO/15	326	497	21.000	211.400	0
JUL/15	315	532	19.950	203.700	0
JUN/15	319	494	18.200	225.400	0
MAI/15	322	497	18.550	200.200	0
ABR/15	319	487	18.900	210.000	0
MAR/15	312	490	16.450	200.200	0
FEV/15	326	501	19.950	228.550	0
JAN/15	399	504	18.900	234.500	0
DEZ/14	340	504	18.900	217.000	0
NOV/14	336	501	21.350	212.800	0

Reservado ao Fisco

A93C.4E6A.9122.F3DF.D2A6.093C.1F82.F4BC

Base de cálculo(R\$)	ICMS Aliquota(%)	Valor(R\$)	PASEP (R\$)	COFINS (R\$)
124.219,59	18	22.359,51	1.410,71	6.398,71

Ouvidoria CEMIG: 0800 728 3838 - Agência Nacional de Energia Elétrica - ANEEL - Telefone: 167 - Ligação Gratuita de telefones fixos e móveis.



Unidade de Leitura
94040179

Conta Contrato
000090139783

Vencimento
02/12/2015

Total a Pagar
R\$ 125.959,47



www.cemig.com.br/atendimento

Emergências: 0800 727 7520

Distribuição S.A.

Cemig Distribuição S.A. CNPJ 06.981.180/0001-16 / Insc. Estadual 062.322136.0087
Av. Barbacena, 1.200 - 17º andar - Ala A1 - CEP 30190-131 - Belo Horizonte - MG

Tarifa Social de Energia Elétrica - TSEE foi criada pela
Lei nº 10.438, de 26 de abril de 2002

DEMONSTRATIVO DE GRANDEZAS FATURADAS

Cliente: CAPTACAO DE AGUA	Unidade: PONTE NOVA
Instalação: 3009013978	Medidor: G6G100000596
Subgrupo: A4	Local de Medição:
Período de Medição: 15/10/2015 a 15/11/2015	
Mês / Ano: 11/2015	
Modulação contratual / Horário de ponta: 17:00 as 20:00	
Dias Livres: SAB e DOM	

LEITURAS

Segmentos	HFP/único		HP		HR	
	Leitura anterior	Leitura atual	Leitura anterior	Leitura atual	Leitura anterior	Leitura atual
kW	6.034	6.180	4.311	4.407	0	0
kWh	27.818	28.497	2.351	2.407	0	0
kVArh	10.281	10.532	757	776	0	0
UFER	256	257	4	4	0	0
DMCR	6.077	6.223	3.949	4.043	0	0

DEMANDA(kW)

Segmento	Produto	Registrado	Acerto Reg.	Data/Hora	Acerto Fat.	Contratado	Faturado ultrapass.	Faturado normal
HFP/Único	Demanda ativa	511				500		508
	Demanda Energia Interrupt.							
	Demanda reativa - UFDR							3
	DMCR	511						
HP	Demanda ativa	336				400		400
	Demanda Energia Interrupt.							
	Demanda reativa - UFDR							
	DMCR	329						
HR	Demanda ativa							
	Demanda reativa - UFDR							
	DMCR							

ENERGIA(kWh)

Segmento	Produto	Registrado	Acerto Reg.	Contratado	Take	Acerto Fat.	Faturado ultrapass.	Faturado normal
HFP/Único	Energia ativa	237.650						237.650
	Energia Interruptível							
	Energia reativa - UFER	350						350
	kVArh	87.850						
HP	Energia ativa	19.600						19.600
	Energia Interruptível							
	Energia reativa - UFER							
	kVArh	6.650						
HR	Energia ativa							
	Energia reativa - UFER							
	kVArh							

FATORES

CONSTANTES

Segmento	Fator de Carga	Fator de potência	CONSTANTES	
			RTC	RTP
HFP	0,687		kW	350
HP	0,926		kWh	350
HR			Perdas Transf.	
			Medidor	1,0

Notas:

Tarifa resolução homologatória Aneel (sem impostos):

DMCR máximo ponta considerado: 326 kW.		Dem. At. kW HFP/Único 9.	En. At. kWh HP	0.49288
Demanda máxima fora de ponta/única considerada: 508 kW.		Dem. Reat. kW HFP/Único 9.		
		En. Reat. kWh HFP/Único 0.23919		
		Dem. At. kW HP		30.
		Dem. At. kW HP s/ ICMS		30.
		En. At. kWh HFP/Único 0.35476		



www.cemig.com.br/atendimento

Emergências: 0800 727 7520

Distribuição S.A.

Cemig Distribuição S.A. CNPJ 06.981.180/0001-16 / Insc. Estadual 062.322136.0087
Av. Barbacena, 1.200 - 17º andar - Ala A1 - CEP 30190-131 - Belo Horizonte - MG

Tarifa Social de Energia Elétrica - TSEE foi criada pela
Lei nº 10.438, de 26 de abril de 2002

CASA DE BOMBA PALMEIRENSE
RUA JOSE PINHEIRO BRANDAO 5 CX NR
SAO PEDRO
35430-284 PONTE NOVA, MG
CNPJ 23.802.507/0001-64

Referente a
NOV/2015
Código de Débito Automático:
000090139783

Nº DO CLIENTE
7000058438

88/98

NOTA FISCAL - CONTA DE ENERGIA ELÉTRICA - SÉRIEU - Nº001676295 - PTA Nº16.000114527.70

Classe Serviço Público	Subclasse Água Esgoto e Saneamento	Datas de Leitura ANTERIOR 15/10 ATUAL 15/11 PRÓXIMA 15/12	Datas da Nota Fiscal EMISSÃO 16/11 APRESENTAÇÃO 18/11	Nº DA INSTALAÇÃO 3011609120
----------------------------------	--	---	---	--

Informações Técnicas

Modalidade Tarifária
THS Verde A4

Informações Gerais

Tarifa vigente conforme Res Aneel nº 1.872, de 7/4/2015
Aplicado desconto referente ao serviço público AES.
Conforme DECRETO Nº 46.213, DE 11 DE ABRIL DE 2013, não
será exigido o recolhimento do ICMS sobre a parcela de
Demanda de Potência não utilizada
AGENTE DE RELACIONAMENTO: RICARDO SAMPAIO
E-MAIL: sampaioc@cemig.com.br

Valores Faturados

Descrição	Quantidade	Preço	Valor (R\$)
Demanda Ativa kW HFP/Único	22	11,87335092	261,19
Demanda Ativa kW HFP s/ ICMS	48	9,59488273	460,54
Energia Ativa kWh HFP/Único	10.988	0,46802111	5.142,59
Energia Reativa kWh HFP/Único	451	0,31555403	142,29

Encargos / Cobrança

Desconto Serviço Público	803,13-
Adicional Bandeiras - Já incluído no Valor a Pagar	
Bandeira Vermelha	652,30

Indicadores de Qualidade de Fornecimento

Ponte Nova
Mês: 09/2015

Apurado Mensal	Valores Permitidos:		
	Mensal	Trimestral	Anual
DIC 0,00	4,55	9,11	18,22
FIC 0,00	2,62	5,25	10,50
DMIC 0,00	2,79	-	-
DIGRI 0,00	9,77	-	-

Tensão: Nominal = 13,8 kV Mín. = 12,9 kV Máx. = 14,5 kV
Valor Encargo Uso Sist. Distribuição: R\$1.676,05

Informações de Faturamento

VENCIMENTO
02/12/2015

VALOR A PAGAR
R\$ 5.203,48

Histórico do Consumo

Mês/Ano	DEMANDA (kW)		ENERGIA (kWh)		HR
	HP	HFP	HP	HFP	
OUT/15	0	43	0	14.555	0
SET/15	42	43	369	12.710	0
AGO/15	0	43	0	12.423	0
JUL/15	0	42	0	12.382	0
JUN/15	0	57	0	11.644	0
MAI/15	0	41	0	9.758	0
ABR/15	0	77	0	11.439	0
MAR/15	41	43	41	13.899	0
FEV/15	42	43	123	15.703	0
JAN/15	34	39	41	17.220	0
DEZ/14	27	39	41	15.826	0
NOV/14	40	41	246	15.252	0

Reservado ao Fisco

1877.20E1.A1B0.6294.30E3.BAC1.8F69.3EF7

Base de cálculo(R\$)	ICMS Alíquota(%)	Valor(R\$)	PASEP (R\$)	COFINS (R\$)
4.812,01	18	866,15	58,26	264,32

Ouviodoria CEMIG: 0800 728 3838 - Agência Nacional de Energia Elétrica - ANEEL - Telefone: 167 - Ligação Gratuita de telefones fixos e móveis.



Unidade de Leitura
94040179

Conta Contrato
000090139783

Vencimento
02/12/2015

Total a Pagar
R\$ 5.203,48

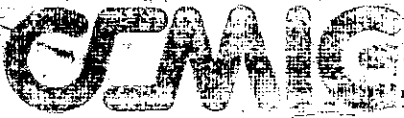

www.cemig.com.br/atendimento

Emergências: 0800 727 7520

Distribuição S.A.

Cemig Distribuição S.A. CNPJ 08.981.180/0001-16 / Insc. Estadual 062.322136.0087
Av. Barbacena, 1.200 - 17º andar - Ala A1 - CEP 30190-131 - Belo Horizonte - MG

Tarifa Social de Energia Elétrica - TSEE foi criada pela
Lei nº 10.438, de 26 de abril de 2002

CASA DE BOMBA PALMEIRENSE
RUA JOSE PINHEIRO BRANDAO 5 CX NR
SAO PEDRO
35430-284 PONTE NOVA, MG
CNPJ 23.802.507/0001-64

Referente a
DEZ/2015
Código de Débito Automático:
000090139783

Nº DO CLIENTE
7000058438

89/98

NOTA FISCAL - CONTA DE ENERGIA ELÉTRICA - SÉRIEU - Nº001997357 - PTA Nº16.000114527.70

Classe Serviço Público	Subclasse Água Esgoto e Saneamento	Datas de Leitura ANTERIOR 15/11 ATUAL 15/12 PRÓXIMA 15/01	Datas da Nota Fiscal EMIÇÃO 17/12 APRESENTAÇÃO 21/12	Nº DA INSTALAÇÃO 3011609120
----------------------------------	--	---	--	--

Informações Técnicas

Modalidade Tarifária
THS Verde A4

Informações Gerais

Tarifa vigente conforme Res Aneel nº 1.872, de 7/4/2015
Aplicado desconto referente ao serviço público AES.
Conforme DECRETO Nº 46.213, DE 11 DE ABRIL DE 2013, não
será exigido o recolhimento do ICMS sobre a parcela de
Demanda de Potência não utilizada
AGENTE DE RELACIONAMENTO: RICARDO SAMPAIO
E-MAIL: sampaio@cemig.com.br
Para maiores informações sobre o número de horas do
indicador DICRI, favor entrar em contato com a CEMIG.

Valores Faturados

Descrição	Quantidade	Preço	Valor (R\$)
Demanda Ativa kW HFP/Único	42	11,72027608	492,28
Demanda Ativa kW HFP s/ ICMS	28	9,49467243	265,84
Energia Ativa kWh HFP/Único	14.596	0,46198724	6.743,14
Energia Reativa kWh HFP/Único	574	0,31148587	178,78

Encargos / Cobrança

Desconto Serviço Público	1.023,66-
Adicional Bandeiras - Já incluído no Valor a Pagar	
Bandeira Vermelha	856,33

Indicadores de Qualidade de Fornecimento

Pontes Nova		Valores Permitidos:		
Mês: 10/2015		Mensal	Trimestral	Anual
Apurado Mensal				
DIC	0,00	4,55	9,11	18,22
FIC	0,00	2,62	5,25	10,50
DMIC	0,00	2,79	-	-
DICRI	1,75	9,77	-	-
Tensão: Nominal = 13,8 kV Mín. = 12,9 kV Máx. = 14,5 kV				
Valor Encargo Uso Sist. Distribuição: R\$ 1.550,97				

Informações de Faturamento

VENCIMENTO

06/01/2016

VALOR A PAGAR

R\$ 6.656,33

Reservado ao Fisco

81CA.08CA.2972.8BDE.1C21.35AF.6D54.1BDD

Mês/Ano	DEMANDA (kW)		ENERGIA (kWh)		HR
	HP	HFP	HP	HFP	
NOV/15	0	22	0	10.988	0
OUT/15	0	43	0	14.555	0
SET/15	42	43	359	12.710	0
AGO/15	0	43	0	12.423	0
JUL/15	0	42	0	12.382	0
JUN/15	0	57	0	11.644	0
MAI/15	0	41	0	9.758	0
ABR/15	0	77	0	11.439	0
MAR/15	41	43	41	13.899	0
FEV/15	42	43	123	15.703	0
JAN/15	34	39	41	17.220	0
DEZ/14	27	39	41	15.826	0

Base de cálculo(R\$)	ICMS Aliquota(%)	Valor(R\$)	PASEP (R\$)	COFINS (R\$)
6.430,36	18	1.157,46	61,90	284,88

Ouidoria CEMIG: 0800 728 3838 - Agência Nacional de Energia Elétrica - ANEEL - Telefone: 167 - Ligação Gratuita de telefones fixos e móveis.



Unidade de Leitura
94040179

Conta Contrato
000090139783

Vencimento
06/01/2016

Total a Pagar
R\$ 6.656,33



www.cemig.com.br/atendimento

Emergências: 0800 727 7520

Distribuição S.A.

Cemig Distribuição S.A. CNPJ 06.981.180/0001-16 / Insc. Estadual 062.322136.0087
Av. Barbacena, 1.200 - 17º andar - Ala A1 - CEP 30190-131 - Belo Horizonte - MGTarifa Social de Energia Elétrica - TSEE foi criada pela
Lei nº 10.438, de 26 de abril de 2002

DEMONSTRATIVO DE GRANDEZAS FATURADAS

Cliente:	CASA DE BOMBA PALMEIRENSE	Unidade:	PONTE NOVA
Instalação:	3011809120	Medidor:	GM1122102984
Subgrupo:	A4	Local de Medição:	Bairro Sao Pedro
Modulação contratual / Horário de ponta:	17:00 as 20:00	Período de Medição:	16/11/2015 a 15/12/2015
		Mês / Ano:	12/2015
		Dias livres:	Dom e Sáb

LEITURAS

Segmentos	HFP/único		HP		HR	
	Leitura anterior	Leitura atual	Leitura anterior	Leitura atual	Leitura anterior	Leitura atual
kW	3.297	3.400	1.568	1.568	0	0
kWh	11.617	11.973	160	160	0	0
kVArh	7.216	7.418	100	100	0	0
UFER	711	725	13	13	0	0
DMCR	3.293	3.399	1.210	1.210	0	0

DEMANDA(kW)

Segmento	Produto	Registrado	Acerto Reg.	Data/Hora	Acerto Fat.	Contratado	Faturado ultrapass.	Faturado normal
HFP/Único	Demanda ativa	41				70		70
	Demanda Energia Interrupt.							
	Demanda reativa - UFDR							
	DMCR	42						
HP	Demanda ativa							
	Demanda Energia Interrupt.							
	Demanda reativa - UFDR							
	DMCR							
HR	Demanda ativa							
	Demanda reativa - UFDR							
	DMCR							

ENERGIA(kWh)

Segmento	Produto	Registrado	Acerto Reg.	Contratado	Take	Acerto Fat.	Faturado ultrapass.	Faturado normal
HFP/Único	Energia ativa	14.240						14.596
	Energia Interruptível							
	Energia reativa - UFER	580						574
	kVArh	8.080						
HP	Energia ativa							
	Energia Interruptível							
	Energia reativa - UFER							
	kVArh							
HR	Energia ativa							
	Energia reativa - UFER							
	kVArh							

FATORES

CONSTANTES

Segmento	Fator de Carga	Fator de potência	CONSTANTES	
			RTC	
HFP	0,529		RTP	40
			kW	40
HP			kWh	40
HR			Perdas Transf.	2,5
			Medidor	1,0

Notas:

Os valores registrados deverão ser acrescidos 2,5 % de perdas de transformação.

Tarifa resolução homologatória Aneel (sem impostos):

Dem. At. kW HFP/Único 9.
Dem. At. kW HFP s/ ICMS 9.
En. Reat. kWh HFP/Único 0.23919
En. At. kWh HFP/Único 0.35476



Zona(s): A, B, C, D, E, F, G, H, I, J, K, L, M, N, O, P, Q, R, S, U, W, Z

ÁGUA

01/98

Ligações	Dom. (A1)	Dom. (A)	Com. (B)	Ind. (C)	Púb. (D)	Out. (O)	Total
Em funcionamento (ATIVAS)	1.366	13.330	849	18	-	-	15.563
Cortadas	153	1.824	372	15	-	-	2.364
- Cortadas (A PEDIDO)	31	621	191	12	-	-	855
- Cortadas (POR FPG)	122	1.203	181	3	-	-	1.509
Estimadas	-	750	133	10	-	-	893
Factíveis	-	-	-	-	-	-	-
Potenciais	-	-	-	-	-	-	-
Novas - NO MÊS	3	34	5	-	-	-	42
Canceladas - NO MÊS	-	-	-	-	-	-	-
Cortadas (A PEDIDO) - NO MÊS	4	26	1	-	-	-	31
Cortadas (POR FPG) - NO MÊS	15	107	5	-	-	-	127
Religadas (sit anterior deslig) - NO MÊS	-	29	1	-	-	-	30
Religadas (sit anterior cortada) - NO MÊS	19	126	7	-	-	-	152
Existentes (ATIVAS+CORTADAS)	1.519	15.154	1.221	33	-	-	17.927
Area construída (M²)	-	-	-	-	-	-	-
- Area construída (ATIVAS)	-	-	-	-	-	-	-
- Area construída (CORTADOS)	-	-	-	-	-	-	-
Economias	Dom. (A1)	Dom. (A)	Com. (B)	Ind. (C)	Púb. (D)	Out. (O)	Total
Em funcionamento (ATIVAS)	1.366	17.727	1.063	24	-	-	20.180
Cortadas	153	1.968	409	18	-	-	2.548
- Cortadas (A PEDIDO)	31	674	202	14	-	-	921
- Cortadas (POR FPG)	122	1.294	207	4	-	-	1.627
Novas - NO MÊS	3	34	5	-	-	-	42
Existentes (ATIVAS+CORTADAS)	1.519	19.695	1.472	42	-	-	22.728
Hidrômetro	Dom. (A1)	Dom. (A)	Com. (B)	Ind. (C)	Púb. (D)	Out. (O)	Total
Parados/defeito - NO MÊS	29	270	34	-	-	-	333
Em funcionamento (INSTAL-COM DEF.)	1.490	14.134	1.054	23	-	-	16.701
Lidos - NO MÊS	1.406	13.436	992	20	-	-	15.854
Não lidos - NO MÊS	113	1.007	98	3	-	-	1.221
Instalados (EXISTENTES)	1.519	14.404	1.088	23	-	-	17.034
Consumo em M3	Dom. (A1)	Dom. (A)	Com. (B)	Ind. (C)	Púb. (D)	Out. (O)	Total
Volume Real	10.091	185.935	26.810	2.134	-	-	224.970
Volume Faturado	15.388	232.572	30.427	2.164	-	-	280.551

ESGOTO

Ligações	Dom. (A1)	Dom. (A)	Com. (B)	Ind. (C)	Púb. (D)	Out. (O)	Total
Em funcionamento (ATIVAS)	1.317	12.000	675	14	-	-	14.006
Cortadas	146	1.526	237	13	-	-	1.922
Novas - NO MÊS	-	4	3	-	-	-	7
Existentes (ATIVAS+CORTADAS)	1.463	13.526	912	27	-	-	15.928
Economias	Dom. (A1)	Dom. (A)	Com. (B)	Ind. (C)	Púb. (D)	Out. (O)	Total
Em funcionamento (ATIVAS)	1.317	16.223	872	19	-	-	18.431
Cortadas	146	1.627	263	15	-	-	2.051
Novas - NO MÊS	-	4	3	-	-	-	7
Existentes (ATIVAS+CORTADAS)	1.463	17.850	1.135	34	-	-	20.482



Zona(s): A, B, C, D, E, F, G, H, I, J, K, L, M, N, O, P, Q, S, U, W, Z

92/98

ÁGUA

Ligações	Dom. (A1)	Dom. (A)	Com. (B)	Ind. (C)	Púb. (D)	Out. (O)	Total
Em funcionamento (ATIVAS)	1.323	13.030	851	18	-	-	15.222
Cortadas	155	1.799	364	15	-	-	2.333
- Cortadas (A PEDIDO)	26	606	185	12	-	-	829
- Cortadas (POR FPG)	129	1.193	179	3	-	-	1.504
Estimadas	-	739	132	10	-	-	881
Factíveis	-	-	-	-	-	-	-
Potenciais	-	-	-	-	-	-	-
Novas - NO MÊS	-	21	14	-	-	-	35
Canceladas - NO MÊS	-	-	-	-	-	-	-
Cortadas (A PEDIDO) - NO MÊS	1	36	5	-	-	-	42
Cortadas (POR FPG) - NO MÊS	39	131	5	-	-	-	175
Religadas (sit anterior deslig) - NO MÊS	5	37	7	-	-	-	49
Religadas (sit anterior cortada) - NO MÊS	27	112	3	-	-	-	142
Existentes (ATIVAS+CORTADAS)	1.478	14.829	1.215	33	-	-	17.555
Area construída (M²)	-	-	-	-	-	-	-
- Area construída (ATIVAS)	-	-	-	-	-	-	-
- Area construída (CORTADOS)	-	-	-	-	-	-	-
Economias	Dom. (A1)	Dom. (A)	Com. (B)	Ind. (C)	Púb. (D)	Out. (O)	Total
Em funcionamento (ATIVAS)	1.323	17.404	1.063	24	-	-	19.814
Cortadas	155	1.953	402	18	-	-	2.528
- Cortadas (A PEDIDO)	26	660	197	14	-	-	897
- Cortadas (POR FPG)	129	1.293	205	4	-	-	1.631
Novas - NO MÊS	-	22	14	-	-	-	36
Existentes (ATIVAS+CORTADAS)	1.478	19.357	1.465	42	-	-	22.342
Hidrômetro	Dom. (A1)	Dom. (A)	Com. (B)	Ind. (C)	Púb. (D)	Out. (O)	Total
Parados/defeito - NO MÊS	21	256	27	-	-	-	304
Em funcionamento (INSTAL-COM DEF.)	1.457	13.834	1.056	23	-	-	16.370
Lidos - NO MÊS	1.355	13.117	972	20	-	-	15.464
Não lidos - NO MÊS	123	1.011	113	3	-	-	1.250
Instalados (EXISTENTES)	1.478	14.090	1.083	23	-	-	16.674
Consumo em M3	Dom. (A1)	Dom. (A)	Com. (B)	Ind. (C)	Púb. (D)	Out. (O)	Total
Volume Real	9.934	194.667	27.973	2.308	-	-	234.882
Volume Faturado	15.107	238.302	31.440	2.338	-	-	287.187

ESGOTO

Ligações	Dom. (A1)	Dom. (A)	Com. (B)	Ind. (C)	Púb. (D)	Out. (O)	Total
Em funcionamento (ATIVAS)	1.287	11.805	675	15	-	-	13.782
Cortadas	147	1.517	238	13	-	-	1.915
Novas - NO MÊS	-	3	5	1	-	-	9
Existentes (ATIVAS+CORTADAS)	1.434	13.322	913	28	-	-	15.697
Economias	Dom. (A1)	Dom. (A)	Com. (B)	Ind. (C)	Púb. (D)	Out. (O)	Total
Em funcionamento (ATIVAS)	1.287	16.007	872	20	-	-	18.186
Cortadas	147	1.627	264	15	-	-	2.053
Novas - NO MÊS	-	3	5	1	-	-	9
Existentes (ATIVAS+CORTADAS)	1.434	17.634	1.136	35	-	-	20.239



Zona(s): A, B, C, D, E, F, G, H, I, J, K, L, M, N, O, P, Q, S, U, W, Z

ÁGUA

Ligações	Dom. (A1)	Dom. (A)	Com. (B)	Ind. (C)	Púb. (D)	Out. (O)	Total
Em funcionamento (ATIVAS)	1.315	13.053	863	18	-	-	15.249
Cortadas	163	1.800	362	15	-	-	2.340
- Cortadas (A PEDIDO)	29	600	186	12	-	-	827
- Cortadas (POR FPG)	134	1.200	176	3	-	-	1.513
Estimadas	-	736	132	10	-	-	878
Factíveis	-	-	-	-	-	-	-
Potenciais	-	-	-	-	-	-	-
Novas - NO MÊS	-	22	14	-	-	-	36
Canceladas - NO MÊS	-	1	-	-	-	-	1
Cortadas (A PEDIDO) - NO MÊS	4	22	2	-	-	-	28
Cortadas (POR FPG) - NO MÊS	32	152	10	-	-	-	194
Religadas (sit anterior deslig) - NO MÊS	1	28	1	-	-	-	30
Religadas (sit anterior cortada) - NO MÊS	26	145	13	-	-	-	184
Existentes (ATIVAS+CORTADAS)	1.478	14.853	1.225	33	-	-	17.589
Area construída (M²)	-	-	-	-	-	-	-
- Area construída (ATIVAS)	-	-	-	-	-	-	-
- Area construída (CORTADOS)	-	-	-	-	-	-	-
Economias	Dom. (A1)	Dom. (A)	Com. (B)	Ind. (C)	Púb. (D)	Out. (O)	Total
Em funcionamento (ATIVAS)	1.315	17.436	1.074	24	-	-	19.849
Cortadas	163	1.953	401	18	-	-	2.535
- Cortadas (A PEDIDO)	29	654	198	14	-	-	895
- Cortadas (POR FPG)	134	1.299	203	4	-	-	1.640
Novas - NO MÊS	-	22	14	-	-	-	36
Existentes (ATIVAS+CORTADAS)	1.478	19.389	1.475	42	-	-	22.384
Hidrômetro	Dom. (A1)	Dom. (A)	Com. (B)	Ind. (C)	Púb. (D)	Out. (O)	Total
Parados/defeito - NO MÊS	24	285	33	-	-	-	342
Em funcionamento (INSTAL-COM DEF.)	1.454	13.832	1.060	23	-	-	16.369
Lidos - NO MÊS	1.355	13.156	1.008	21	-	-	15.540
Não lidos - NO MÊS	123	999	87	2	-	-	1.211
Instalados (EXISTENTES)	1.478	14.117	1.093	23	-	-	16.711
Consumo em M3	Dom. (A1)	Dom. (A)	Com. (B)	Ind. (C)	Púb. (D)	Out. (O)	Total
Volume Real	10.604	197.826	28.489	2.436	-	-	239.355
Volume Faturado	15.395	240.103	31.991	2.466	-	-	289.955

ESGOTO

Ligações	Dom. (A1)	Dom. (A)	Com. (B)	Ind. (C)	Púb. (D)	Out. (O)	Total
Em funcionamento (ATIVAS)	1.279	11.817	685	15	-	-	13.796
Cortadas	155	1.524	236	13	-	-	1.928
Novas - NO MÊS	1	2	5	-	-	-	8
Existentes (ATIVAS+CORTADAS)	1.434	13.341	921	28	-	-	15.724
Economias	Dom. (A1)	Dom. (A)	Com. (B)	Ind. (C)	Púb. (D)	Out. (O)	Total
Em funcionamento (ATIVAS)	1.279	16.028	881	20	-	-	18.208
Cortadas	155	1.633	263	15	-	-	2.066
Novas - NO MÊS	1	2	5	-	-	-	8
Existentes (ATIVAS+CORTADAS)	1.434	17.661	1.144	35	-	-	20.274



Zona(s): A, B, C, D, E, F, G, H, I, J, K, L, M, N, O, P, Q, S, U, W, Z

ÁGUA

94/98

Ligações	Dom. (A1)	Dom. (A)	Com. (B)	Ind. (C)	Púb. (D)	Out. (O)	Total
Em funcionamento (ATIVAS)	1.327	13.093	871	18	-	-	15.309
Cortadas	151	1.790	354	15	-	-	2.310
- Cortadas (A PEDIDO)	27	606	176	12	-	-	821
- Cortadas (POR FPG)	124	1.184	178	3	-	-	1.489
Estimadas	-	737	132	10	-	-	879
Factíveis	-	-	-	-	-	-	-
Potenciais	-	-	-	-	-	-	-
Novas - NO MÊS	-	22	8	-	-	-	30
Canceladas - NO MÊS	-	-	-	-	-	-	-
Cortadas (A PEDIDO) - NO MÊS	-	34	-	-	-	-	34
Cortadas (POR FPG) - NO MÊS	11	72	11	-	-	-	94
Religadas (sit anterior deslig) - NO MÊS	2	29	10	-	-	-	41
Religadas (sit anterior cortada) - NO MÊS	21	88	9	-	-	-	118
Existentes (ATIVAS+CORTADAS)	1.478	14.883	1.225	33	-	-	17.619
Area construída (M²)	-	-	-	-	-	-	-
- Area construída (ATIVAS)	-	-	-	-	-	-	-
- Area construída (CORTADOS)	-	-	-	-	-	-	-
Economias	Dom. (A1)	Dom. (A)	Com. (B)	Ind. (C)	Púb. (D)	Out. (O)	Total
Em funcionamento (ATIVAS)	1.327	17.376	1.080	24	-	-	19.807
Cortadas	151	1.937	393	18	-	-	2.499
- Cortadas (A PEDIDO)	27	660	188	14	-	-	889
- Cortadas (POR FPG)	124	1.277	205	4	-	-	1.610
Novas - NO MÊS	-	22	8	-	-	-	30
Existentes (ATIVAS+CORTADAS)	1.478	19.313	1.473	42	-	-	22.306
Hidrômetro	Dom. (A1)	Dom. (A)	Com. (B)	Ind. (C)	Púb. (D)	Out. (O)	Total
Parados/defeito - NO MÊS	25	260	24	-	-	-	309
Em funcionamento (INSTAL-COM DEF.)	1.453	13.886	1.069	23	-	-	16.431
Lidos - NO MÊS	1.351	13.216	1.006	20	-	-	15.593
Não lidos - NO MÊS	127	968	89	3	-	-	1.187
Instalados (EXISTENTES)	1.478	14.146	1.093	23	-	-	16.740
Consumo em M3	Dom. (A1)	Dom. (A)	Com. (B)	Ind. (C)	Púb. (D)	Out. (O)	Total
Volume Real	9.535	182.882	29.170	2.294	-	-	223.881
Volume Faturado	14.885	229.099	32.808	2.315	-	-	279.107

ESGOTO

Ligações	Dom. (A1)	Dom. (A)	Com. (B)	Ind. (C)	Púb. (D)	Out. (O)	Total
Em funcionamento (ATIVAS)	1.291	11.859	691	15	-	-	13.856
Cortadas	143	1.512	230	13	-	-	1.898
Novas - NO MÊS	-	2	7	-	-	-	9
Existentes (ATIVAS+CORTADAS)	1.434	13.371	921	28	-	-	15.754
Economias	Dom. (A1)	Dom. (A)	Com. (B)	Ind. (C)	Púb. (D)	Out. (O)	Total
Em funcionamento (ATIVAS)	1.291	15.970	885	20	-	-	18.166
Cortadas	143	1.615	257	15	-	-	2.030
Novas - NO MÊS	-	2	7	-	-	-	9
Existentes (ATIVAS+CORTADAS)	1.434	17.585	1.142	35	-	-	20.196



Zona(s): A, B, C, D, E, F, G, H, I, J, K, L, M, N, O, P, Q, R, S, U, W, Z

ÁGUA

95) 98

Ligações	Dom. (A1)	Dom. (A)	Com. (B)	Ind. (C)	Púb. (D)	Out. (O)	Total
Em funcionamento (ATIVAS)	1.356	13.410	875	18	-	-	15.659
Cortadas	165	1.852	365	15	-	-	2.397
- Cortadas (A PEDIDO)	28	623	182	12	-	-	845
- Cortadas (POR FPG)	137	1.229	183	3	-	-	1.552
Estimadas	-	746	133	10	-	-	889
Factíveis	-	-	-	-	-	-	-
Potenciais	-	-	-	-	-	-	-
Novas - NO MÊS	-	21	7	-	-	-	28
Canceladas - NO MÊS	-	-	-	-	-	-	-
Cortadas (A PEDIDO) - NO MÊS	2	15	3	-	-	-	20
Cortadas (POR FPG) - NO MÊS	14	60	2	-	-	-	76
Religadas (sit anterior deslig) - NO MÊS	2	12	-	-	-	-	14
Religadas (sit anterior cortada) - NO MÊS	6	40	2	-	-	-	48
Existentes (ATIVAS+CORTADAS)	1.521	15.262	1.240	33	-	-	18.056
Area construída (M²)	-	-	-	-	-	-	-
- Area construída (ATIVAS)	-	-	-	-	-	-	-
- Area construída (CORTADOS)	-	-	-	-	-	-	-
Economias	Dom. (A1)	Dom. (A)	Com. (B)	Ind. (C)	Púb. (D)	Out. (O)	Total
Em funcionamento (ATIVAS)	1.356	17.695	1.085	24	-	-	20.160
Cortadas	165	2.002	404	18	-	-	2.589
- Cortadas (A PEDIDO)	28	679	194	14	-	-	915
- Cortadas (POR FPG)	137	1.323	210	4	-	-	1.674
Novas - NO MÊS	-	21	7	-	-	-	28
Existentes (ATIVAS+CORTADAS)	1.521	19.697	1.489	42	-	-	22.749
Hidrômetro	Dom. (A1)	Dom. (A)	Com. (B)	Ind. (C)	Púb. (D)	Out. (O)	Total
Parados/defeito - NO MÊS	18	158	19	1	-	-	196
Em funcionamento (INSTAL-COM DEF.)	1.503	14.358	1.088	22	-	-	16.971
Lidos - NO MÊS	1.482	13.938	1.033	20	-	-	16.473
Não lidos - NO MÊS	39	594	76	3	-	-	712
Instalados (EXISTENTES)	1.521	14.516	1.107	23	-	-	17.167
Consumo em M3	Dom. (A1)	Dom. (A)	Com. (B)	Ind. (C)	Púb. (D)	Out. (O)	Total
Volume Real	4.895	142.239	13.221	2.413	-	-	162.768
Volume Faturado	7.247	169.868	16.006	2.437	-	-	195.558

ESGOTO

Ligações	Dom. (A1)	Dom. (A)	Com. (B)	Ind. (C)	Púb. (D)	Out. (O)	Total
Em funcionamento (ATIVAS)	1.310	12.074	691	15	-	-	14.090
Cortadas	155	1.551	233	13	-	-	1.952
Novas - NO MÊS	-	3	2	-	-	-	5
Existentes (ATIVAS+CORTADAS)	1.465	13.625	924	28	-	-	16.042
Economias	Dom. (A1)	Dom. (A)	Com. (B)	Ind. (C)	Púb. (D)	Out. (O)	Total
Em funcionamento (ATIVAS)	1.310	16.186	885	20	-	-	18.401
Cortadas	155	1.657	260	15	-	-	2.087
Novas - NO MÊS	-	3	2	-	-	-	5
Existentes (ATIVAS+CORTADAS)	1.465	17.843	1.145	35	-	-	20.488

Data Base:

Bairro	Micromedicação (m³)	Volume Fat. (m³)	Nº Ligações	Nº Economias
Alameda do Triângulo	287	353	23	24
Alto da Boa Vista	210	271	14	20
Ana Florência	2771	3321	239	243
Antar Vile Guarapiranga	123	129	7	7
Bom Pastor	1027	1226	97	97
Bom Viver	491	494	21	25
CDI	725	797	21	21
Centro	24929	30973	1367	2186
Chácara das Flores	242	350	26	28
Chácara Vasconcellos	2	10	1	1
Cidade Nova	22055	22917	334	345
Copacabana	2173	2632	155	185
Esplanada	6202	6202	403	471
Fátima	13550	16894	1138	1246
Fazenda Massangano	483	627	43	45
Fortaleza	8075	8500	218	221
Guarapiranga	21055	23261	638	1467
Jardim	697	854	13	39
Nova Almeida	1907	1907	138	210
Nova Copacabana	1053	1260	97	99
Novo Horizonte	4104	4641	303	315
NS Auxiliadora	2805	2998	95	142
Palmeiras	30658	30658	1053	2211
Palmeirense	2332	2896	195	208
Paraíso	2266	2549	121	131
Passa Tempo	1320	1483	58	60
Pontal	3104	3777	254	260
Progresso	1035	1168	54	56
Rasa	8220	9561	509	547
Recanto das Pedras	1670	1670	75	141
Sagrado Coração de Jesus	15941	19479	1289	1473
Santa Tereza	4032	4728	185	226
Santo Antônio/Centro	2272	2272	191	191
Santo Antônio/Palmeiras	16936	19876	1043	1337
São Geraldo	6456	7792	550	583
São Judas Tadeu	2964	3536	232	261
São Pedro	8006	9580	634	678
Sumaré	1253	1508	99	105
Triângulo	19940	24005	1344	1635
Triângulo Novo	7938	9766	641	732
Vale do Ipê	906	986	42	59
Vale Suíço	515	682	55	55
Vale Verde	2784	2938	99	136
Vau-açu	3976	4910	328	331
Vila Alexandrina	347	367	9	33
Vila Alvarenga	1730	2360	162	189
Vila Centenário	1835	2264	120	148
Vila Oliveira	4542	5481	323	379
Vila Pacheco	773	888	55	59
Wilson de Carvalho	117	140	9	9
Abastecidos pela ETA	259951	297140	14437	18974
Abastecidos por poço	8883	10797	683	696

97/98

Micromedicação Dez/13 ETA	361,04 m³/h
Faturado Dez/13 ETA	412,69 m³/h
Macromedicação Dez/13 ETA	629,59 m³/h
Perda na distribuição	268,55 m³/h
% da perda na distribuição	42,65 %
Perda de faturamento	216,90 m³/h
% da perda de faturamento	34,45 %

98/98

Ponte Nova (MG), 20 de abril de 2016

Como chefe do setor de compras e licitação, informo à Câmara Municipal de Ponte Nova, em resposta à indicação protocolada nº 328/2016, para o item onde solicita **cópia do processo licitatório e respectivo contrato para contratação de empresa para manutenção das válvulas de pressão**, que o setor **não** realizou nenhum processo licitatório para tal contratação. A empresa que realizou o programa de redução de perdas ainda tem responsabilidades em período de garantia do serviço prestado.

Sem mais para o momento.

Subscribo-me com elevada estima e consideração.

Atenciosamente,



DANIELLE A.A. DOS SANTOS

Chefe do setor de compras

Danielle A. Alvarenga dos Santos
Oficial Administrativo
Mat.: 559