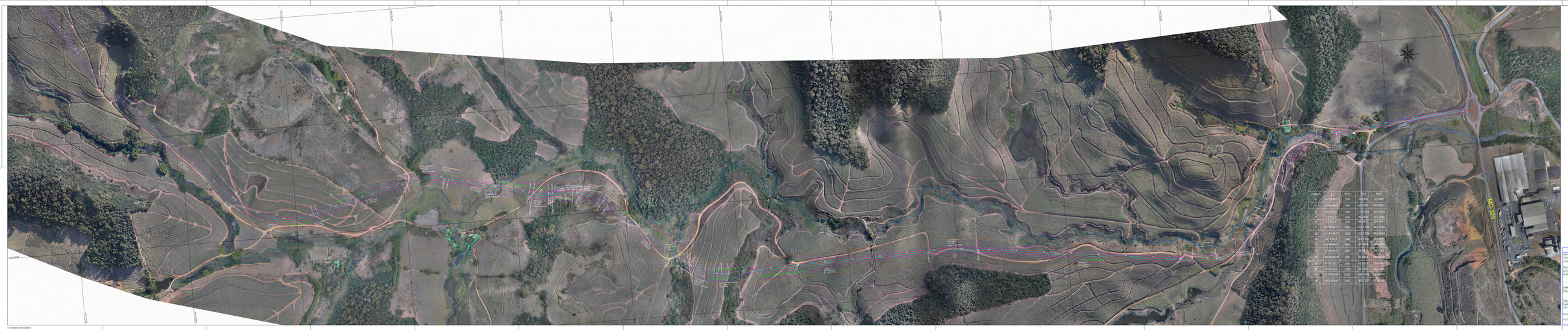

CURVA	Norte	Leste	Raio
1	10°17'18,0"	100	76,0000	50,9000
2	12°04'08,7"	150	42,0000	123,0000
3	6°03'07,1"	400	112,0000	605,2000
4	10°01'27,1"	150	26,0000	117,7000
5	3°05'11,4"	250	26,0000	134,7000
6	11°18'38,2"	150	29,0000	151,1000
7	12°04'08,7"	150	112,0000	590,8000
8	12°14'45,4"	300	38,0000	224,0000
9	19°18'06,5"	200	34,0000	301,8000
10	12°04'08,7"	300	49,0000	147,1000
11	14°23'31,4"	200	31,0000	156,2000
12	6°03'07,1"	200	91,0000	240,4000
13	8°20'21,7"	200	26,0000	145,0000
14	15°53'08,1"	250	130,0000	571,6000
15	10°01'27,1"	250	141,0000	1,0000

Eixo da via

SEÇÃO TRANSVERSAL TIPO
Representação de Trecho em Tangente

Convenções

- Acidentes
- BR-135
- Abastecimento
- Poço
- Hidrografia
- Pedra
- Faixa de Domínio
- Aeroporto/Pista
- Área Rodeira
- Área Arqueológica
- Igreja, Cemitério
- Cerca
- Lapa
- Trilha
- Rochedo elevado

Escala Gráfica

0 50 100 150 200m

Coordenadas Georreferenciadas ao Sistema Geodésico Brasileiro: Sistema UTM - Meridiano Central 45°WGr - Datum SIRGAS 2000

ESTRADA MUNICIPAL SOB JURISDIÇÃO DO MUNICÍPIO DE PONTE NOVA/MG

Interessado: Prefeitura Municipal de Ponte Nova - CNPJ: 22.001.409/0001-04

Local: Padre Pedro Cecílio Trecho Limites Piaui Acima km 5,9 - km 10,0+40

Localização: Entrada Do Pedro Pedro Cecílio - Município: Ponte Nova

Processo Protocolo nº: Data: __/__/__

Autorização para Elaboração de Projeto nº: Data: __/__/__

Interessado: Data: __/__/__

ASSINATURA

Empresa: Prefeitura Municipal de Ponte Nova CNPJ: 22.001.409/0001-04

Projetista: Eng. Agrimensor Ernesto Cunha de Oliveira

Data: 25/10/2020

ASSINATURA

CREA nº: 011.504/D Revisão Nº: Tela:Prac (3:1)Prc=1,4*1,7(1,94851)-0,60

Coordenadas: Sistema Geodésico Brasileiro - Datum SIRGAS 2000

UTM Nº: 23,5,0,0,0,0,0 Cidade: Ponte Nova Estado:MG

Escala: Unidade da Escala:

1:2.000 LEVANTAMENTO AEROFOTOGRAMÉTRICO

Folha: 2/2