PREFEITURA MUNICIPAL DE PONTE NOVA
ESTADO DE MINAS GERAIS

Anexo Projeto arquitetônico

Of. nº 445 / GABI / 2019

Ponte Nova, 30 de julho de 2019.

À Sua Excelência a Senhora
Vereadora Ana Maria Ferreira Proença
Presidente da Câmara Municipal de Ponte Nova
Ponte Nova – MG

ASSUNTO: Projeto de Lei Nº 3.679 /2019.

Senhora Presidente,

Estamos encaminhando, para apreciação desta Casa, o **PROJETO DE LEI Nº 3.679/2019, que Autoriza o Poder Executivo a conceder à empresa Pro Artes Confecção Ltda. o direito de uso de bem público da área que especifica.**

Atenciosamente,

Wagner Mol Guimarães
Prefeito Municipal

CÂMARA MUNICIPAL DE
PONTE NOVA - MG
Recebido em 31/07/19
Protocolo nº 599/2019
Terezinha de Jesus Abreu Rodrigues

Av. Caetano Marinho, 306 – Centro – Ponte Nova/MG – CEP 35430-001 – Telefax: (31) 3819-5454

PREFEITURA MUNICIPAL DE PONTE NOVA
ESTADO DE MINAS GERAIS

PROJETO DE LEI Nº 3.679/2019

Autoriza o Poder Executivo a conceder à empresa Pro Artes Confecção Ltda o direito de uso de bem público da área que especifica.

Exposição de Motivos

Senhores Vereadores e Vereadoras,

A Lei Municipal n° 3.589/2011 dispõe sobre a concessão de incentivos fiscais e econômicos para empresas que se estabelecerem na cidade de Ponte Nova ou nela ampliarem suas atividades, e inclui, no rol de benefícios, a concessão do direito de uso de área pertencente ao poder público municipal pelo prazo de 5 (cinco) anos, prorrogável por períodos iguais ou inferiores (art. 2°, II, alínea "c").

A aprovação do referido benefício econômico depende da aprovação da Comissão de Desenvolvimento Econômico (CODE) e deve ser precedida de publicação e ampla divulgação de edital contendo a localização das áreas disponíveis para concessão, respectivas dimensões e outras informações julgadas necessárias, fixando prazo para os interessados protocolarem na Prefeitura os formulários de solicitação de incentivos.

No caso em tela, o projeto de lei encontra-se em conformidade com a Lei Municipal 3.589/2011, já que a concessão pretendida foi devidamente apreciada e aprovada pela CODE, como se extrai da ata anexa, e também foi precedida do Edital n° 001/2018, referente ao Chamamento Público de Concessão de Incentivo Econômico no Distrito Industrial Abel Pesqueira Moreira.

Assim, acreditando que a autorização para o Poder Executivo conceder o direito de uso do imóvel público especificado à empresa Pro Artes Confecção Ltda contribuirá para o processo de desenvolvimento econômico do Município, contamos com a aprovação do Poder Legislativo e nos colocamos à disposição para qualquer esclarecimento.

Ponte Nova, 30 de julhode 2019.

Wagner Mol Guimarães
Prefeito Municipal

Sandra Regina Brandão Guimarães
Secretária Municipal de Planejamento e Desenvolvimento Econômico

PREFEITURA MUNICIPAL DE PONTE NOVA
ESTADO DE MINAS GERAIS

PROJETO DE LEI Nº 3.679/2019

Autoriza o Poder Executivo a conceder à empresa Pro Artes Confecção Ltda o direito de uso de bem público da área que especifica.

A Câmara Municipal de Ponte Nova aprova e eu, Prefeito Municipal, sanciono a seguinte Lei:

Art. 1º Fica o Executivo Municipal autorizado a conceder, por meio de termo de concessão de direito de uso, o lote 8 da Quadra E, com 1.711,10 m², no Distrito Industrial Abel Pesqueira Moreira, conforme croqui constante do anexo desta Lei, para a empresa Pro Artes Confecção Ltda, CNPJ 00.778.976/0001-90, Insc. Est. 521.826.097.00-85, localizada na Rua Dr. José Vieira Martins, 182 – Palmeiras, Ponte Nova –MG.

§ 1º A área referida no *caput* encontra-se registrada no Cartório de Registro de Imóveis com matrícula nº 27.269.

§ 2º Para efeitos patrimoniais, dá-se ao terreno referido o valor de R$ 185.913,12 (cento e oitenta e cinco mil, novecentos e treze reais e doze centavos).

§ 3º O termo citado no *caput* deste artigo é instrumento hábil a autorizar a utilização da área para instalação e efetivo funcionamento do empreendimento.

§ 4º A imissão na posse do terreno fica condicionada à apresentação pela beneficiária do projeto básico e executivo, incluindo memorial descritivo e detalhamento do empreendimento.

Art. 2º Fica autorizada a doação do lote à empresa mencionada no artigo 1º desta Lei ao vencimento do prazo da concessão de uso, ou antes, a critério do Poder Público, obedecidas as disposições legais, especialmente o artigo 2º, II, "d" da Lei Municipal nº 3.589/2011.

Art. 3º A concessão e a doação previstas nesta Lei encontram-se em conformidade com a Lei Municipal nº 3.589/2011, que dispõe sobre a concessão de incentivos fiscais e econômicos para empresas que se estabelecerem no município de Ponte Nova ou nele ampliarem suas atividades.

Art. 4º A empresa beneficiada pela presente Lei sujeita-se aos encargos e condicionamentos dos artigos 2º a 4º da Lei Municipal nº 3.589/2011, sob pena de reversão do imóvel ao patrimônio do Município.

Art. 5º Esta Lei entra em vigor na data de sua publicação.

Art. 6º Revogam-se disposições contrárias.

Ponte Nova, 30 de julho de 2019.

Wagner Mol Guimarães
Prefeito Municipal

Sandra Regina Brandão Guimarães
Secretária Municipal de Planejamento e Desenvolvimento Econômico

REQUERIMENTO

PREFEITURA MUNICIPAL DE PONTE NOVA
MINAS GERAIS
Av. Caetano Marinho, 306 / - Centro Historico
CEP.: 35.430-001 PONTE NOVA
CGC/CNPJ.: 23.804.149/0001-29 Fone:(31)3819-5454

PREFEITURA MUNICIPAL - PONTE NOVA - MG

FOLHA: 1

Protocolo Externo

030119/2018

05/09/2018 13:04:05

DADOS DO PROCESSO

Requerente.....: 000689 - PRO ARTES CONFECCAO LTDA ME
CNPJ.....: 00.778.976/0001-90 Fone: (31)3817-1788
Endereço.....: RUA Doutor José Vieira Martins, 182 Compl.: Não informado
Bairro.....: Palmeiras Cep.:35.430-233
Município.....: Ponte Nova Previsão Entrega/Resposta: / /
Assunto....: SOLICITAÇÃO/SOLICITAÇÕES DIVERSAS

Observação.....: DE INCENTIVO ECONOMICO 001/2018

☐ CPF

Documentos.....:

031 38171788

000689 - PRO ARTES CONFECCAO LTDA ME 031 988630660

ORIGEM: 001016-MAGDA MARIA GOMES PEREIRA DINIZ/001-PREFEITURA MUNICIPAL DE PONTE NOVA/028-CEN DE PROTOCOLO

As informações serão prestadas somente com a apresentação deste.

Memory Informática Ltda - Belo Horizonte - MG - (0XX) (31) 2126-6388 - memory@memory.com.br

PREFEITURA MUNICIPAL - PONTE NOVA - MG
04



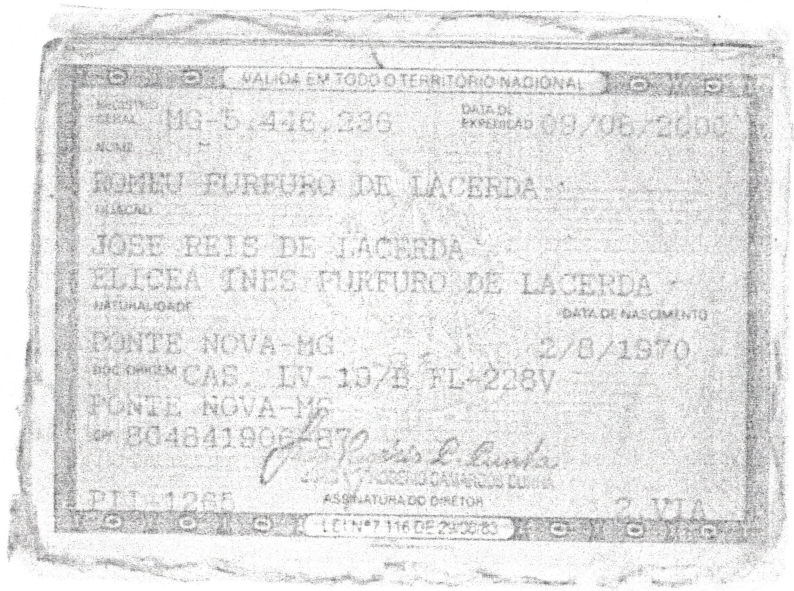



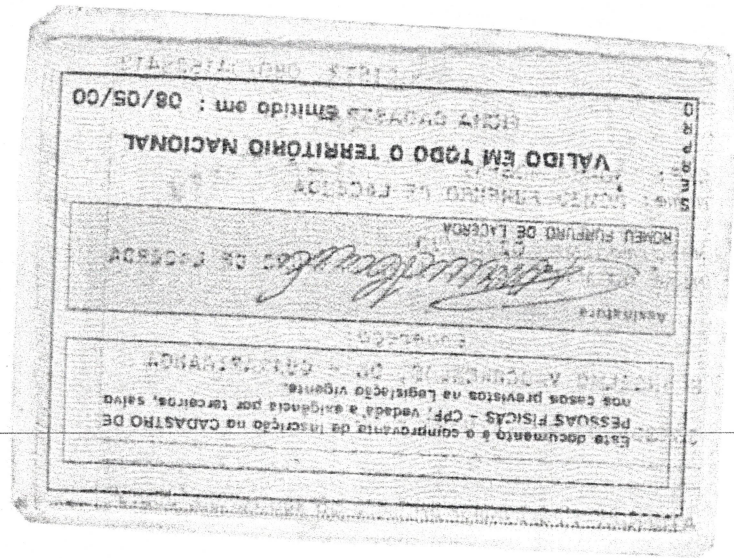

REPUBLICA FEDERATIVA DO BRASIL

ESTADO DE MINAS GERAIS

POLICIA CIVIL DO ESTADO DE MINAS GERAIS

INSTITUTO DE IDENTIFICAÇÃO

P. NOVA

21768





Samanta de Freitas Veloso

ASSINATURA DO TITULAR

CARTEIRA DE IDENTIDADE

MINISTÉRIO DA FAZENDA

Secretaria da Receita Federal

CPF

Cadastro de Pessoas Físicas

Número de Inscrição

036.042.786-35

Nome

SAMANTA DE FREITAS VELOSO

Nascimento

20/12/1978

PREFEITURA MUNICIPAL - PONTE NOVA - MG

05

CNPJ

PREFEITURA MUNICIPAL - PONTE NOVA - MG 06

Comprovante de Inscrição e de Situação Cadastral

Contribuinte,

Confira os dados de Identificação da Pessoa Jurídica e, se houver qualquer divergência, providencie junto à RFB a sua atualização cadastral.

A informação sobre o porte que consta neste comprovante é a declarada pelo contribuinte.

REPÚBLICA FEDERATIVA DO BRASIL

CADASTRO NACIONAL DA PESSOA JURÍDICA

NÚMERO DE INSCRIÇÃO	COMPROVANTE DE INSCRIÇÃO E DE SITUAÇÃO CADASTRAL	DATA DE ABERTURA
00.778.976/0001-90 MATRIZ		24/08/1995

NOME EMPRESARIAL	PRO ARTES CONFECCAO LTDA
TÍTULO DO ESTABELECIMENTO (NOME DE FANTASIA)	********
PORTE	ME
CÓDIGO E DESCRIÇÃO DA ATIVIDADE ECONÔMICA PRINCIPAL	14.12-6-01 - Confecção de peças de vestuário, exceto roupas íntimas e as confeccionadas sob medida
CÓDIGO E DESCRIÇÃO DAS ATIVIDADES ECONÔMICAS SECUNDÁRIAS	14.13-4-01 - Confecção de roupas profissionais, exceto sob medida 18.13-0-99 - Impressão de material para outros usos
CÓDIGO E DESCRIÇÃO DA NATUREZA JURÍDICA	206-2 - Sociedade Empresária Limitada
LOGRADOURO	R DOUTOR JOSE VIEIRA MARTINS
NÚMERO	182
COMPLEMENTO	CASA;
CEP	35.430-233
BAIRRO/DISTRITO	PALMEIRAS
MUNICÍPIO	PONTE NOVA
UF	MG
ENDEREÇO ELETRÔNICO	GRIJOCONTABILIDADE@HOTMAIL.COM
TELEFONE	(31) 3817-1788 / (31) 3817-4053
ENTE FEDERATIVO RESPONSÁVEL (EFR)	*****
SITUAÇÃO CADASTRAL	ATIVA
DATA DA SITUAÇÃO CADASTRAL	07/10/2005
MOTIVO DE SITUAÇÃO CADASTRAL	
SITUAÇÃO ESPECIAL	********
DATA DA SITUAÇÃO ESPECIAL	********

Aprovado pela Instrução Normativa RFB nº 1.634, de 06 de maio de 2016.

Emitido no dia **30/08/2018** às **09:20:51** (data e hora de Brasília). Página: **1/1**

Consulta QSA / Capital Social | Voltar

Preparar Página para Impressão

CONTRATO SOCIAL

Contrato Social

CARTÓRIO MAURO RIBEIRO
Registro de Protestos, Títulos e Documentos e Civil das Pessoas Jurídicas
Mauro José Mayrink Ribeiro - Oficial
PONTE NOVA - MINAS

SÓCIOS: a) AMALIA DE FREITAS VELOSO, Brasileira, nacionalidade, Costureira, profissão, Casada, estado civil, nascido em Maurício, identidade n.o RG: 55.204, exp. pelo SSP/MG; CPF n.o 993 936-20

residente à Av. Fco. Vieira Martins, 97/1106, Palmeiras

cidade de Ponte Nova estado Minas Gerais.

b) JOANA MARIA SOUBRÉ, Brasileira, nacionalidade, Bancária, profissão, Casada, estado civil, nascido em 17 / 01 / 52, Identidade n.o M-1.347.527 exp. pelo SSP/MG; CPF n.o 164 099 656-72

residente à Rua Dr. Otavio Soares - 630 - Palmeiras

cidade de Ponte Nova estado Minas Gerais.

c) *, * * * * * * *, nacionalidade, * * * * * * *, profissão, * * * * * * *, estado civil, nascido em * * / * * / * *, identidade n.o * * * * * * * * * * exp. pelo * * * * * * *; CPF n.o * * * * * * * * * *

residente à * * * * * * * * * * * * * * * * * * *

Poder Judiciário do Estado de Minas Gerais
Corregedoria Geral de Justiça
Selo de Fiscalização
AXD 78754

PREFEITURA MUNICIPAL - PONTE NOVA - MG - TRIBUTOS
08

ALTERAÇÃO CONTRATUAL Fl. 01

AMALIA DE FREITAS VELOSO, brasileira, casada com comunhão total de bens, costureira, natural de Ponte Nova,Mg, nascida no dia 22.10.1941, CPF 087 993 936-20, C.I. nº 55.204, expedida pela SSP/MG, residente e domiciliada na Av. Francisco Vieira Martins, nº 97, Aptº 1106, CEP nº 35430-226, Palmeiras, Ponte Nova,Mg; JOANA MARIA SODRÉ, brasileira, casada com comunhão total de bens, aposentada, natural de Ponte Nova, Mg, nascida aos 17.01.1952, CPF 164.099.656-72 C.I. M-1.347.527, expedida pela SSP/MG, residente e domiciliada na Rua Dr. Otavio Soares, nº 630, CEP 35430-229, Palmeiras, Ponte Nova,Mg, sócias da sociedade empresarial ATELIER PELINSARI LTDA-ME, com sede na Av. Dom Bosco, nº 276, CEP nº 35430-232, Palmeiras, Ponte Nova,Mg, inscrita no CNPJ 00 778 976/0001-90, registrada no Cartório de Registro de Títulos e Documentos e Civil das Pessoas Jurídicas de Ponte Nova,Mg, sob o nº 5.189, Livro C-2, em 23.08.1995, para sua primeira Alteração e para sua atualização cadastral, declaram o seguinte:

= CONSOLIDAÇÃO DO CONTRATO P/ ADEQUAR AO NOVO CÓDIGO CIVIL=

PRIMEIRO - A sociedade gira sob o nome empresarial de ATELIER PELINSARI LTDA-ME, com sede na Av. Dom Bosco, nº 276, CEP nº 35430-232, Palmeiras, Ponte Nova,Mg;

SEGUNDO - Nesta data, é admitida na sociedade a nova sócia SAMANTA DE FREITAS VELOSO, brasileira, solteira, comerciante, natural de Ponte Nova,Mg, nascida aos 20.12.1978, CPF Nº 036 042 786-35, CI: M-8.628.005, expedida pela SSP/MG, residente e domiciliada na Av. Dom Bosco, nº 276, em Palmeiras, Ponte Nova,Mg;

TERCEIRO - O capital social que era de R$ 100,00 (Cem Reais), dividido em 50 (Cinquenta) quotas de valor nominal de R$2,00(Dois Reais) totalmente integralizadas em moeda corrente no país, passa a ser agora de R$ 1.000,00 (Hum Mil Reais), dividido em 20(vinte) quotas de R$50,00 (Cinquenta Reais)cada uma, sendo o acréscimo de R$900,00(Novecentos Reais), totalmente integralizados neste ato em moeda corrente no país, ficando a divisão entre as sócias da seguinte forma:

AMALIA DE FREITAS VELOSO - 09 quotas .....R$ 450,00
JOANA MARIA SODRÉ - 09 quotas .....R$ 450,00
SAMANTA DE FREITAS VELOSO - 02 quotas .....R$ 100,00

PREFEITURA MUNICIPAL - PONTE NOVA - MG
09

QUARTO - O objetivo da sociedade é execução de serviços de costuras em geral;

QUINTO - A sociedade iniciou suas atividades em 25 de Agosto de 1995, e seu prazo de duração é indeterminado;

SEXTO - As quotas da sociedade são indivisíveis e não poderão ser cedidas ou transferidas a terceiros sem o consentimento das outras sócias, a quem ficam asseguradas, em igualdade de condições e preço, o direito de preferencia para sua aquisição, se postas à venda, formalizando, se realizada a cessão delas, a alteração contratual pertinente;

SETIMO - A responsabilidade de cada sócia é restrita ao valor de suas quotas, mas todas respondem solidariamente pela integralização do capital social;

OITAVO - A administração da sociedade caberá às sócias AMALIA DE FREITAS VELOSO e JOANA MARIA SODRÉ com poderes e atribuições de assinar todos os documentos da sociedade em conjunto ou individualmente, sendo autorizado o uso do nome empresarial, vedado no entanto, em atividades estranhas ao de interesse social, ou assumir obrigações seja em favor do outra quotista ou de terceiros, bem como onerar ou alienar bens imóveis da sociedade, sem autorização da outra sócia;

NONO - Ao término de cada exercicio social em 31 de Dezembro, as administradoras prestarão contas justificadas de sua administração, procedendo a elaboração do inventário, do balanço patrimonial e do balanço de resultado econômico, cabendo às sócias, na proporção de suas quotas, os lucros ou perdas apurados;

DECIMO - Nos quatro meses seguintes ao término do exercicio social, as sócias deliberarão sobre as contas e designarão novas administradoras quando for o caso;

DECIMO PRIMEIRO - A sociedade poderá a qualquer tempo, abrir ou fechar filial ou outra dependencia, mediante alteração contratual assinada por todas as sócias;

DECIMO SEGUNDO - As sócias poderão, de comum acôrdo, fixar uma retirada mensal a titulo de Pró-Labore à sócia SAMANTA DE FREITAS VELOSO, observadas as condições regulamentares pertinentes;

DECIMO TERCEIRO - Falecendo ou interditado qualquer das sócias, a sociedade continuará suas atividades com os herdeiros, sucessores e o incapaz. Não sendo possivel ou inexistindo interesse destes ou das sócias remanescentes, o valor de seus haveres será apurado e liquidado com base na situação patrimonial da sociedade, à data da resolução, verificada em balanço especialmente levantado;

& Único - O mesmo procedimento será adotado em outros casos em que a sociedade se resolva em relação a sua sócia;

DECIMO QUARTO - As administradoras declaram, sob as penas da Lei, que não estão impedidas de exercer a administração da sociedade, por lei especial, ou em virtude de condenação criminal, ou por se encontrar sob os efeitos dela, a pena que vede, ainda que temporariamente, o acesso a cargos públicos, ou por crime falimentar, de prevaricação, peita ou suborno, concussão, peculato, ou contra a economia popular, contra o sistema financeiro nacional, contra normas de defesa da concorrência, contra as relações de consumo, fé pública ou a propriedade;

DECIMO QUINTO - Fica eleito o foro da comarca de Ponte Nova,Mg, para o exercicio e o cumprimento dos direitos e obrigações resultantes deste contrato.

E, por estarem assim justas e contratadas, assinam a presente Alteração em 4 (quatro) vias de igual teor e forma.

Ponte Nova, 03 de DEZEMBRO de 2003

AMALIA DE FREITAS VELOSO

JOANA MARIA SODRÉ

SAMANTA DE FREITAS VELOSO

Testemunhas:

SEGUNDA ALTERAÇÃO CONTRATUAL DA SOCIEDADE SIMPLES - "ATELIER PELINSARI LTDA – ME"

CNPJ:00.778.976/0001-90
REGISTRO CARTÓRIO: 5.189 – LIVRO C2 – FOLHAS 264

AMÁLIA DE FREITAS VELOSO, brasileira, casada com Comunhão Total de Bens, costureira, natural de Ponte Nova-MG, nascida no dia 22.10.1941, portadora do CPF nº. 087.993.936-20 e Carteira Identidade nº. 55.204, expedida pela SSP/MG, residente e domiciliada na Av.Francisco Vieira Martins, nº 97, Apto. 1.106, Bairro Palmeiras, Ponte Nova – MG, CEP 35430-226, filha de Antônio Ribeiro de Freitas e Luiza Pellinçari de Freitas;

JOANA MARIA SODRÉ, brasileira, Casada com Comunhão Total de Bens, aposentada, natural de Ponte Nova-MG, nascida aos 17.01.1952, portadora do CPF nº 164.099.656-72, Carteira de Identidade nº. M-1.347.527, expedida pela SSP/MG, residente e domiciliada na Rua Doutor Otávio Soares, nº 630, Bairro Palmeiras, Ponte Nova-MG, CEP 35430-229, filha de Antônio Ribeiro de Freitas e Luiza Pelinsari de Freitas; e

SAMANTA DE FREITAS VELOSO, brasileira, casada com Comunhão Parcial de Bens, comerciante, natural de Ponte Nova-MG, nascida aos 20.12.1978, portadora do CPF nº 036.042.786-35, Carteira de Identidade nº. M -8.628.005, expedida pela SSP/MG, residente domiciliada na Av.Doutor José Mariano, nº 687-A, Bairro Palmeiras, Ponte Nova-MG, CEP 35430.232, filha de Vicente Coelho Veloso e Amália de Freitas Veloso, sócias da Sociedade Simples *"ATELIER PELINSARI LTDA-ME",* com sede na Av.Dom Bosco, nº 276, CEP – 35430-232, Bairro Palmeiras, Ponte Nova-MG, inscrita no CNPJ Sob o nº 00.778.76/0001-90 e no Cartório de Registro de Títulos e Documentos e Civil das Pessoas Jurídicas de Ponte Nova-MG, sob o nº 5.189, Livro C2 em 23.08.1995, resolvem por este instrumento e na melhor forma de direito, fazer sua Segunda Alteração Contratual, mediante cláusulas e condições seguintes:

PRIMEIRA-: CESSÃO DE COTAS – A Sócia *JOANA MARIA SODRÉ,* já qualificada acima, retira-se da sociedade, cedendo e transferindo suas quotas de parte de Capital equivalente a 09 (nove) quotas no valor nominal de R$ 50,00 (cinquenta reais) cada uma, totalizando o valor de R$ 450,00 (quatrocentos e cinquenta reais) para a sócia *SAMANTA DE FREITAS VELOSO,* acima também qualificada. - A sócia *AMÁLIA DE FREITAS VELOSO,* acima também qualificada, cede e transfere suas quotas de capital equivalente a 09 (nove) quotas no valor de R$ 50,00(cinqüenta reais) cada uma, totalizando o valor de R$ 450,00(quatrocentos e cinqüenta reais) para o novo sócio *ROMEU FÚRFURO DE LACERDA,* brasileiro,

Selo de Fiscalização CGD 24538

Selo de Fiscalização ARQUIVAMENTO ASA 45161

Dr. José de Lodrdes Fernandes OAB/MG 108312 Advogado

casado, com Comunhão Parcial de Bens, comerciante, natural de Ponte Nova-MG, nascido no dia 02.08.1970, portador do CPF nº. 804.841.906-87 e Carteira de identidade nº. MG-5.446.236, expedida pela SSP/MG, filho de José Reis de Lacerda e Elicéia Inês Fúrfuro de Lacerda, residente e domiciliado na Av. Doutor José Mariano, nº 687- A, Bairro Palmeiras, nesta cidade de Ponte Nova-MG, CEP 35430.228, ficando a divisão entre os sócios da seguinte forma:

SAMANTA DE FREITAS VELOSO - 11 quotas .....R$ 550,00
ROMEU FÚRFURO DE LACERDA – 09 quotas .....R$ 450,00

TOTAL.....R$ 1.000,00

PÁRAGRAFO ÚNICO - : As sócias que se retiram da sociedade, por este instrumento e na melhor forma de direito, dão plena e geral quitação, declarando nada a terem a reclamar, no presente ou no futuro em relação à transação, firme e valiosa, estando pagas e satisfeitas.

SEGUNDA – COMPOSIÇÃO DO CAPITAL - : Em face da presente alteração, o Capital Social continua sendo de R$ 1.000,00 (hum mil reais) totalmente integralizado, dividido em 20 (vinte) quotas no valor de R$ 50,00 (cinquenta reais) cada uma.

TERCEIRA – DA ADMINISTRAÇÃO DA SOCIEDADE -: A administração geral da sociedade será exercida pelos sócios, *SAMANTA DE FREITAS VELOSO e ROMEU FÚRFURO DE LACERDA,* que farão uso da denominação social, assinarão por ela individualmente, podendo representar a sociedade ativa e passivamente, ficando vedado o seu uso em objetos estranhos aos interesses sociais ou assumir obrigações seja em favor de qualquer quotista ou de terceiros, como onerar ou alienar bens imóveis da sociedade, fianças, avais a favor de terceiros sem autorização do outro sócio, cabendo-lhe, individualmente a representação em juízo ou fora dele, podendo nomear procuradores nos casos em julgar conveniente.

CLÁUSULA QUARTA -: Em virtude das alterações havidas, fica o presente contrato social vigorando com as cláusulas e condições seguintes, totalmente consolidadas neste presente instrumento de alteração contratual.

CONTRATO SOCIAL
CONSOLIDAÇÃO

SAMANTA DE FREITAS VELOSO, brasileira, casada com Comunhão Parcial de Bens , comerciante, natural de Ponte Nova-MG, nascida aos 20.12.1978, portadora do CPF nº 036.042.786-35, Carteira de Identidade nº. M -8.628.005, expedida pela SSP/MG, residente domiciliada na Av. Doutor José Mariano, nº 687-A, Bairro

Dr. José de Lourdes Fernandes
OAB/MG - 108312
Advogado

ARQUIVAMENTO
ASA 45162

Palmeiras, Ponte Nova-MG, CEP 35430.232, filha de Vicente Coelho Veloso e Amália de Freitas Veloso, e

ROMEU FÚRFURO DE LACERDA, brasileiro, casado, com Comunhão Parcial de Bens, comerciante, natural de Ponte Nova-MG, nascido no dia 02.08.1970, portador do CPF nº. 804.841.906-87 e Carteira de identidade nº. MG-5.446.236, expedida pela SSP/MG, filho de José Reis de Lacerda e Elicéia Inês Fúrfuro de Lacerda, residente e domiciliado na Av. Doutor José Mariano, nº 687-A, Bairro Palmeiras, nesta cidade de Ponte Nova-MG, CEP 35430.228, tem entre si justo e contratado uma Sociedade Simples Limitada, regida pelas cláusulas e condições seguintes e nas omissões pela legislação específica que disciplina essa forma societária.

PRIMEIRA –: Por este instrumento fica consolidada a Sociedade Simples limitada que gira sob a razão Social de *"ATELIER PELINSARI LTDA-ME"*, com sede na Av.Dom Bosco, nº 276, Bairro Palmeiras, Ponte Nova-MG, CEP 35430-232, registrada no Cartório de Registro de Títulos e Documentos Civil das Pessoas Jurídicas de Ponte Nova-MG em 23.09.1995 sob o nº 5.189, Livro C-2, Folhas 264, inscrita no CNPJ sob o nº 00.778.976/0001-90 .

SEGUNDA - Do Capital Social -: O Capital Social é de R$ 1.000,00 (Hum mil reais), dividido em 20 (vinte) quotas de R$ 50,00 (cinqüenta reais) cada uma, já integralizados, em moeda corrente nacional, mantendo sua divisão entre os sócios da seguinte forma:

SAMANTA DE FREITAS VELOSO - 11 quotas	R$ 550,00
ROMEU FÚRFURO DE LACERDA – 09 quotas	R$ 450,00
TOTAL.....	R$ 1.000,00

TERCEIRA – Do Objeto da Sociedade -: A Sociedade terá como objetivo social a execução de serviços de costuras e silcagens em geral.

QUARTA – Do Prazo e Início das Atividades -: O prazo de duração da sociedade será indeterminado, e iniciará suas atividades em 25 de agosto de 1995 após cumprida as obrigações legais atinentes ao seu funcionamento.

QUINTA – Da Cessão das Quotas -: As quotas da sociedade são individuais e indivisíveis, não podendo ser cedidas ou transferidas, no todo ou parte a pessoas estranhas à sociedade, sem o consentimento expressa dos sócios, que em igualdade de condições e preço terão direito de preferência na sua aquisição se posta à venda, formalizando, se realizada a cessão delas, a alteração contratual pertinente. O sócio que desejar retirar-se da sociedade deverá notificar sua resolução, por escrito, com antecedência mínima de sessenta dias, promovendo-se uma alteração contratual.

Dr. José de Lourdes Fernandes
OAB/MG - 108312
Advogado

Selo de Fiscalização
ARQUIVAMENTO
ASA 45163

SEXTA – Da Responsabilidade-: - A responsabilidade de cada sócio é restrita ao valor de suas quotas, mas todos respondem solidariamente pela integralização do capital social.

SÉTIMA – Da Administração da Sociedade - : A administração geral da sociedade será exercida pelos sócios, *SAMANTA DE FREITAS VELOSO e ROMEU FÚRFURO DE LACERDA,* que farão uso da denominação social, assinarão por ela individualmente, podendo representar a sociedade ativa e passivamente, ficando vedado o seu uso em objetos estranhos aos interesses sociais ou assumir obrigações seja em favor de qualquer quotista ou de terceiros, como onerar ou alienar bens imóveis da sociedade, fianças, avais a favor de terceiros sem autorização do outro sócio, cabendo-lhe, individualmente a representação em juízo ou fora dele, podendo nomear procuradores nos casos em julgar conveniente.

OITAVA – Do exercício Social: - Ao término de cada exercício social , em 31 de dezembro de cada ano, o administrador prestará contas justificadas de sua administração, procedendo a elaboração do inventário, do balanço patrimonial e do resultado do econômico, sendo que os lucros ou prejuízos verificados serão distribuídos ou suportados pelos sócios, na proporção de suas quotas de capital.

NONA – Da Abertura de Filiais : - A sociedade não possui filiais, mas poderá abri-las onde e quando convier, mediante alteração contratual.

DÉCIMA – Da Retirada : - A sócia *SAMANTA DE FREITAS VELOSO* , e o sócio *ROMEU FÚRFURO DE LACERDA* farão jus a uma retirada mensal a título de Pró-Labore a ser estipulada, observando sempre as disposições regulamentares pertinentes.

DÉCIMA PRIMEIRA – Do Falecimento : - Em caso de falecimento de um dos sócios, a sociedade não se dissolverá. Os herdeiros sucessores e o incapaz do sócio falecido, de comum acordo, exercerão o direito às quotas, entretanto, não havendo interesse em participar da sociedade, os sócios remanescentes pagarão aos herdeiros, sucessores e ao incapaz, o resultado dos haveres do sócio falecido, regularmente apurados em balanço especial, no prazo de até 06 (seis) meses, contados da data da apuração.

Parágrafo Único: -- O mesmo procedimento será adotado em outros casos em que a sociedade se resolva em relação a seu sócio. (artigo- 1.028 e artigo - 1.031.CC/2002).

DÉCIMA SEGUNDA – Do aumento do Capital: - Em qualquer época, por decisão unânime dos sócios, a sociedade poderá, nos casos previstos em lei e neste contrato, aumentar o seu capital, respeitada a proporção das quotas sócias de cada sócio.

Dr. José de Lourdes Fernandes
OAB/MG - 108312
Advogado

Selo de Fiscalização
ARQUIVAMENTO
ASA 45164

DÉCIMA TERCEIRA -: Os sócios declaram sob as penas da Lei, de que não estão impedidos de exercerem a administração da sociedade, por lei especial, ou em virtude de condenação criminal, ou por se encontrar sob os efeitos dela, a pena que vede, ainda que temporariamente o acesso a cargos públicos, ou por crime falimentar, de prevaricação, peita ou suborno, concussão, peculato, ou contra a economia popular, contra o sistema financeiro nacional, contra normas de defesa da concorrência, contra as relações de consumo, fé pública ou a propriedade.

DÉCIMA QUARTA - : Os casos omissos ao presente instrumento serão resolvidos pelas leis em vigor. As divergências que houver entre os sócios serão resolvidas no Foro da Cidade de Ponte Nova – Minas Gerais, que fica por eles eleito.

E, por estarem assim, justos e contratados, mandaram lavrar o presente instrumento em (03) vias de igual forma e teor, que é assinado pelas partes e por duas testemunhas para efeitos legais.

Ponte Nova (MG), 31 de outubro de 2011.

SAMANTA DE FREITAS VELOSO

JOANA MARIA SODRÉ

AMÁLIA DE FREITAS VELOSO

ROMEU FURFURO DE LACERDA

TESTUNHAS:

MARLENE DE SOUSA
CPF: 782.065.616-68

MARIA MARTA BRANGIONI PINTO
CPF: 204.915.576-04

Dr. José de Lourdes Fernandes
OAB/MG - 108312
Advogado

Selo de Fiscalização RECONHECIMENTO DE FIRMA BCP 25314
Selo de Fiscalização RECONHECIMENTO DE FIRMA BCP 25313
Selo de Fiscalização RECONHECIMENTO DE FIRMA BCP 25312
Selo de Fiscalização RECONHECIMENTO DE FIRMA BCP 25311

Serviço Notarial do 1o Ofício de Ponte Nova
Av. Caetano Marinho, no 176 - Centro - Ponte Nova
Reconheço por verdadeiro a(s) firma(s) abaixo:
SAMANTA DE FREITAS VELOSO, JOANA MARIA SODRE, AMALIA DE FREITAS VELOSO, ROMEU FURFURO DE LACERDA
Ponte Nova, 10/11/2011
Em testemunho da verdade.

SUELY NEY INACIO

Emol.:R$12,16 F.C.R.:R$0,72 T.F.J.:R$4,04 Total:R$16,92

Selo de Fiscalização ARQUIVAMENTO ASA 45165

TERCEIRA ALTERAÇÃO DO CONTRATO SOCIAL CONSOLIDADO DA SOCIEDADE SIMPLES

"ATELIER PELINSARI LTDA – ME"

CNPJ:00.778.976/0001-90
REGISTRO CARTÓRIO: 5.189 – LIVRO A 51 – PÁG.261 – AV N°2

SAMANTA DE FREITAS VELOSO, brasileira, casada com Comunhão Parcial de Bens , comerciante, natural de Ponte Nova-MG, nascida aos 20.12.1978, portadora do CPF nº 036.042.786-35, Carteira de Identidade nº. M -8.628.005, expedida pela SSP/MG, residente domiciliada na Av. Doutor José Mariano, nº 687-A, Bairro Palmeiras, Ponte Nova-MG, CEP 35430.232, filha de Vicente Coelho Veloso e Amália de Freitas Veloso, e

ROMEU FÚRFURO DE LACERDA, brasileiro, casado, com Comunhão Parcial de Bens, comerciante, natural de Ponte Nova-MG, nascido no dia 02.08.1970, portador do CPF nº. 804.841.906-87 e Carteira de identidade nº. MG-5.446.236, expedida pela SSP/MG, filho de José Reis de Lacerda e Elicéia Inês Fúrfuro de Lacerda, residente e domiciliado na Av. Doutor José Mariano, nº 687-A, Bairro Palmeiras, nesta cidade de Ponte Nova-MG, CEP 35430.228, tem entre si justo e contratado uma Sociedade Simples Limitada, regida pelas cláusulas e condições seguintes e nas omissões pela legislação específica que disciplina essa forma societária.

PRIMEIRA –: Por este instrumento fica consolidada a Sociedade Simples limitada que gira sob a razão Social de *"ATELIER PELINSARI LTDA-ME"*, com sede na Av.Dom Bosco, nº 276, Bairro Palmeiras, Ponte Nova-MG, CEP 35430-232, registrada no Cartório de Registro de Títulos e Documentos Civil das Pessoas Jurídicas de Ponte Nova-MG em 23.09.1995 sob o nº 5.189, Livro C-2, Folhas 264, inscrita no CNPJ sob o nº 00.778.976/0001-90 e Registro nº 5189 – LIV.A-51 – PÁG. 261- AV.Nº 2 de 10 de novembro de 2011, que vem por este instrumento alterar o endereço de sua sede para RUA DOUTOR JOSÉ VIEIRA MARTINS Nº 182- BAIRRO PALMEIRAS – PONTE NOVA-MG – CEP: 35430-233.

SEGUNDA - Do Capital Social -: O Capital Social é de R$ 1.000,00 (Hum mil reais), dividido em 20 (vinte) quotas de R$ 50,00 (cinqüenta reais) cada uma, já integralizados, em moeda corrente nacional, mantendo sua divisão entre os sócios da seguinte forma:

SAMANTA DE FREITAS VELOSO - 11 quotas	R$ 550,00
ROMEU FÚRFURO DE LACERDA – 09 quotas	R$ 450,00
TOTAL	R$ 1.000,00

TERCEIRA – Do Objeto da Sociedade -: A Sociedade terá como objetivo social a execução de serviços de costuras e silcagens em geral.

QUARTA – Do Prazo e Início das Atividades -: O prazo de duração da sociedade será indeterminado, e iniciará suas atividades em 25 de agosto de 1995 após cumprida as obrigações legais atinentes ao seu funcionamento.

QUINTA – Da Cessão das Quotas -: As quotas da sociedade são individuais e indivisíveis, não podendo ser cedidas ou transferidas, no todo ou parte a pessoas estranhas à sociedade, sem o consentimento expressa dos sócios, que em igualdade de condições e preço terão direito de preferência na sua aquisição se posta à venda, formalizando, se realizada a cessão delas, a alteração contratual pertinente. O sócio que desejar retirar-se da sociedade deverá notificar sua resolução, por escrito, com antecedência mínima de sessenta dias, promovendo-se uma alteração contratual.

SEXTA – Da Responsabilidade-: - A responsabilidade de cada sócio é restrita ao valor de suas quotas, mas todos respondem solidariamente pela integralização do capital social.

SÉTIMA – Da Administração da Sociedade - : A administração geral da sociedade será exercida pelos sócios, *SAMANTA DE FREITAS VELOSO e ROMEU FÚRFURO DE LACERDA,* que farão uso da denominação social, assinarão por ela individualmente, podendo representar a sociedade ativa e passivamente, ficando vedado o seu uso em objetos estranhos aos interesses sociais ou assumir obrigações seja em favor de qualquer quotista ou de terceiros, como onerar ou alienar bens imóveis da sociedade, fianças, avais a favor de terceiros sem autorização do outro sócio, cabendo-lhe, individualmente a representação em juízo ou fora dele, podendo nomear procuradores nos casos em julgar conveniente.

OITAVA – Do exercício Social: - Ao término de cada exercício social , em 31 de dezembro de cada ano, o administrador prestará contas justificadas de sua administração, procedendo a elaboração do inventário, do balanço patrimonial e do resultado do econômico, sendo que os lucros ou prejuízos verificados serão distribuídos ou suportados pelos sócios, na proporção de suas quotas de capital.

NONA – Da Abertura de Filiais : - A sociedade não possui filiais, mas poderá abri-las onde e quando convier, mediante alteração contratual.

DÉCIMA – Da Retirada : - A sócia *SAMANTA DE FREITAS VELOSO* , e o sócio *ROMEU FÚRFURO DE LACERDA* farão jus a uma retirada mensal a título de Pró-Labore a ser estipulada, observando sempre as disposições regulamentares pertinentes.

DÉCIMA PRIMEIRA – Do Falecimento : - Em caso de falecimento de um dos sócios, a sociedade não se dissolverá. Os herdeiros sucessores e o incapaz do sócio falecido, de comum acordo, exercerão o direito às quotas, entretanto, não havendo interesse em participar da sociedade, os sócios remanescentes pagarão aos

herdeiros, sucessores e ao incapaz, o resultado dos haveres do sócio falecido, regularmente apurados em balanço especial, no prazo de até 06 (seis) meses, contados da data da apuração.

Parágrafo Único: -- O mesmo procedimento será adotado em outros casos em que a sociedade se resolva em relação a seu sócio. (artigo- 1.028 e artigo - 1.031.CC/2002).

DÉCIMA SEGUNDA – Do aumento do Capital: - Em qualquer época, por decisão unânime dos sócios, a sociedade poderá, nos casos previstos em lei e neste contrato, aumentar o seu capital, respeitada a proporção das quotas sócias de cada sócio.

DÉCIMA TERCEIRA -: Os sócios declaram sob as penas da Lei, de que não estão impedidos de exercerem a administração da sociedade, por lei especial, ou em virtude de condenação criminal, ou por se encontrar sob os efeitos dela, a pena que vede, ainda que temporariamente o acesso a cargos públicos, ou por crime falimentar, de prevaricação, peita ou suborno, concussão, peculato, ou contra a economia popular, contra o sistema financeiro nacional, contra normas de defesa da concorrência, contra as relações de consumo, fé pública ou a propriedade.

DÉCIMA QUARTA - : Os casos omissos ao presente instrumento serão resolvidos pelas leis em vigor. As divergências que houver entre os sócios serão resolvidas no Foro da Cidade de Ponte Nova – Minas Gerais, que fica por eles eleito.

E, por estarem assim, justos e contratados, mandaram lavrar o presente instrumento em (03) vias de igual forma e teor, que é assinado pelas partes e por duas testemunhas para efeitos legais.

Ponte Nova (MG), 19 de Março de 2014.

SAMANTA DE FREITAS VELOSO

ROMEU FÚRFURO DE LACERDA

TESTUNHAS:

MARLENE DE SOUSA
CPF: 782.065.616-68

MARIA MARTA BRANGIONI PINTO
CPF: 204.915.576-04

ORIGINAL

19

ALTERAÇÃO CONTRATUAL DA SOCIEDADE EMPRESARIA ATELIER PELINSARI LTDA ME

SAMANTA DE FREITAS VELOSO, brasileira, casada em regime parcial de bens, empresária, nascida aos 20/12/1978, CI – M-8.628.005 SSPMG, CPF nº 036.042.786-35, residente e domiciliado na Av. Dr. Jose Mariano, nº 687, A, Palmeiras, Ponte Nova – MG, CEP – 35430-228, representado por seu procurador **ERNANI GRIJÓ DE SOUZA**, brasileiro, Contador CRCMG 38061, CI – M.817.827 SSPMG, CPF – 231.138.806-10, residente e domiciliado na Rua Dom Bosco, 525, apto 101, Palmeiras, Ponte Nova – MG, CEP – 35430-232.

ROMEU FURFURO DE LACERDA, brasileiro, casado em regime parcial de bens, empresário, nascido ao 02/08/1970, CI – MG – 5.446.236 SSPMG, CPF nº 804.841.906-87, residente e domiciliado na Av. Dr. Jose Mariano, nº 687, A, Palmeiras, Ponte Nova – MG, CEP – 35430-228, representado por seu procurador **ERNANI GRIJÓ DE SOUZA**, brasileiro, Contador CRCMG 38061, CI – M.817.827 SSPMG, CPF – 231.138.806-10, residente e domiciliado na Rua Dom Bosco, 525, apto 101, Palmeiras, Ponte Nova – MG, CEP – 35430-232.

Únicos sócios da Sociedade Empresaria Limitada, denominada **ATELIER PELINSARI LTDA ME**, com sede na Rua Doutor Jose Vieira Martins, nº 182, Bairro Palmeiras, Ponte Nova –MG, CEP-35430-233, inscrito no Cartório de Registro de Títulos e Documentos Civil das Pessoas Jurídicas de Ponte Nova – MG em 23/09/1995 sob o Nº 5.189, Livro C-2, Folha 264, Registro 5189 – LIV.A-51 – PAG. 261 – AV.Nº 2 de 10/11/2011 e Registro 5189 – LIV A-72 – PAG 35 – AV Nª 3 de 28/03/2014, CNPJ sob nº 00.778.976/0001-90, resolvem fazer uma alteração Contratual na Sociedade, e o fazem mediante as cláusulas e condições seguintes:

Cláusula Primeira: A sociedade altera o seu nome empresarial para **PRO ARTES CONFECÇÃO LTDA ME.**

Cláusula Segunda: Consolida-se o contrato social com a seguinte redação:

1ª : A sociedade gira sob o nome empresarial **PRO ARTES CONFECÇÃO LTDA ME;**

2ª : A sociedade tem sua sede na Rua Doutor Jose Vieira Martins, nº 182, Palmeiras, Ponte Nova –MG, CEP-35430-233

3ª : O objeto social é a confecção e montagem sob medida, ou não, de roupas profissionais, artigos do vestuário masculino, feminino e infantil, feitos com qualquer tipo de material. Estamparia e texturização em tecidos, inclusive peças do vestuário. Impressão sob encomenda serigrafia (silck-screen);

4ª : O Capital Social é de R$ 1.000,00 (um mil reais), dividido em 20 (vinte) quotas, de valor nominal de R$ 50,00 (cinquenta reais) cada uma, integralizadas em moeda corrente do país, assim subscritas:

SAMANTA DE FREITAS VELOSO.....11 quotas.....R$ 550,00
ROMEU FURFURO DE LACERDA.....09 quotas.....R$ 450,00

5ª : A sociedade iniciou suas atividades em 25/08/1995, e seu prazo é indeterminado.

Continua...

Junta Comercial do Estado de Minas Gerais
Certifico registro sob o nº 31210881157 em 23/06/2017 da Empresa PRO ARTES CONFECCAO LTDA, Nire 31210881157 e protocolo 172461596 - 11/05/2017. Autenticação: D78EB8E14BB8C5FB7555C9A65385E77ECFF4020. Marinely de Paula Bomfim - Secretária-Geral. Para validar este documento, acesse http://www.jucemg.mg.gov.br e informe nº do protocolo 17/246.159-6 e o código de segurança PdpG Esta cópia foi autenticada digitalmente e assinada em 23/06/2017 por Marinely de Paula Bomfim – Secretária-Geral.
MARINELY DE PAULA BOMFIM SECRETÁRIA GERAL

PREFEITURA MUNICIPAL - PONTE NOVA - MG
20

ALTERAÇÃO CONTRATUAL DA SOCIEDADE EMPRESÁRIA
ATELIER PELISSARI LTDA ME

6ª : As cotas são indivisíveis e não poderão ser cedidas ou transferidas a terceiros sem o consentimento de outro sócio, a quem fica assegurado, em igualdade de condições e preço direito de preferência para a sua aquisição se postas a venda, formalizando, se realizada a cessão delas, a alteração contratual pertinente.

5ª : A sociedade iniciou suas atividades em 25 de 1995, e seu prazo é indeterminado.

6ª : As cotas são indivisíveis e não poderão ser cedidas ou transferidas a terceiros sem o consentimento de outro sócio, a quem fica assegurado, em igualdade de condições e preço direito de preferência para a sua aquisição se postas a venda, formalizando, se realizada a cessão delas, a alteração contratual pertinente.

7ª : A responsabilidade de cada sócio é restrita ao valor de suas cotas, mas todos respondem solidariamente pela integralização do capital social.

8ª : A administração da sociedade cabera aos sócios **SAMANTA DE FREITAS VETOSO E ROMEU FERRARO DE LACERDA**, acima qualificados, que, assinarão individualmente ou conjuntamente pela empresa, se encobrirão de todas as operações e representarão a sociedade ativa e passivamente, judicial e extrajudicialmente, autorizado o uso do nome empresarial, vedado, lhe entretanto, negociar em nome da sociedade em interesse social em assumir obrigações seja em favor de qualquer dos cotistas ou de terceiros bem como onerar ou alienar bens imóveis da sociedade, sem autorização de outro sócio.

9ª : Ao término do exercício social, em 31 de Dezembro, os administradores prestarão contas justificadas de sua administração, procedendo a elaboração do inventario, do balanço patrimonial e do balanço de resultado econômico, cabendo aos sócios, na proporção de suas cotas, os lucros ou perdas apuradas.

10ª : Nos quatro meses seguintes ao término do exercício social, os sócios deliberarão sobre as contas e designarão administradores quando for o caso.

11ª : A sociedade poderá a qualquer tempo abrir ou fechar filiais ou outras dependências, mediante alteração contratual assinada por todos os sócios.

12ª : Os sócios poderão de comum acordo, fixar uma retirada mensal a título de pró labore, observadas as disposições regulamentares pertinentes.

13ª : Falecendo ou interditado qualquer sócio a sociedade continuará suas atividades com os herdeiros sucessores e o incapaz. Não sendo possível ou inovisando interesse destes ou dos demais sócios, o valor de seus haveres será apurado e quitado com base na situação patrimonial da sociedade, na data da ocorrência verificada em balanço especialmente levantado.

Parágrafo único - O mesmo procedimento será adotado em outros casos de dissolução da sociedade no tocante em relação a seu sócio.

Parágrafo segundo - Falecendo a sociedade continuada apenas de um sócio, o saldo total [illegible] São ou reconstituído no prazo de 180 (cento e oitenta) dias contados a partir [illegible]

Continua...

Junta Comercial do Estado de Minas Gerais
Certifico registro sob o nº 3211068 7 167 em 13/06/2017 da Emp. 23 PRO - Protocolo 17/306/00 [illegible]

ALTERAÇÃO CONTRATUAL DA SOCIEDADE EMPRESARIA ATELIER PELINSARI LTDA ME

14 ª : Os administradores declaram sob as penas da lei, de que não está impedido de exercer a administração da sociedade, por lei especial, ou em virtude de condenação criminal, ou por se encontrar, sob os efeitos dela, a ponto que vede, ainda que temporariamente, o acesso a cargos públicos, ou por crime falimentar, de prevaricação, peita ou suborno, concussão, peculato, ou contra a economia popular, contra o sistema financeiro nacional, contra normas de defesa da concorrência, contra as relações de consumo, fé publica, ou a propriedade.

15 ª : Fica eleito o foro de Ponte Nova - MG, para o exercício e cumprimento dos direitos e obrigações resultantes deste contrato .

E por estarem justos e contratados assinam o presente instrumento.

Ponte Nova (MG), 01 de Fevereiro de 2017.

SAMANTA DE FREITAS VELOSO

ROMEU FURFURO DE LACERDA

Pp/ ERNANI GRIJO DE SOUZA

Junta Comercial do Estado de Minas Gerais
Certifico registro sob o nº 31210881157 em 23/06/2017 da Empresa PRO ARTES CONFECCAO LTDA, Nire 31210881157 e protocolo 172461596 - 11/05/2017. Autenticação: D78EB8E14BB8C5FB7555C9A65385E77ECFF4020. Marinely de Paula Bomfim - Secretária-Geral. Para validar este documento, acesse http://www.jucemg.mg.gov.br e informe nº do protocolo 17/246.159-6 e o código de segurança PdpG Esta cópia foi autenticada digitalmente e assinada em 23/06/2017 por Marinely de Paula Bomfim – Secretária-Geral.

RATIFICAÇÃO DO PEDIDO

Pró Artes
Uniformes Profissionais

Ponte Nova 6 de setembro 2018.

PREFEITURA MUNICIPAL - PONTE NOVA - MG
57

Formulário de solicitação de incentivos

LEI Nº3.589/2011

SAMANTA DE FREITAS VELOSO
R. Dr. José Mariano nº 687 - Palmeiras
Ponte nova - MG
Empresa: PRÓ ARTES CONFECÇÃO LTDA - ME
Endereço: Av. Dr. José Vieira Martins nº 182
Palmeiras - Ponte Nova - MG
Responsável Legal: Samanta de Freitas Veloso
CNPJ: 007789760001-90
Inscrição estadual: 0029913610052
Fones: 31 3817 -1788 - 98863-0660
Atividade da empresa: Confecção de uniformes profissionais, camisas em geral.
Area necessária para implantação do empreendimento: 300 m²

100.778.976/0001-90
PRO ARTES CONFECÇÃO LTDA-ME
R. Doutor José Vieira Martins, 182 Casa
Palmeiras - CEP: 35.430-233
Ponte Nova - MG

PrÓ ARTES CONFECÇÃO LTDA - ME

Pró Artes
Uniformes Profissionais

Ponte Nova 6 de setembro 2018.

58

O valor total de investimento inicial será de R$ 80.000,00 para construção do galpão, podendo ser ampliado de acordo com a necessidade da obra.Já concluído a primeira etapa, passamos para investimento interno em máquinas e matéria- prima.

00.778.976/0001-90
PRO ARTES CONFECÇÃO LTDA-ME
R. Doutor José Vieira Martins, 182 Casa
Palmeiras - CEP: 35.430-233
Ponte Nova - MG

PRÓ ARTES CONFECÇÃO LTDA - ME

Pró Artes
Uniformes Profissionais

Ponte Nova 6 de setembro 2018.

PREFEITURA MUNICIPAL - PONTE NOVA - MG
59

A quantidade de empregos diretos a serem gerados com a aprovação para construção do empreendimento é de 10 novos haja visto que temos uma equipe de 6 pessoas e necessitamos de mais colaboradores já que a empresa está em expansão .

00.778.976/0001-90
PRO ARTES CONFECÇÃO LTDA-ME
R. Doutor José Vieira Martins, 182 Casa
Palmeiras - CEP: 35.430-233
Ponte Nova - MG

PrÓ ARTES CONFECÇÃO LTDA - ME

ATA DA CODE

Às 16:00 horas do dia vinte e nove de maio de 2019, reuniram-se na sala de Reunião de Licitação, os membros da Comissão de Desenvolvimento Econômico, nomeada conforme Decreto Municipal nº 10.754/2017, presentes os seguintes membros: Sandra Regina Brandão Guimarães, Noêmio G. Fernandes, Elias F. Coutinho, Celso de Lacerda Soares, Sônia B. Carolino, Júlio Sales, Ana Maria F. Proença, Daniele Oda, Michele Pereira da Costa, Marina Rosa Godoi, Luiz Carlos da Silva, André Luís Nunes Santos e Maria Regina. A reunião foi iniciada com a Presidente Sandra Regina Brandão Guimarães apresentando aos Membros da Comissão o projeto de parceria do Município com o Sebrae, conforme Lei Municipal 4.220/2018 e Sandra passou a palavra a Patrícia, representante do Sebrae para fazer a exposição do projeto, onde a mesma relatou as ações que serão desenvolvidas no Novo Centro com relação ao desenvolvimento do comércio local. Após a explanação de Patrícia, passou-se a votação, sendo aprovado por todos os presentes, o projeto da Prefeitura com o Sebrae. Sr. Júlio Sales e Noêmio propuseram auxiliar a divulgação do projeto, indo a campo convidando os comerciantes que ainda não aderiram ao projeto do Sebrae. Sandra seguiu a reunião apresentando a questão dos lotes que foram concedidos às empresas, porém até a presente data não houve construção, para que os membros possam votar sobre a reversão desses lotes à Prefeitura. Júlio Sales sugeriu que a Prefeitura envie à Câmara projeto de lei para uma parceria público-privada para os serviços de terraplanagem no Distrito Industrial, tendo em vista as dificuldades para execução deste serviço. Sandra explicou que hoje existem 8 lotes disponíveis. Foram mencionados por Sandra, os processos das empresas: Ricardo Alves de Freitas – ME (lote 3, quadra A); Arlindo de Carvalho de Melo (lote 2 da quadra A); Impav – Implementação e Pavimentação Ltda (lote 4, quadra E); J.T. Terraplanagem Ltda ME (lote 3, quadra E): Edimilson Soares Gomes – ME (lote 2, quadra E); WeR Som e Acessórios Ltda – ME (lote 1, quadra E); Alisson de Godoi Barbosa (lote 3, quadra D); Hélio Ferreira da Silva (lote 4, quadra C); Ágil Encomendas e Transportes Ltda (lotes 2 e 3 da quadra B); Oficina de Lanternagem e Pintura Arte e Talento Ltda (lote 4, quadra A); Total Gás Com de Gás Eirelli (lotes 13 e 14 da quadra E) e Cia B. Fabricação e Com. de Confeccionados Ltda (lotes 7 e 8 da quadra D) ficando aprovado por todos os presentes que seja aberto o processo administrativo para reversão das áreas ao Município. No que se refere à empresa Salesfer Com. de Ferro e Aço Ltda (lotes 10, 11 e 12 da quadra E), será marcada uma reunião com o proprietário da empresa para avaliar o membramento dos lotes e um novo cronograma de obras, os membros aprovam desde já o membramento, caso se tenha parecer favorável da Assessoria Jurídica do Município. Júlio solicitou aos conselheiros que ajudem sobre a questão da cobrança do IPTU, que está muito caro no D.I., para que a Comissão de

Valores Imobiliários faça uma nova avaliação do IPTU do local. Sandra apresentou os pedidos dos candidatos para concessão de terreno, sendo eles: Disco Serviço Ltda (Marcelo Trivelato), atividade serviço de transporte rodoviário com avaliação de 43,5 pontos; J.P. Duarte Santanna, atividade de estrutura metálica) com avaliação de 48 pontos; Eloisio Gomes de Brito (oficina), com avaliação de 50,5 pontos; H.D. Distribuidora de Embalagens (embalagens) com avaliação de 43 pontos; Maria Aparecida V. Sette (Monitoramento de Sistema de Segurança) com avaliação de 41,5 pontos; Pro Artes Confecção Ltda (confecção de uniformes) com avaliação de 49 pontos; Comercial Oliveira Monteiro Ltda (fabricação de ração) com avaliação de 67,5 pontos, o representante da empresa Oliveira Monteiro esqueceu de ratificar seu pedido conforme determinado pelo edital, os membros votaram e decidiram que os pedidos relacionados ao lote maior, quais sejam, J.P. Duarte, Disco Serviços e Comercial Oliveira Monteiro serão votados em uma reunião extraordinária que acontecerá no dia 10/06/2019, às 15 horas. Quanto aos demais pedidos passaram por votação e foram aprovados por todos conforme critério de pontuação e pedido especificado no requerimento: Eloísio Gomes de Brito - Lote 6 da Quadra D; Pro Artes Confecção Ltda – Lote 8 da Quadra E; HD Embalagens – Lote 1 da Quadra D; Maria Aparecida Vieira Sette (Luz Rastreamento) – Lote 9 da Quadra E. Dra. Maria Regina (Representante da OAB) informou que precisou sair mais cedo devido a uma consulta médica. Encerrando-se a pauta prevista e nada mais havendo a tratar, lavrou-se a presente ata.

TERMO DE RATIFICAÇÃO DO PREFEITO

PREFEITURA MUNICIPAL DE PONTE NOVA
ESTADO DE MINAS GERAIS

TERMO DE RATIFICAÇÃO DE DECISÃO DA COMISSÃO DE DESENVOLVIMENTO ECONÔMICO- CODE CONCESSÃO DE TERRENO

Pelo presente termo, ratifico a Decisão da Comissão de Desenvolvimento Econômico – CODE emanada em reunião do dia 29/05/2019, referente à concessão de terreno à Pro Artes Confecção Ltda – **Lote nº 08 da Quadra E**, conforme Lei Municipal nº 3.589/2011.

Ponte Nova, 24 de junho de 2019.

Wagner Mol Guimarães
Prefeito Municipal

BOLETIM DE CADASTRO IMOBILIÁRIO

BOLETIM DO CADASTRO IMOBILIÁRIO

Inscrição: 01.05.123.0393.001 Data de Cadastro: 11/10/2013 Tipo: TERRITORIAL

LOCALIZAÇÃO DO IMÓVEL

Logradouro: 703 Rua JOSE BOTELHO MOREIRA Seção: 10320 Face: D
Complemento: LOTE 08 QUADRA E Bairro: 110 DISTRITO IND ABEL PE Número: SN
Loteamento: 333 Quadra: Lote: 08

INFORMAÇÕES SOBRE O PROPRIETÁRIO

Proprietário: 559 PREFEITURA MUNICIPAL DE PONTE NOVA CPF/CNPJ: 23.804.149/0001-29
Logradouro: Marinho Número: 306
Complemento:
Bairro: Centro Cep: 35.430-001

INFORMAÇÕES GERAIS SOBRE O IMÓVEL

Patrimônio	: 12 Público	Isento de TSU	: 20 Sim
Ocupação do Lote	: 15 Não construído	Isento de IPTU	: 22 Sim
Utilização	: 17 Sem uso	Situação do BCI	: 1 Ativo

INFORMAÇÕES SOBRE O TERRENO

Situação do terreno	: 16 01 frent (Meio de q	Pedologia do Terrêno	: 29 Firme
N° de Frentes	: 16 01 Frent (Meio de	Passeio	: 1 Sem
Topografia	: 21 Aclive	Delimitação Fontal	: 26 Sim

MEDIDAS DO IMÓVEL

Testada Principal	: 20,00	Seção	:
Testada para Cálculo	: 1	Face	:
2ª Testada		Medida	: 0,00
Logradouro	:	Área do Lote	: 1.711,10
Bairro	:	Valor da Profundidade	: 95,10
Seção	:	Área Construída	: 0,00
Face	:	Área Total Construída	: 0,00
Medida	: 0,00	Área Verde	: 0,00
3ª Testada		Área Terraço	: 0,00
Logradouro	:	Área Total da Unidade	: 0,00
Bairro	:	Valor Declarado em UFPN	: 0,0000
Seção	:	Data Declaração	:
Face	:	N° de Pavimentos	: 0
Medida	: 0,00		
4ª Testada			
Logradouro	:		
Bairro	:		

INFORMAÇÕES OPCIONAIS

Lançamento Englobado	: 1 Não	Coleta de Lixo	: 1 Não
Garagem	: 1 Sem	Energia Solar	: 2 Sim
Piscina	: 1 Não	Recadastramento	: 99 Não
Água na Unidade	: 3 Fornecida	Banheiro(s)	: 0
Telefone na Unidade	: 2 Sim	Cozinha(s)	: 0
Esgoto na Unidade	: 2 Sim	Quarto(s)	: 0
Energia Elétrica na Unid	: 2 Sim	Sala(s)	: 0
Fossa na Unidade	: 1 Não		

VALOR VENAL DO IMÓVEL

UF: MINAS GERAIS
MUNICÍPIO: PONTE NOVA

ENTIDADE: PREFEITURA MUNICIPAL

RESUMO DO CÁLCULO SIMULADO

EXERCÍCIO: 2020

Inscrição Imobiliária: 01.05.123.039.001
Endereço do Imóvel : Rua JOSE BOTELHO MOREIRA SN DISTRITO IND ABEL PESQUEIRA MOREIRA LOTE 08 QUADRA E
Loteamento : 333
Quadra : E
Lote : 08
Data de alteração válida a partir de: 14/10/2013 14:02:00

ALIQUOTAS, FATORES CORRETIVOS, VALORES VENAIS E M2

Area do Lote	1.71,10	Area do Terraço	0,00
Area Tributável do Lote	1.05,55	Fator Corretivo do Terraço	0,00
Fracao Ideal	1,0000000	Valor M2 Construído Terraço	0,00
Area Ideal	1.05,55	Valor Venal do Terraço	0,00
Fator Corretivo do Terreno	0,90	Valor Venal Apurado	185.913,12
Valor M2 Terreno	205,43	Valor Venal Declarado	0,00
Valor Venal do Terreno	185.913,12	Valor Venal Imovel	185.913,12
Area Total Construída	0,00	Alíquota	1,00
Area Total Unidade	0,00	Valor IPTU Apurado	1.859,13
Area Construída	0,00	Desconto Área Verde Perc	0,00
Fator Corretivo da Construção	0,00	Desconto Área Verde Reais	0,00
Valor M2 Construído	0,00		
Valor Venal da Construção	0,00		

IMPOSTOS E TAXAS

Taxa Coleta Residuo Solidos	R$ 0,00
Imp. Pred Territ Urbano	R$ 0,00
Total Simples	R$ 0,00

MAPA DO D.I. ABEL PESQUEIRA

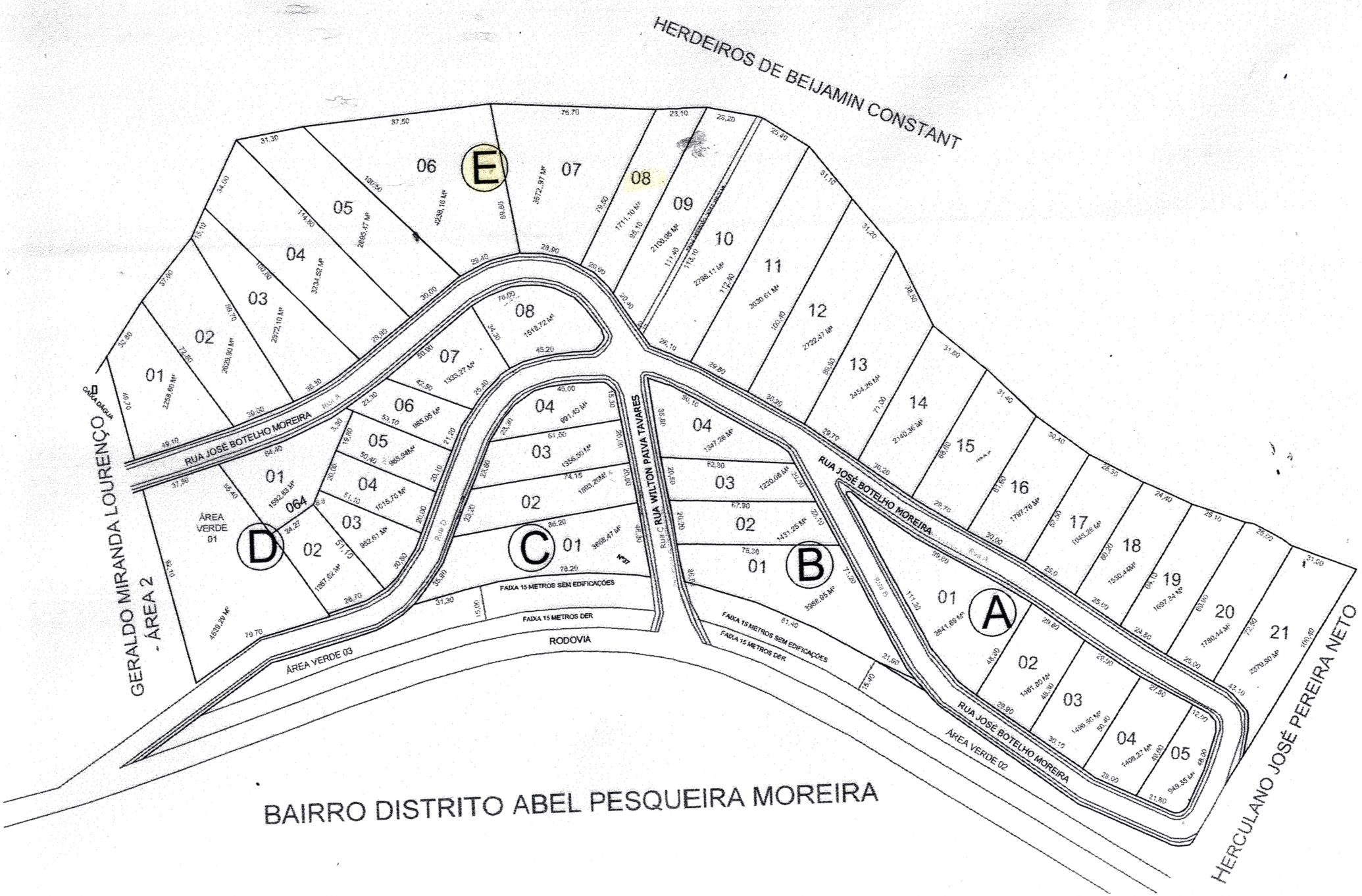
HERDEIROS DE BEIJAMIN CONSTANT
GERALDO MIRANDA LOURENÇO - ÁREA 2
HERCULANO JOSÉ PEREIRA NETO
BAIRRO DISTRITO ABEL PESQUEIRA MOREIRA
RUA JOSÉ BOTELHO MOREIRA
RUA WILTON PAIVA TAVARES
RODOVIA
FAIXA 15 METROS SEM EDIFICAÇÕES
FAIXA 15 METROS DER
ÁREA VERDE 01
ÁREA VERDE 02
ÁREA VERDE 03
A
B
C
D
E

MATRÍCULA

PONTE NOVA-MG - SERVIÇO REGISTRAL DE IMOVEIS

Oficiala.- Belª. Ephigenia da Cruz de Paula

Substituto.- Bel. Luiz Afonso de Paula Bastos

CERTIDÃO

Belª Ephigenia da Cruz de Paula, Oficiala do Registro Imobiliário da cidade e comarca de Ponte Nova - C E R T I F I C A, a pedido verbal de parte interessada, que encontra-se nesta serventia, a seguinte matricula, do imóvel como se descreve

REGISTRO GERAL LIVRO Nº 2	**SERVIÇO REGISTRAL DE IMÓVEIS** Ponte Nova - Minas Gerais	MATRÍCULA Nº 27269

DATA: 29 de novembro de 2011.-

IMÓVEL: LOTE 08 da Quadra E, situado no DISTRITO INDUSTRIAL ABEL PESQUEIRA MOREIRA, no município de Ponte Nova - MG, com a área total de 1711,10 m2, com os seguintes limites e confrontações: Norte: LOTE 09. Leste: RUA A. Sul: LOTE 07. Oeste: HERDEIROS DE BENJAMIN CONSTANT DE OLIVEIRA. DESCRIÇÃO DO PERÍMETRO: Partindo-se do ponto situado no limite das confrontações de RUA A E LOTE 07 com coordenadas utm (E=717685,748 e N=7743790,510) - MC45 - SAD69 ? 23 SUL, segue divisa seca medindo 79,50 metros até a divisa com HERDEIROS DE BENJAMIN CONSTANT DE OLIVEIRA (E=717615,972 e N=7743828,638).Dai segue divisa seca medindo 23,10 metros até o LOTE 09 (E=717616,116 e N=7743851,891). Dai segue divisa medindo 95,10 metros até encontrar RUA A (E=717699,242 e N=7743805,029).Continua divisa medindo 20,00 metros até o ponto de partida fechando o perimetro deuta descrição.

PROPRIETÁRIO: PREFEITURA MUNICIPAL DE PONTE NOVA - MG, inscrita no C.N.P.J. nº 23.804.149/0001-29, com sede em Ponte Nova - MG.-

REGISTRO ANTERIOR: R.01 em data de 22/02/2010 (Desapropriação Amigável); AV.02; R.03 (Loteamento) e AV.04 em data de 29/11/2011 da Matricula 25.209 Livro 2-RG, do CRI de Ponte Nova - MG.- (GPB) - Dou fé

Prot.- 60.369 de 11/11/2011

O Oficial - Ephigenia da Cruz de Paula.-

CERTIDÃO

Certifico e dou fé que a presente cópia extraída nos termos do art 19 § 1º da Lei 6.015/73 é reprodução fiel da matricula a que se refere.

Ponte Nova, 06 de Dezembro de 2011.

( ) Ephigenia da Cruz de Paula - Oficiala

( ) Luiz Afonso de Paula Bastos - Of. Subst.

Num. de páginas: (1) - (BPC) - Emol.: R$ 11,43 - Tx. Fisc. Jud: R$ 4,04 - Total: R$ 15,47

Selo de Fiscalização CERTIDÃO ARG 19515

NOTA FISCAL

PRO ARTES CONFECÇÃO LTDA - ME

CNPJ – 00.778.976/0001-90

AV. DOUTOR JOSE VIEIRA MARTINS, 182, PALMEIRAS

PONTE NOVA – MG – CEP – 35430-233

29

REALÇÃO FATURAMENTO ÚLTIMOS 12 MESES

MÊS/ANO	VALORES EM R$
06/2018	34.740,00
05/2018	26.550,00
04/2018	29.610,00
03/2017	22.340,00
02/2017	32.400,00
01/2017	21.600,00
12/2017	22.340,00
11/2017	29.510,00
10/2017	20.700,00
09/2017	32.340,00
08/2017	22.580,00
07/2017	21.170,00
TOTAL	315.880,00

Atenciosamente,

Samanta de Freitas Veloso

SAMANTA DE FREITAS VELOSO – SÓCIA GERENTE

BRENO LOLI DE SOUSA– CONTADOR CRC/MG 99187

Breno Loli de Souza
Av. Fco. Vieira Martins, 595 SL 120
Palmeiras - Ponte Nova
TEL. 3817-7727
CRC MG 99187

RECEBEMOS DE PRO ARTES CONFECÇÃO LTDA ME OS PRODUTOS/SERVIÇOS CONSTANTES DA NOTA FISCAL INDICADA AO LADO		NF-e Nº 000.000.034 SÉRIE: 1
DATA DE RECEBIMENTO	IDENTIFICAÇÃO E ASSINATURA DO RECEBEDOR	

33

PRO ARTES CONFECÇÃO LTDA ME

RUA DR. JOSÉ VIEIRA MARTINS, 182 - - PALMEIRAS, Ponte Nova, MG - CEP: 35430233

DANFE

Documento Auxiliar da Nota Fiscal Eletrônica

0 - Entrada
1 - Saída [1]

Nº 000.000.034
SÉRIE: 1
Página 1 de 1

CONTROLE DO FISCO

CHAVE DE ACESSO
3118 0700 7789 7600 0190 5500 1000 0000 3410 4050 0800

Consulta de autenticidade no portal nacional da NF-e www.nfe.fazenda.gov.br/portal ou no site da Sefaz Autorizadora

NATUREZA DA OPERAÇÃO	PROTOCOLO DE AUTORIZAÇÃO DE USO
VENDA	131183005443373 - 31/07/2018 12:17

INSCRIÇÃO ESTADUAL	INSCRIÇÃO ESTADUAL DO SUBST. TRIB.	CNPJ
0029913610052		00.778.976/0001-90

DESTINATÁRIO/REMETENTE

NOME/RAZÃO SOCIAL			CNPJ/CPF	DATA DA EMISSÃO
USINA DE BENEF. LATICINIOS PORTO ALEGRE IND. E COM. S.A.			66.301.334/0001-03	31/07/2018
ENDEREÇO	**BAIRRO/DISTRITO**		**CEP**	**DATA DE ENTRADA/SAÍDA**
AV. MARIO MARTINS DE FREITAS, 6000 -	ANA FLORENCIA		35432-077	31/07/2018
MUNICÍPIO	**FONE/FAX**	**UF** / **INSCRIÇÃO ESTADUAL**		**HORA DE ENTRADA/SAÍDA**
Ponte Nova		MG	5217670360073	12:30

FATURA

CÁLCULO DO IMPOSTO

BASE DE CÁLCULO DO ICMS	VALOR DO ICMS	BASE DE CÁLCULO DO ICMS ST	VALOR DO ICMS ST	VALOR TOTAL DOS PRODUTOS
0,00	0,00	0,00	0,00	2.450,00

VALOR DO FRETE	VALOR DO SEGURO	DESCONTO	OUTRAS DESPESAS ACESSÓRIAS	VALOR DO IPI	VALOR TOTAL DA NOTA
0,00	0,00	0,00	0,00	0,00	2.450,00

TRANSPORTADOR/VOLUMES TRANSPORTADOS

RAZÃO SOCIAL	FRETE POR CONTA	CÓDIGO ANTT	PLACA DO VEÍCULO	UF	CNPJ/CPF
	9 - Sem Frete				

ENDEREÇO	MUNICÍPIO	UF	INSCRIÇÃO ESTADUAL

QUANTIDADE	ESPÉCIE	MARCA	NUMERAÇÃO	PESO BRUTO	PESO LÍQUIDO

DADOS DO PRODUTO/SERVIÇO

CÓDIGO	DESCRIÇÃO DO PRODUTO/SERVIÇO	NCM/SH	CST	CFOP	UNID.	QTD.	VLR. UNIT.	VLR. TOTAL	BC ICMS	VLR. ICMS	VLR. IPI	ALÍQ. ICMS	ALÍQ. IPI
42029200	SACOLA ECOLÓGICA E OU ECOBAG	42029200	0400	5101	PEÇA	350,0000	7,0000	2.450,00					

CÁLCULO DO ISSQN

INSCRIÇÃO MUNICIPAL	VALOR TOTAL DOS SERVIÇOS	BASE DE CÁLCULO DO ISSQN	VALOR DO ISSQN

DADOS ADICIONAIS

INFORMAÇÕES COMPLEMENTARES	RESERVADO AO FISCO

RECEBEMOS DE PRO ARTES CONFECCAO LTDA ME OS PRODUTOS/SERVIÇOS CONSTANTES DA NOTA FISCAL INDICADA AO LADO		NF-e Nº 000.000.028 SÉRIE: 1
DATA DE RECEBIMENTO	IDENTIFICAÇÃO E ASSINATURA DO RECEBEDOR	

PREFEITURA MUNICIPAL PONTE NOVA 34

PRO ARTES CONFECCAO LTDA ME RUA DOUTOR JOSE VIEIRA MARTINS, 182 - - PALMEIRAS, Ponte Nova, MG - CEP: 35430233 - Fone/Fax: 3138171788	DANFE Documento Auxiliar da Nota Fiscal Eletrônica 0 - Entrada 1 - Saída [1] Nº 000.000.028 SÉRIE: 1 Página 1 de 1	CONTROLE DO FISCO CHAVE DE ACESSO 3118 0500 7789 7600 0190 5500 1000 0000 2814 1407 0007 Consulta de autenticidade no portal nacional da NF-e www.nfe.fazenda.gov.br/portal ou no site da Sefaz Autorizadora

NATUREZA DA OPERAÇÃO		PROTOCOLO DE AUTORIZAÇÃO DE USO
venda		131182922656008 - 07/05/2018 17:44
INSCRIÇÃO ESTADUAL	INSCRIÇÃO ESTADUAL DO SUBST. TRIB.	CNPJ
0029913610052		00.778.976/0001-90

DESTINATÁRIO/REMETENTE

NOME/RAZÃO SOCIAL			CNPJ/CPF	DATA DA EMISSÃO
ASSOCIAÇÃO COMERCIAL E INDUSTRIAL DE PONTE NOVA			17.426.172/0001-24	07/05/2018
ENDEREÇO	BAIRRO/DISTRITO		CEP	DATA DE ENTRADA/SAÍDA
PÇA GETULIO VARGAS, 19 -	PALMEIRAS		35430-002	07/05/2018
MUNICÍPIO	FONE/FAX	UF	INSCRIÇÃO ESTADUAL	HORA DE ENTRADA/SAÍDA
Ponte Nova		MG		17:55

FATURA

PAGAMENTO À VISTA

CÁLCULO DO IMPOSTO

BASE DE CÁLCULO DO ICMS	VALOR DO ICMS	BASE DE CÁLCULO DO ICMS ST	VALOR DO ICMS ST	VALOR TOTAL DOS PRODUTOS
0,00	0,00	0,00	0,00	1.980,00

VALOR DO FRETE	VALOR DO SEGURO	DESCONTO	OUTRAS DESPESAS ACESSÓRIAS	VALOR DO IPI	VALOR TOTAL DA NOTA
0,00	0,00	0,00	0,00	0,00	1.980,00

TRANSPORTADOR/VOLUMES TRANSPORTADOS

RAZÃO SOCIAL	FRETE POR CONTA	CÓDIGO ANTT	PLACA DO VEÍCULO	UF	CNPJ/CPF
	9 - Sem Frete				

ENDEREÇO	MUNICÍPIO	UF	INSCRIÇÃO ESTADUAL

QUANTIDADE	ESPÉCIE	MARCA	NUMERAÇÃO	PESO BRUTO	PESO LÍQUIDO

DADOS DO PRODUTO/SERVIÇO

CÓDIGO	DESCRIÇÃO DO PRODUTO/SERVIÇO	NCM/SH	CST	CFOP	UNID.	QTD.	VLR. UNIT.	VLR. TOTAL	BC ICMS	VLR. ICMS	VLR. IPI	ALÍQ. ICMS	ALÍQ. IPI
1	CAMISA DE MATERIAL SINTETICO	61052000	0400	5101	PEÇA	200,0000	9,9000	1.980,00					

CÁLCULO DO ISSQN

INSCRIÇÃO MUNICIPAL	VALOR TOTAL DOS SERVIÇOS	BASE DE CÁLCULO DO ISSQN	VALOR DO ISSQN
0076007537			

DADOS ADICIONAIS

INFORMAÇÕES COMPLEMENTARES	RESERVADO AO FISCO

35

RECEBEMOS DE PRO ARTES CONFECCAO LTDA ME OS PRODUTOS/SERVIÇOS CONSTANTES DA NOTA FISCAL INDICADA AO LADO		NF-e
DATA DE RECEBIMENTO	IDENTIFICAÇÃO E ASSINATURA DO RECEBEDOR	Nº 000.000.026 SÉRIE: 1

PRO ARTES CONFECCAO LTDA ME

RUA DOUTOR JOSE VIEIRA MARTINS, 182 - - PALMEIRAS,
Ponte Nova, MG - CEP: 35430233 - Fone/Fax: 3138171788

DANFE

Documento Auxiliar da Nota Fiscal Eletrônica

0 - Entrada
1 - Saída **1**

Nº 000.000.026
SÉRIE: 1
Página 1 de 1

CONTROLE DO FISCO

CHAVE DE ACESSO
3118 0400 7789 7600 0190 5500 1000 0000 2610 5605 6767

Consulta de autenticidade no portal nacional da NF-e www.nfe.fazenda.gov.br/portal ou no site da Sefaz Autorizadora

NATUREZA DA OPERAÇÃO		PROTOCOLO DE AUTORIZAÇÃO DE USO
VENDA		131182892142523 - 06/04/2018 10:12
INSCRIÇÃO ESTADUAL	**INSCRIÇÃO ESTADUAL DO SUBST. TRIB.**	**CNPJ**
0029913610052		00.778.976/0001-90

DESTINATÁRIO/REMETENTE

NOME/RAZÃO SOCIAL				CNPJ/CPF	DATA DA EMISSÃO
Assoc. Com. R. de Santana do Deserto				08.439.679/0001-21	06/04/2018
ENDEREÇO	**BAIRRO/DISTRITO**		**CEP**		**DATA DE ENTRADA/SAÍDA**
Comunidade de Santana do Deserto, SN -	ZONA RURAL		35442-000		06/04/2018
MUNICÍPIO	**FONE/FAX**	**UF**	**INSCRIÇÃO ESTADUAL**		**HORA DE ENTRADA/SAÍDA**
Rio Doce		MG	0010652440053		10:30

FATURA

AGAMENTO À VISTA

CÁLCULO DO IMPOSTO

BASE DE CÁLCULO DO ICMS	VALOR DO ICMS	BASE DE CÁLCULO DO ICMS ST	VALOR DO ICMS ST	VALOR TOTAL DOS PRODUTOS
0,00	0,00	0,00	0,00	4.980,00

VALOR DO FRETE	VALOR DO SEGURO	DESCONTO	OUTRAS DESPESAS ACESSÓRIAS	VALOR DO IPI	VALOR TOTAL DA NOTA
0,00	0,00	0,00	0,00	0,00	4.980,00

TRANSPORTADOR/VOLUMES TRANSPORTADOS

RAZÃO SOCIAL	FRETE POR CONTA	CÓDIGO ANTT	PLACA DO VEÍCULO	UF	CNPJ/CPF
	9 - Sem Frete				

ENDEREÇO	MUNICÍPIO	UF	INSCRIÇÃO ESTADUAL

QUANTIDADE	ESPÉCIE	MARCA	NUMERAÇÃO	PESO BRUTO	PESO LÍQUIDO

DADOS DO PRODUTO/SERVIÇO

CÓDIGO	DESCRIÇÃO DO PRODUTO/SERVIÇO	NCM/SH	CST	CFOP	UNID.	QTD.	VLR. UNIT.	VLR. TOTAL	BC ICMS	VLR. ICMS	VLR. IPI	ALÍQ. ICMS	ALÍQ. IPI
1	CAMISA DE MATERIAL SINTETICO	61052000	0400	5101	PEÇA	50,0000	15,0000	750,00					
05	CALÇA DE BRIM	62033200	0400	5101	PEÇA	50,0000	34,0000	1.700,00					
06	JALECO DE BRIM	62052000	0400	5101	PEÇAS	50,0000	30,0000	1.500,00					
9	TOUCA OU GORRO EM TECIDO	63029100	0400	5101	PEÇA	50,0000	8,0000	400,00					
02	CAMISA BLUSA D MALHA D/ ALGODÃO (PROMOC.)	61061000	0400	5101	PEÇA	30,0000	15,0000	450,00					
04	SACOLA TECIDO CRU ECOLÓGICA	63071000	0400	5101	PEÇA	30,0000	6,0000	180,00					

RECEBEMOS DE PRO ARTES CONFECCAO LTDA ME OS PRODUTOS/SERVIÇOS CONSTANTES DA NOTA FISCAL INDICADA AO LADO

DATA DE RECEBIMENTO	IDENTIFICAÇÃO E ASSINATURA DO RECEBEDOR

NF-e
Nº 000.000.021
SÉRIE: 1

PREFEITURA MUNICIPAL ... 36

PRO ARTES CONFECCAO LTDA ME

RUA DOUTOR JOSE VIEIRA MARTINS, 182 - - PALMEIRAS,
Ponte Nova, MG - CEP: 35430233 - Fone/Fax: 3138171788

DANFE

Documento Auxiliar da Nota Fiscal Eletrônica

0 - Entrada
1 - Saída **1**

Nº 000.000.021
SÉRIE: 1
Página 1 de 1

CONTROLE DO FISCO

CHAVE DE ACESSO
3118 0300 7789 7600 0190 5500 1000 0000 2110 4260 0001

Consulta de autenticidade no portal nacional da NF-e www.nfe.fazenda.gov.br/portal ou no site da Sefaz Autorizadora

NATUREZA DA OPERAÇÃO		PROTOCOLO DE AUTORIZAÇÃO DE USO
venda		**131182857601330 - 02/03/2018 16:05**
INSCRIÇÃO ESTADUAL	**INSCRIÇÃO ESTADUAL DO SUBST. TRIB.**	**CNPJ**
0029913610052		00.778.976/0001-90

DESTINATÁRIO/REMETENTE

NOME/RAZÃO SOCIAL			CNPJ/CPF	DATA DA EMISSÃO
UNIMED PONTE NOVA COOPERATIVA DE TRABALHO			01.012.474/0001-16	02/03/2018
ENDEREÇO	**BAIRRO/DISTRITO**		**CEP**	**DATA DE ENTRADA/SAÍDA**
AV. DOM BOSCO, 447 -	PALMEIRAS		35430-232	02/03/2018
MUNICÍPIO	**FONE/FAX**	**UF**	**INSCRIÇÃO ESTADUAL**	**HORA DE ENTRADA/SAÍDA**
Ponte Nova		MG		16:20

FATURA

AGAMENTO À VISTA

CÁLCULO DO IMPOSTO

BASE DE CÁLCULO DO ICMS	VALOR DO ICMS	BASE DE CÁLCULO DO ICMS ST	VALOR DO ICMS ST	VALOR TOTAL DOS PRODUTOS
0,00	0,00	0,00	0,00	327,00

VALOR DO FRETE	VALOR DO SEGURO	DESCONTO	OUTRAS DESPESAS ACESSÓRIAS	VALOR DO IPI	VALOR TOTAL DA NOTA
0,00	0,00	0,00	0,00	0,00	327,00

TRANSPORTADOR/VOLUMES TRANSPORTADOS

RAZÃO SOCIAL	FRETE POR CONTA	CÓDIGO ANTT	PLACA DO VEÍCULO	UF	CNPJ/CPF
	9 - Sem Frete				

ENDEREÇO	MUNICÍPIO	UF	INSCRIÇÃO ESTADUAL

QUANTIDADE	ESPÉCIE	MARCA	NUMERAÇÃO	PESO BRUTO	PESO LÍQUIDO

DADOS DO PRODUTO/SERVIÇO

CÓDIGO	DESCRIÇÃO DO PRODUTO/SERVIÇO	NCM/SH	CST	CFOP	UNID.	QTD.	VLR. UNIT.	VLR. TOTAL	BC ICMS	VLR. ICMS	VLR. IPI	ALÍQ. ICMS	ALÍQ. IPI
02	CAMISA BLUSA D MALHA D/ ALGODÃO	61061000	0400	5101	PEÇA	30,0000	10,9000	327,00					

RECEBEMOS DE PRO ARTES CONFECCAO LTDA ME OS PRODUTOS/SERVIÇOS CONSTANTES DA NOTA FISCAL INDICADA AO LADO		NF-e Nº 000.000.017 SÉRIE: 1
DATA DE RECEBIMENTO	IDENTIFICAÇÃO E ASSINATURA DO RECEBEDOR	

37

PRO ARTES CONFECCAO LTDA ME

RUA DOUTOR JOSE VIEIRA MARTINS, 182 - - PALMEIRAS, Ponte Nova, MG - CEP: 35430233 - Fone/Fax: 3138171788

DANFE
Documento Auxiliar da Nota Fiscal Eletrônica
0 - Entrada
1 - Saída
1
Nº 000.000.017
SÉRIE: 1
Página 1 de 1

CONTROLE DO FISCO

CHAVE DE ACESSO
3118 0200 7789 7600 0190 5500 1000 0000 1710 2942 6277

Consulta de autenticidade no portal nacional da NF-e www.nfe.fazenda.gov.br/portal ou no site da Sefaz Autorizadora

NATUREZA DA OPERAÇÃO	PROTOCOLO DE AUTORIZAÇÃO DE USO
venda	131182838595409 - 10/02/2018 09:39

INSCRIÇÃO ESTADUAL	INSCRIÇÃO ESTADUAL DO SUBST. TRIB.	CNPJ
0029913610052		00.778.976/0001-90

DESTINATÁRIO/REMETENTE

NOME/RAZÃO SOCIAL	CNPJ/CPF	DATA DA EMISSÃO
FRAME ENGENHARIA DE ESTRUTURA LTDA	05.397.234/0001-38	10/02/2018

ENDEREÇO	BAIRRO/DISTRITO	CEP	DATA DE ENTRADA/SAÍDA
R. CARANGOLA, 1151 -	SANTO ANTONIO	35430-200	10/02/2018

MUNICÍPIO	FONE/FAX	UF	INSCRIÇÃO ESTADUAL	HORA DE ENTRADA/SAÍDA
Ponte Nova	3138171995	MG	5212110050040	09:55

FATURA

PAGAMENTO À VISTA

CÁLCULO DO IMPOSTO

BASE DE CÁLCULO DO ICMS	VALOR DO ICMS	BASE DE CÁLCULO DO ICMS ST	VALOR DO ICMS ST	VALOR TOTAL DOS PRODUTOS
0,00	0,00	0,00	0,00	576,00

VALOR DO FRETE	VALOR DO SEGURO	DESCONTO	OUTRAS DESPESAS ACESSÓRIAS	VALOR DO IPI	VALOR TOTAL DA NOTA
0,00	0,00	0,00	0,00	0,00	576,00

TRANSPORTADOR/VOLUMES TRANSPORTADOS

RAZÃO SOCIAL	FRETE POR CONTA	CÓDIGO ANTT	PLACA DO VEÍCULO	UF	CNPJ/CPF
	9 - Sem Frete				

ENDEREÇO	MUNICÍPIO	UF	INSCRIÇÃO ESTADUAL

QUANTIDADE	ESPÉCIE	MARCA	NUMERAÇÃO	PESO BRUTO	PESO LÍQUIDO

DADOS DO PRODUTO/SERVIÇO

CÓDIGO	DESCRIÇÃO DO PRODUTO/SERVIÇO	NCM/SH	CST	CFOP	UNID.	QTD.	VLR. UNIT.	VLR. TOTAL	BC ICMS	VLR. ICMS	VLR. IPI	ALÍQ. ICMS	ALÍQ. IPI
1	CAMISA DE MATERIAL SINTETICO	61052000	0400	5101	PEÇA	32,0000	18,0000	576,00					

CÁLCULO DO ISSQN

INSCRIÇÃO MUNICIPAL	VALOR TOTAL DOS SERVIÇOS	BASE DE CÁLCULO DO ISSQN	VALOR DO ISSQN
0076007537			

DADOS ADICIONAIS

INFORMAÇÕES COMPLEMENTARES	RESERVADO AO FISCO

RECEBEMOS DE PRO ARTES CONFECÇÃO LTDA ME OS PRODUTOS/SERVIÇOS CONSTANTES DA NOTA FISCAL INDICADA AO LADO		NF-e Nº 000.000.036 SÉRIE: 1
DATA DE RECEBIMENTO	IDENTIFICAÇÃO E ASSINATURA DO RECEBEDOR	

38

PRO ARTES CONFECÇÃO LTDA ME

RUA DR. JOSÉ VIEIRA MARTINS, 182 - - PALMEIRAS, Ponte Nova, MG - CEP: 35430233

DANFE

Documento Auxiliar da Nota Fiscal Eletrônica

0 - Entrada
1 - Saída **1**

Nº 000.000.036
SÉRIE: 1
Página 1 de 1

CONTROLE DO FISCO

CHAVE DE ACESSO
3118 0800 7789 7600 0190 5500 1000 0000 3613 0020 0400

Consulta de autenticidade no portal nacional da NF-e www.nfe.fazenda.gov.br/portal ou no site da Sefaz Autorizadora

NATUREZA DA OPERAÇÃO		PROTOCOLO DE AUTORIZAÇÃO DE USO
VENDA		131183028892319 - 23/08/2018 07:58
INSCRIÇÃO ESTADUAL	INSCRIÇÃO ESTADUAL DO SUBST. TRIB.	CNPJ
0029913610052		00.778.976/0001-90

DESTINATÁRIO/REMETENTE

NOME/RAZÃO SOCIAL			CNPJ/CPF	DATA DA EMISSÃO
ESPORTE CLUBE PALMEIRENSE			16.872.657/0001-89	23/08/2018
ENDEREÇO	BAIRRO/DISTRITO		CEP	DATA DE ENTRADA/SAÍDA
R. ALDO AVIANI, 91 -	GUARAIRANGA		35430-203	23/08/2018
MUNICÍPIO	FONE/FAX	UF	INSCRIÇÃO ESTADUAL	HORA DE ENTRADA/SAÍDA
Ponte Nova		MG		08:15

FATURA

CÁLCULO DO IMPOSTO

BASE DE CÁLCULO DO ICMS	VALOR DO ICMS	BASE DE CÁLCULO DO ICMS ST	VALOR DO ICMS ST	VALOR TOTAL DOS PRODUTOS
0,00	0,00	0,00	0,00	374,00

VALOR DO FRETE	VALOR DO SEGURO	DESCONTO	OUTRAS DESPESAS ACESSÓRIAS	VALOR DO IPI	VALOR TOTAL DA NOTA
0,00	0,00	0,00	0,00	0,00	374,00

TRANSPORTADOR/VOLUMES TRANSPORTADOS

RAZÃO SOCIAL	FRETE POR CONTA	CÓDIGO ANTT	PLACA DO VEÍCULO	UF	CNPJ/CPF
	9 - Sem Frete				

ENDEREÇO	MUNICÍPIO	UF	INSCRIÇÃO ESTADUAL

QUANTIDADE	ESPÉCIE	MARCA	NUMERAÇÃO	PESO BRUTO	PESO LÍQUIDO

DADOS DO PRODUTO/SERVIÇO

CÓDIGO	DESCRIÇÃO DO PRODUTO/SERVIÇO	NCM/SH	CST	CFOP	UNID.	QTD.	VLR. UNIT.	VLR. TOTAL	BC ICMS	VLR. ICMS	VLR. IPI	ALÍQ. ICMS	ALÍQ. IPI
01	CAMISA DE MALHA POLIETER 100%	61052000	0400	5101	PEÇA	17,0000	22,0000	374,00					

CÁLCULO DO ISSQN

INSCRIÇÃO MUNICIPAL	VALOR TOTAL DOS SERVIÇOS	BASE DE CÁLCULO DO ISSQN	VALOR DO ISSQN

DADOS ADICIONAIS

INFORMAÇÕES COMPLEMENTARES	RESERVADO AO FISCO

RECEBEMOS DE PRO ARTES CONFECÇÃO LTDA ME OS PRODUTOS/SERVIÇOS CONSTANTES DA NOTA FISCAL INDICADA AO LADO		NF-e Nº 000.000.035 SÉRIE: 1
DATA DE RECEBIMENTO	IDENTIFICAÇÃO E ASSINATURA DO RECEBEDOR	

PREFEITURA MUNICIPAL PONTE NOVA - MG 39 (2)

PRO ARTES CONFECÇÃO LTDA ME

RUA DR. JOSÉ VIEIRA MARTINS, 182 - - PALMEIRAS, Ponte Nova, MG - CEP: 35430233

DANFE

Documento Auxiliar da Nota Fiscal Eletrônica

0 - Entrada
1 - Saída [1]

Nº 000.000.035
SÉRIE: 1
Página 1 de 1

CONTROLE DO FISCO

CHAVE DE ACESSO
3118 0800 7789 7600 0190 5500 1000 0000 3510 1808 0056

Consulta de autenticidade no portal nacional da NF-e www.nfe.fazenda.gov.br/portal ou no site da Sefaz Autorizadora

NATUREZA DA OPERAÇÃO		PROTOCOLO DE AUTORIZAÇÃO DE USO
VENDA		131183022486784 - 16/08/2018 17:55
INSCRIÇÃO ESTADUAL	**INSCRIÇÃO ESTADUAL DO SUBST. TRIB.**	**CNPJ**
0029913610052		00.778.976/0001-90

DESTINATÁRIO/REMETENTE

NOME/RAZÃO SOCIAL			CNPJ/CPF	DATA DA EMISSÃO
ESPORTE CLUBE PALMEIRENSE			16.872.657/0001-89	16/08/2018
ENDEREÇO	**BAIRRO/DISTRITO**		**CEP**	**DATA DE ENTRADA/SAÍDA**
R. ALDO AVIANI, 91 -	GUARAIRANGA		35430-203	16/08/2018
MUNICÍPIO	**FONE/FAX**	**UF**	**INSCRIÇÃO ESTADUAL**	**HORA DE ENTRADA/SAÍDA**
Ponte Nova		MG		18:30

FATURA

CÁLCULO DO IMPOSTO

BASE DE CÁLCULO DO ICMS	VALOR DO ICMS	BASE DE CÁLCULO DO ICMS ST	VALOR DO ICMS ST	VALOR TOTAL DOS PRODUTOS
0,00	0,00	0,00	0,00	1.122,00

VALOR DO FRETE	VALOR DO SEGURO	DESCONTO	OUTRAS DESPESAS ACESSÓRIAS	VALOR DO IPI	VALOR TOTAL DA NOTA
0,00	0,00	0,00	0,00	0,00	1.122,00

TRANSPORTADOR/VOLUMES TRANSPORTADOS

RAZÃO SOCIAL	FRETE POR CONTA	CÓDIGO ANTT	PLACA DO VEÍCULO	UF	CNPJ/CPF
	9 - Sem Frete				

ENDEREÇO	MUNICÍPIO	UF	INSCRIÇÃO ESTADUAL

QUANTIDADE	ESPÉCIE	MARCA	NUMERAÇÃO	PESO BRUTO	PESO LÍQUIDO

DADOS DO PRODUTO/SERVIÇO

CÓDIGO	DESCRIÇÃO DO PRODUTO/SERVIÇO	NCM/SH	CST	CFOP	UNID.	QTD.	VLR. UNIT.	VLR. TOTAL	BC ICMS	VLR. ICMS	VLR. IPI	ALÍQ. ICMS	ALÍQ. IPI
01	CAMISA DE MALHA POLIETER 100%	61052000	0400	5101	PEÇA	51,0000	22,0000	1.122,00					

CÁLCULO DO ISSQN

INSCRIÇÃO MUNICIPAL	VALOR TOTAL DOS SERVIÇOS	BASE DE CÁLCULO DO ISSQN	VALOR DO ISSQN

DADOS ADICIONAIS

INFORMAÇÕES COMPLEMENTARES	RESERVADO AO FISCO

RECEBEMOS DE PRO ARTES CONFECÇÃO LTDA ME OS PRODUTOS/SERVIÇOS CONSTANTES DA NOTA FISCAL INDICADA AO LADO

DATA DE RECEBIMENTO	IDENTIFICAÇÃO E ASSINATURA DO RECEBEDOR

NF-e
Nº 000.000.037
SÉRIE: 1

40

PRO ARTES CONFECÇÃO LTDA ME

RUA DR. JOSÉ VIEIRA MARTINS, 182 - - PALMEIRAS, Ponte Nova, MG - CEP: 35430233

DANFE

Documento Auxiliar da Nota Fiscal Eletrônica

0 - Entrada
1 - Saída [1]

Nº 000.000.037
SÉRIE: 1
Página 1 de 1

CONTROLE DO FISCO

CHAVE DE ACESSO
3118 0800 7789 7600 0190 5500 1000 0000 3710 7179 0008

Consulta de autenticidade no portal nacional da NF-e www.nfe.fazenda.gov.br/portal ou no site da Sefaz Autorizadora

NATUREZA DA OPERAÇÃO		PROTOCOLO DE AUTORIZAÇÃO DE USO
VENDA		131183036728618 - 30/08/2018 14:29
INSCRIÇÃO ESTADUAL	**INSCRIÇÃO ESTADUAL DO SUBST. TRIB.**	**CNPJ**
0029913610052		00.778.976/0001-90

DESTINATÁRIO/REMETENTE

NOME/RAZÃO SOCIAL			CNPJ/CPF	DATA DA EMISSÃO
LUBRIFICANTES RIO DOCE			04.363.159/0001-21	30/08/2018
ENDEREÇO	**BAIRRO/DISTRITO**		**CEP**	**DATA DE ENTRADA/SAÍDA**
AVENIDA VEREADOR JOÃO EVANGELISTA DE	SAGRADO CORAÇÃO		35430-096	30/08/2018
MUNICÍPIO	**FONE/FAX**	**UF**	**INSCRIÇÃO ESTADUAL**	**HORA DE ENTRADA/SAÍDA**
Ponte Nova		MG	5211210620041	09:00

FATURA

CÁLCULO DO IMPOSTO

BASE DE CÁLCULO DO ICMS	VALOR DO ICMS	BASE DE CÁLCULO DO ICMS ST	VALOR DO ICMS ST	VALOR TOTAL DOS PRODUTOS
0,00	0,00	0,00	0,00	1.767,00
VALOR DO FRETE	**VALOR DO SEGURO**	**DESCONTO**	**OUTRAS DESPESAS ACESSÓRIAS**	**VALOR DO IPI**	**VALOR TOTAL DA NOTA**
0,00	0,00	0,00	0,00	0,00	1.767,00

TRANSPORTADOR/VOLUMES TRANSPORTADOS

RAZÃO SOCIAL	FRETE POR CONTA	CÓDIGO ANTT	PLACA DO VEÍCULO	UF	CNPJ/CPF
	9 - Sem Frete				
ENDEREÇO	**MUNICÍPIO**			**UF**	**INSCRIÇÃO ESTADUAL**
QUANTIDADE	**ESPÉCIE**	**MARCA**	**NUMERAÇÃO**	**PESO BRUTO**	**PESO LÍQUIDO**

DADOS DO PRODUTO/SERVIÇO

CÓDIGO	DESCRIÇÃO DO PRODUTO/SERVIÇO	NCM/SH	CST	CFOP	UNID.	QTD.	VLR. UNIT.	VLR. TOTAL	BC ICMS	VLR. ICMS	VLR. IPI	ALÍQ. ICMS	ALÍQ. IPI
12	CAMISA EM MALHA PV	61052000	0400	5101	PEÇA	9,0000	19,0000	171,00					
1048	CAMISA SOCIAL	62052000	0400	5101	PEÇA	30,0000	42,0000	1.260,00					
1048	CAMISA SOCIAL ESCRITORIO	62052000	0400	5101	PEÇA	7,0000	48,0000	336,00					

CÁLCULO DO ISSQN

INSCRIÇÃO MUNICIPAL	VALOR TOTAL DOS SERVIÇOS	BASE DE CÁLCULO DO ISSQN	VALOR DO ISSQN

DADOS ADICIONAIS

INFORMAÇÕES COMPLEMENTARES	RESERVADO AO FISCO

RECEBEMOS DE PRO ARTES CONFECÇÃO LTDA ME OS PRODUTOS/SERVIÇOS CONSTANTES DA NOTA FISCAL INDICADA AO LADO		NF-e Nº 000.000.037 SÉRIE: 1
DATA DE RECEBIMENTO	IDENTIFICAÇÃO E ASSINATURA DO RECEBEDOR	

PREFEITURA MUNICIPAL 41

PRO ARTES CONFECÇÃO LTDA ME

RUA DR. JOSÉ VIEIRA MARTINS, 182 - - PALMEIRAS, Ponte Nova, MG - CEP: 35430233

DANFE

Documento Auxiliar da Nota Fiscal Eletrônica

0 - Entrada
1 - Saída **1**

Nº 000.000.037
SÉRIE: 1
Página 1 de 1

CONTROLE DO FISCO

CHAVE DE ACESSO
3118 0800 7789 7600 0190 5500 1000 0000 3710 7179 0008

Consulta de autenticidade no portal nacional da NF-e www.nfe.fazenda.gov.br/portal ou no site da Sefaz Autorizadora

NATUREZA DA OPERAÇÃO		PROTOCOLO DE AUTORIZAÇÃO DE USO
VENDA		131183036728618 - 30/08/2018 14:29
INSCRIÇÃO ESTADUAL	**INSCRIÇÃO ESTADUAL DO SUBST. TRIB.**	**CNPJ**
0029913610052		00.778.976/0001-90

DESTINATÁRIO/REMETENTE

NOME/RAZÃO SOCIAL				CNPJ/CPF	DATA DA EMISSÃO
LUBRIFICANTES RIO DOCE				04.363.159/0001-21	30/08/2018
ENDEREÇO		**BAIRRO/DISTRITO**		**CEP**	**DATA DE ENTRADA/SAÍDA**
AVENIDA VEREADOR JOÃO EVANGELISTA DE		SAGRADO CORAÇÃO		35430-096	30/08/2018
MUNICÍPIO	**FONE/FAX**	**UF**	**INSCRIÇÃO ESTADUAL**		**HORA DE ENTRADA/SAÍDA**
Ponte Nova		MG	5211210620041		09:00

FATURA

CÁLCULO DO IMPOSTO

BASE DE CÁLCULO DO ICMS	VALOR DO ICMS	BASE DE CÁLCULO DO ICMS ST	VALOR DO ICMS ST	VALOR TOTAL DOS PRODUTOS
0,00	0,00	0,00	0,00	1.767,00

VALOR DO FRETE	VALOR DO SEGURO	DESCONTO	OUTRAS DESPESAS ACESSÓRIAS	VALOR DO IPI	VALOR TOTAL DA NOTA
0,00	0,00	0,00	0,00	0,00	1.767,00

TRANSPORTADOR/VOLUMES TRANSPORTADOS

RAZÃO SOCIAL	FRETE POR CONTA	CÓDIGO ANTT	PLACA DO VEÍCULO	UF	CNPJ/CPF
	9 - Sem Frete				

ENDEREÇO	MUNICÍPIO	UF	INSCRIÇÃO ESTADUAL

QUANTIDADE	ESPÉCIE	MARCA	NUMERAÇÃO	PESO BRUTO	PESO LÍQUIDO

DADOS DO PRODUTO/SERVIÇO

CÓDIGO	DESCRIÇÃO DO PRODUTO/SERVIÇO	NCM/SH	CST	CFOP	UNID.	QTD.	VLR. UNIT.	VLR. TOTAL	BC ICMS	VLR. ICMS	VLR. IPI	ALÍQ. ICMS	ALÍQ. IPI
12	CAMISA EM MALHA PV	61052000	0400	5101	PEÇA	9,0000	19,0000	171,00					
1048	CAMISA SOCIAL	62052000	0400	5101	PEÇA	30,0000	42,0000	1.260,00					
1048	CAMISA SOCIAL ESCRITORIO	62052000	0400	5101	PEÇA	7,0000	48,0000	336,00					

CÁLCULO DO ISSQN

INSCRIÇÃO MUNICIPAL	VALOR TOTAL DOS SERVIÇOS	BASE DE CÁLCULO DO ISSQN	VALOR DO ISSQN

DADOS ADICIONAIS

INFORMAÇÕES COMPLEMENTARES	RESERVADO AO FISCO

RECEBEMOS DE PRO ARTES CONFECÇÃO LTDA ME OS PRODUTOS/SERVIÇOS CONSTANTES DA NOTA FISCAL INDICADA AO LADO

DATA DE RECEBIMENTO	IDENTIFICAÇÃO E ASSINATURA DO RECEBEDOR

NF-e
Nº 000.000.038
SÉRIE: 1

PREFEITURA MUNICIPAL - PONTE NOVA - MG
42

PRO ARTES CONFECÇÃO LTDA ME

RUA DR. JOSÉ VIEIRA MARTINS, 182 - - PALMEIRAS, Ponte Nova, MG - CEP: 35430233

DANFE

Documento Auxiliar da Nota Fiscal Eletrônica

0 - Entrada
1 - Saída **1**

Nº 000.000.038
SÉRIE: 1
Página 1 de 1

CONTROLE DO FISCO

CHAVE DE ACESSO
3118 0800 7789 7600 0190 5500 1000 0000 3816 4510 1002

Consulta de autenticidade no portal nacional da NF-e www.nfe.fazenda.gov.br/portal ou no site da Sefaz Autorizadora

NATUREZA DA OPERAÇÃO		PROTOCOLO DE AUTORIZAÇÃO DE USO
venda		**131183038010532 - 31/08/2018 13:53**
INSCRIÇÃO ESTADUAL	**INSCRIÇÃO ESTADUAL DO SUBST. TRIB.**	**CNPJ**
0029913610052		00.778.976/0001-90

DESTINATÁRIO/REMETENTE

NOME/RAZÃO SOCIAL			CNPJ/CPF	DATA DA EMISSÃO
LUBRIFICANTES RIO DOCE			04.363.159/0001-21	31/08/2018
ENDEREÇO	**BAIRRO/DISTRITO**		**CEP**	**DATA DE ENTRADA/SAÍDA**
AVENIDA VEREADOR JOÃO EVANGELISTA DE	SAGRADO CORAÇÃO		35430-096	31/08/2018
MUNICÍPIO	**FONE/FAX**	**UF**	**INSCRIÇÃO ESTADUAL**	**HORA DE ENTRADA/SAÍDA**
Ponte Nova		MG	5211210620041	14:00

FATURA

CÁLCULO DO IMPOSTO

BASE DE CÁLCULO DO ICMS	VALOR DO ICMS	BASE DE CÁLCULO DO ICMS ST	VALOR DO ICMS ST	VALOR TOTAL DOS PRODUTOS
0,00	0,00	0,00	0,00	1.728,00
VALOR DO FRETE	**VALOR DO SEGURO**	**DESCONTO**	**OUTRAS DESPESAS ACESSÓRIAS**	**VALOR DO IPI**	**VALOR TOTAL DA NOTA**
0,00	0,00	0,00	0,00	0,00	1.728,00

TRANSPORTADOR/VOLUMES TRANSPORTADOS

RAZÃO SOCIAL	FRETE POR CONTA	CÓDIGO ANTT	PLACA DO VEÍCULO	UF	CNPJ/CPF
	9 - Sem Frete				
ENDEREÇO	**MUNICÍPIO**			**UF**	**INSCRIÇÃO ESTADUAL**
QUANTIDADE	**ESPÉCIE**	**MARCA**	**NUMERAÇÃO**	**PESO BRUTO**	**PESO LÍQUIDO**

DADOS DO PRODUTO/SERVIÇO

CÓDIGO	DESCRIÇÃO DO PRODUTO/SERVIÇO	NCM/SH	CST	CFOP	UNID.	QTD.	VLR. UNIT.	VLR. TOTAL	BC ICMS	VLR. ICMS	VLR. IPI	ALÍQ. ICMS	ALÍQ. IPI
1048	CAMISA SOCIAL MANGA CURTA	62052000	0400	5101	PEÇA	35,0000	42,0000	1.470,00					
12	CAMISA EM MALHA PV	61052000	0400	5101	PEÇA	9,0000	18,0000	162,00					
1048	CAMISA SOCIAL MANGA LONGA	62052000	0400	5101	PEÇA	2,0000	48,0000	96,00					

CÁLCULO DO ISSQN

INSCRIÇÃO MUNICIPAL	VALOR TOTAL DOS SERVIÇOS	BASE DE CÁLCULO DO ISSQN	VALOR DO ISSQN

DADOS ADICIONAIS

INFORMAÇÕES COMPLEMENTARES	RESERVADO AO FISCO

RECEBEMOS DE PRO ARTES CONFECÇÃO LTDA ME OS PRODUTOS/SERVIÇOS CONSTANTES DA NOTA FISCAL INDICADA AO LADO		NF-e Nº 000.000.050 43 SÉRIE: 1 (2)
DATA DE RECEBIMENTO	IDENTIFICAÇÃO E ASSINATURA DO RECEBEDOR	

PRO ARTES CONFECÇÃO LTDA ME

RUA DR. JOSÉ VIEIRA MARTINS, 182 - - PALMEIRAS, Ponte Nova, MG - CEP: 35430233

DANFE

Documento Auxiliar da Nota Fiscal Eletrônica

0 - Entrada
1 - Saída **1**

Nº 000.000.050
SÉRIE: 1
Página 1 de 1

CONTROLE DO FISCO

CHAVE DE ACESSO
3118 1200 7789 7600 0190 5500 1000 0000 5017 1094 0099

Consulta de autenticidade no portal nacional da NF-e www.nfe.fazenda.gov.br/portal ou no site da Sefaz Autorizadora

NATUREZA DA OPERAÇÃO	PROTOCOLO DE AUTORIZAÇÃO DE USO
venda	**131183137951324 - 07/12/2018 12:04**

INSCRIÇÃO ESTADUAL	INSCRIÇÃO ESTADUAL DO SUBST. TRIB.	CNPJ
0029913610052		00.778.976/0001-90

DESTINATÁRIO/REMETENTE

NOME/RAZÃO SOCIAL			CNPJ/CPF	DATA DA EMISSÃO
FRIGORIFICO INDUSTRIAL VALE DO PIRANGA SA			00.763.832/0001-60	07/12/2018
ENDEREÇO	**BAIRRO/DISTRITO**		**CEP**	**DATA DE ENTRADA/SAÍDA**
ROD. MG 826 KM 02, 826 - CAIXA POSTAL 346	ZONA RURAL		35430-970	07/12/2018
MUNICÍPIO	**FONE/FAX**	**UF**	**INSCRIÇÃO ESTADUAL**	**HORA DE ENTRADA/SAÍDA**
Ponte Nova		MG	5219412210046	12:30

FATURA

CÁLCULO DO IMPOSTO

BASE DE CÁLCULO DO ICMS	VALOR DO ICMS	BASE DE CÁLCULO DO ICMS ST	VALOR DO ICMS ST	VALOR TOTAL DOS PRODUTOS
0,00	0,00	0,00	0,00	35.261,30

VALOR DO FRETE	VALOR DO SEGURO	DESCONTO	OUTRAS DESPESAS ACESSÓRIAS	VALOR DO IPI	VALOR TOTAL DA NOTA
0,00	0,00	0,00	0,00	0,00	35.261,30

TRANSPORTADOR/VOLUMES TRANSPORTADOS

RAZÃO SOCIAL	FRETE POR CONTA	CÓDIGO ANTT	PLACA DO VEÍCULO	UF	CNPJ/CPF
	9 - Sem Frete				

ENDEREÇO	MUNICÍPIO	UF	INSCRIÇÃO ESTADUAL

QUANTIDADE	ESPÉCIE	MARCA	NUMERAÇÃO	PESO BRUTO	PESO LÍQUIDO

DADOS DO PRODUTO/SERVIÇO

CÓDIGO	DESCRIÇÃO DO PRODUTO/SERVIÇO	NCM/SH	CST	CFOP	UNID.	QTD.	VLR. UNIT.	VLR. TOTAL	BC ICMS	VLR. ICMS	VLR. IPI	ALÍQ. ICMS	ALÍQ. IPI
1558	CALÇA BRIM	62033200	0400	5101	PEÇA	662,0000	23,3500	15.457,70					
1559	JALECO DE BRIM	62052000	0400	5101	PEÇA	294,0000	39,9000	11.730,60					
12	CAMISA EM MALHA PV	61052000	0400	5101	PEÇA	702,0000	11,5000	8.073,00					

CÁLCULO DO ISSQN

INSCRIÇÃO MUNICIPAL	VALOR TOTAL DOS SERVIÇOS	BASE DE CÁLCULO DO ISSQN	VALOR DO ISSQN

DADOS ADICIONAIS

INFORMAÇÕES COMPLEMENTARES	RESERVADO AO FISCO

RECEBEMOS DE PRO ARTES CONFECÇÃO LTDA ME OS PRODUTOS/SERVIÇOS CONSTANTES DA NOTA FISCAL INDICADA AO LADO		NF-e Nº 000.000.059 44 SÉRIE: 1
DATA DE RECEBIMENTO	IDENTIFICAÇÃO E ASSINATURA DO RECEBEDOR	

PRO ARTES CONFECÇÃO LTDA ME

RUA DR. JOSÉ VIEIRA MARTINS, 182 - - PALMEIRAS, Ponte Nova, MG - CEP: 35430233

DANFE

Documento Auxiliar da Nota Fiscal Eletrônica

0 - Entrada
1 - Saída [1]

Nº 000.000.059
SÉRIE: 1
Página 1 de 1

CONTROLE DO FISCO

CHAVE DE ACESSO
3119 0300 7789 7600 0190 5500 1000 0000 5910 0003 5097

Consulta de autenticidade no portal nacional da NF-e www.nfe.fazenda.gov.br/portal ou no site da Sefaz Autorizadora

NATUREZA DA OPERAÇÃO	PROTOCOLO DE AUTORIZAÇÃO DE USO
VENDA	**131193226430140 - 12/03/2019 12:01**

INSCRIÇÃO ESTADUAL	INSCRIÇÃO ESTADUAL DO SUBST. TRIB.	CNPJ
0029913610052		00.778.976/0001-90

DESTINATÁRIO/REMETENTE

NOME/RAZÃO SOCIAL			CNPJ/CPF	DATA DA EMISSÃO
FRIGORIFICO INDUSTRIAL VALE DO PIRANGA SA			00.763.832/0001-60	12/03/2019
ENDEREÇO	**BAIRRO/DISTRITO**	**CEP**		**DATA DE ENTRADA/SAÍDA**
ROD. MG 826 KM 02, 826 - CAIXA POSTAL 346	ZONA RURAL	35430-970		12/03/2019
MUNICÍPIO	**FONE/FAX**	**UF**	**INSCRIÇÃO ESTADUAL**	**HORA DE ENTRADA/SAÍDA**
Ponte Nova		MG	5219412210046	12:30

FATURA

CÁLCULO DO IMPOSTO

BASE DE CÁLCULO DO ICMS	VALOR DO ICMS	BASE DE CÁLCULO DO ICMS ST	VALOR DO ICMS ST	VALOR TOTAL DOS PRODUTOS
0,00	0,00	0,00	0,00	14.956,10

VALOR DO FRETE	VALOR DO SEGURO	DESCONTO	OUTRAS DESPESAS ACESSÓRIAS	VALOR DO IPI	VALOR TOTAL DA NOTA
0,00	0,00	0,00	0,00	0,00	14.956,10

TRANSPORTADOR/VOLUMES TRANSPORTADOS

RAZÃO SOCIAL	FRETE POR CONTA	CÓDIGO ANTT	PLACA DO VEÍCULO	UF	CNPJ/CPF
	9 - Sem Frete				

ENDEREÇO	MUNICÍPIO	UF	INSCRIÇÃO ESTADUAL

QUANTIDADE	ESPÉCIE	MARCA	NUMERAÇÃO	PESO BRUTO	PESO LÍQUIDO

DADOS DO PRODUTO/SERVIÇO

CÓDIGO	DESCRIÇÃO DO PRODUTO/SERVIÇO	NCM/SH	CST	CFOP	UNID.	QTD.	VLR. UNIT.	VLR. TOTAL	BC ICMS	VLR. ICMS	VLR. IPI	ALÍQ. ICMS	ALÍQ. IPI
1558	CALÇA BRIM	62033200	0400	5101	PEÇA	181,0000	23,9000	4.325,90					
1559	JALECO DE BRIM	62052000	0400	5101	PEÇA	98,0000	23,9000	2.342,20					
01	CAMISA DE MALHA POLIETER 100%	61052000	0400	5101	PEÇA	352,0000	11,5000	4.048,00					
12032019	MOLETON	61013000	0400	5101	PEÇA	160,0000	26,5000	4.240,00					

CÁLCULO DO ISSQN

INSCRIÇÃO MUNICIPAL	VALOR TOTAL DOS SERVIÇOS	BASE DE CÁLCULO DO ISSQN	VALOR DO ISSQN

DADOS ADICIONAIS

INFORMAÇÕES COMPLEMENTARES	RESERVADO AO FISCO

RECEBEMOS DE PRO ARTES CONFECÇÃO LTDA ME OS PRODUTOS/SERVIÇOS CONSTANTES DA NOTA FISCAL INDICADA AO LADO		NF-e Nº 000.000.061 SÉRIE: 1
DATA DE RECEBIMENTO	IDENTIFICAÇÃO E ASSINATURA DO RECEBEDOR	

45

PRO ARTES CONFECÇÃO LTDA ME

RUA DR. JOSÉ VIEIRA MARTINS, 182 - - PALMEIRAS, Ponte Nova, MG - CEP: 35430233

DANFE

Documento Auxiliar da Nota Fiscal Eletrônica

0 - Entrada
1 - Saída **1**

Nº 000.000.061
SÉRIE: 1
Página 1 de 1

CONTROLE DO FISCO

CHAVE DE ACESSO
3119 0300 7789 7600 0190 5500 1000 0000 6118 0760 0906

Consulta de autenticidade no portal nacional da NF-e www.nfe.fazenda.gov.br/portal ou no site da Sefaz Autorizadora

NATUREZA DA OPERAÇÃO	PROTOCOLO DE AUTORIZAÇÃO DE USO
venda	**131193232368161 - 19/03/2019 07:39**

INSCRIÇÃO ESTADUAL	INSCRIÇÃO ESTADUAL DO SUBST. TRIB.	CNPJ
0029913610052		00.778.976/0001-90

DESTINATÁRIO/REMETENTE

NOME/RAZÃO SOCIAL			CNPJ/CPF	DATA DA EMISSÃO
FRIGORIFICO INDUSTRIAL VALE DO PIRANGA SA			00.763.832/0001-60	19/03/2019
ENDEREÇO	**BAIRRO/DISTRITO**		**CEP**	**DATA DE ENTRADA/SAÍDA**
ROD. MG 826 KM 02, 826 - CAIXA POSTAL 346	ZONA RURAL		35430-970	19/03/2019
MUNICÍPIO	**FONE/FAX**	**UF** / **INSCRIÇÃO ESTADUAL**		**HORA DE ENTRADA/SAÍDA**
Ponte Nova		MG	5219412210046	08:30

FATURA

CÁLCULO DO IMPOSTO

BASE DE CÁLCULO DO ICMS	VALOR DO ICMS	BASE DE CÁLCULO DO ICMS ST	VALOR DO ICMS ST	VALOR TOTAL DOS PRODUTOS
0,00	0,00	0,00	0,00	6.351,70

VALOR DO FRETE	VALOR DO SEGURO	DESCONTO	OUTRAS DESPESAS ACESSÓRIAS	VALOR DO IPI	VALOR TOTAL DA NOTA
0,00	0,00	0,00	0,00	0,00	6.351,70

TRANSPORTADOR/VOLUMES TRANSPORTADOS

RAZÃO SOCIAL	FRETE POR CONTA	CÓDIGO ANTT	PLACA DO VEÍCULO	UF	CNPJ/CPF
	9 - Sem Frete				

ENDEREÇO	MUNICÍPIO	UF	INSCRIÇÃO ESTADUAL

QUANTIDADE	ESPÉCIE	MARCA	NUMERAÇÃO	PESO BRUTO	PESO LÍQUIDO

DADOS DO PRODUTO/SERVIÇO

CÓDIGO	DESCRIÇÃO DO PRODUTO/SERVIÇO	NCM/SH	CST	CFOP	UNID.	QTD.	VLR. UNIT.	VLR. TOTAL	BC ICMS	VLR. ICMS	VLR. IPI	ALÍQ. ICMS	ALÍQ. IPI
01	CAMISA DE MALHA POLIETER 100%	61052000	0400	5101	Peça	102,0000	11,5000	1.173,00					
1559	JALECO DE BRIM	62052000	0400	5101	peça	118,0000	23,9000	2.820,20					
12032019	MOLETON	61013000	0400	5101	PEÇA	89,0000	26,5000	2.358,50					

CÁLCULO DO ISSQN

INSCRIÇÃO MUNICIPAL	VALOR TOTAL DOS SERVIÇOS	BASE DE CÁLCULO DO ISSQN	VALOR DO ISSQN

DADOS ADICIONAIS

INFORMAÇÕES COMPLEMENTARES	RESERVADO AO FISCO

RECEBEMOS DE PRO ARTES CONFECÇÃO LTDA ME OS PRODUTOS/SERVIÇOS CONSTANTES DA NOTA FISCAL INDICADA AO LADO		NF-e Nº 000.000.042 SÉRIE: 1
DATA DE RECEBIMENTO	IDENTIFICAÇÃO E ASSINATURA DO RECEBEDOR	

PRO ARTES CONFECÇÃO LTDA ME

RUA DR. JOSÉ VIEIRA MARTINS, 182 - - PALMEIRAS, Ponte Nova, MG - CEP: 35430233

DANFE

Documento Auxiliar da Nota Fiscal Eletrônica

0 - Entrada
1 - Saída **1**

Nº 000.000.042
SÉRIE: 1
Página 1 de 1

CONTROLE DO FISCO

CHAVE DE ACESSO
3118 1000 7789 7600 0190 5500 1000 0000 4210 3500 0004

Consulta de autenticidade no portal nacional da NF-e www.nfe.fazenda.gov.br/portal ou no site da Sefaz Autorizadora

NATUREZA DA OPERAÇÃO	PROTOCOLO DE AUTORIZAÇÃO DE USO
VENDA	**131183077530384 - 10/10/2018 12:54**

INSCRIÇÃO ESTADUAL	INSCRIÇÃO ESTADUAL DO SUBST. TRIB.	CNPJ
0029913610052		00.778.976/0001-90

DESTINATÁRIO/REMETENTE

NOME/RAZÃO SOCIAL			CNPJ/CPF	DATA DA EMISSÃO
FRIGORIFICO INDUSTRIAL VALE DO PIRANGA SA			00.763.832/0001-60	10/10/2018
ENDEREÇO	**BAIRRO/DISTRITO**		**CEP**	**DATA DE ENTRADA/SAÍDA**
ROD. MG 826 KM 02, 826 - CAIXA POSTAL 346	ZONA RURAL		35430-970	10/10/2018
MUNICÍPIO	**FONE/FAX**	**UF**	**INSCRIÇÃO ESTADUAL**	**HORA DE ENTRADA/SAÍDA**
Ponte Nova		MG	5219412210046	13:30

FATURA

CÁLCULO DO IMPOSTO

BASE DE CÁLCULO DO ICMS	VALOR DO ICMS	BASE DE CÁLCULO DO ICMS ST	VALOR DO ICMS ST	VALOR TOTAL DOS PRODUTOS
0,00	0,00	0,00	0,00	13.361,20

VALOR DO FRETE	VALOR DO SEGURO	DESCONTO	OUTRAS DESPESAS ACESSÓRIAS	VALOR DO IPI	VALOR TOTAL DA NOTA
0,00	0,00	0,00	0,00	0,00	13.361,20

TRANSPORTADOR/VOLUMES TRANSPORTADOS

RAZÃO SOCIAL	FRETE POR CONTA	CÓDIGO ANTT	PLACA DO VEÍCULO	UF	CNPJ/CPF
	9 - Sem Frete				

ENDEREÇO	MUNICÍPIO	UF	INSCRIÇÃO ESTADUAL

QUANTIDADE	ESPÉCIE	MARCA	NUMERAÇÃO	PESO BRUTO	PESO LÍQUIDO

DADOS DO PRODUTO/SERVIÇO

CÓDIGO	DESCRIÇÃO DO PRODUTO/SERVIÇO	NCM/SH	CST	CFOP	UNID.	QTD.	VLR. UNIT.	VLR. TOTAL	BC ICMS	VLR. ICMS	VLR. IPI	ALÍQ. ICMS	ALÍQ. IPI
1558	CALÇA BRIM	62033200	0400	5101	PEÇA	314,0000	23,8000	7.473,20					
12	CAMISA EM MALHA PV	61052000	0400	5101	PEÇA	512,0000	11,5000	5.888,00					

CÁLCULO DO ISSQN

INSCRIÇÃO MUNICIPAL	VALOR TOTAL DOS SERVIÇOS	BASE DE CÁLCULO DO ISSQN	VALOR DO ISSQN

DADOS ADICIONAIS

INFORMAÇÕES COMPLEMENTARES	RESERVADO AO FISCO

RECEBEMOS DE PRO ARTES CONFECÇÃO LTDA ME OS PRODUTOS/SERVIÇOS CONSTANTES DA NOTA FISCAL INDICADA AO LADO		NF-e Nº 000.000.029 SÉRIE: 1
DATA DE RECEBIMENTO	IDENTIFICAÇÃO E ASSINATURA DO RECEBEDOR	

47

PRO ARTES CONFECÇÃO LTDA ME

RUA DR. JOSÉ VIEIRA MARTINS, 182 - - PALMEIRAS, Ponte Nova, MG - CEP: 35430233

DANFE

Documento Auxiliar da Nota Fiscal Eletrônica

0 - Entrada
1 - Saída **1**

Nº 000.000.029
SÉRIE: 1
Página 1 de 1

CONTROLE DO FISCO

CHAVE DE ACESSO
3118 0600 7789 7600 0190 5500 1000 0000 2910 0800 2902

Consulta de autenticidade no portal nacional da NF-e www.nfe.fazenda.gov.br/portal ou no site da Sefaz Autorizadora

NATUREZA DA OPERAÇÃO	PROTOCOLO DE AUTORIZAÇÃO DE USO
VENDA	**131182959373834 - 14/06/2018 13:41**

INSCRIÇÃO ESTADUAL	INSCRIÇÃO ESTADUAL DO SUBST. TRIB.	CNPJ
0029913610052		00.778.976/0001-90

DESTINATÁRIO/REMETENTE

NOME/RAZÃO SOCIAL			CNPJ/CPF	DATA DA EMISSÃO
CIA AGRICOLA PONTENOVENSE			23.796.998/0001-88	13/06/2018
ENDEREÇO	**BAIRRO/DISTRITO**	**CEP**		**DATA DE ENTRADA/SAÍDA**
USINA JATIBOCA, SN -	PARADA PAULISTA	35380-000		13/06/2018
MUNICÍPIO	**FONE/FAX**	**UF**	**INSCRIÇÃO ESTADUAL**	**HORA DE ENTRADA/SAÍDA**
Urucania		MG	7050671620062	18:30

FATURA

CÁLCULO DO IMPOSTO

BASE DE CÁLCULO DO ICMS	VALOR DO ICMS	BASE DE CÁLCULO DO ICMS ST	VALOR DO ICMS ST	VALOR TOTAL DOS PRODUTOS
0,00	0,00	0,00	0,00	1.190,00

VALOR DO FRETE	VALOR DO SEGURO	DESCONTO	OUTRAS DESPESAS ACESSÓRIAS	VALOR DO IPI	VALOR TOTAL DA NOTA
0,00	0,00	0,00	0,00	0,00	1.190,00

TRANSPORTADOR/VOLUMES TRANSPORTADOS

RAZÃO SOCIAL	FRETE POR CONTA	CÓDIGO ANTT	PLACA DO VEÍCULO	UF	CNPJ/CPF
	9 - Sem Frete				

ENDEREÇO	MUNICÍPIO	UF	INSCRIÇÃO ESTADUAL

QUANTIDADE	ESPÉCIE	MARCA	NUMERAÇÃO	PESO BRUTO	PESO LÍQUIDO

DADOS DO PRODUTO/SERVIÇO

CÓDIGO	DESCRIÇÃO DO PRODUTO/SERVIÇO	NCM/SH	CST	CFOP	UNID.	QTD.	VLR. UNIT.	VLR. TOTAL	BC ICMS	VLR. ICMS	VLR. IPI	ALÍQ. ICMS	ALÍQ. IPI
01	CAMISA DE MALHA POLIETER 100%	61052000	0400	5101	PEÇA	70,0000	17,0000	1.190,00					

CÁLCULO DO ISSQN

INSCRIÇÃO MUNICIPAL	VALOR TOTAL DOS SERVIÇOS	BASE DE CÁLCULO DO ISSQN	VALOR DO ISSQN

DADOS ADICIONAIS

INFORMAÇÕES COMPLEMENTARES	RESERVADO AO FISCO

RECEBEMOS DE PRO ARTES CONFECÇÃO LTDA ME OS PRODUTOS/SERVIÇOS CONSTANTES DA NOTA FISCAL INDICADA AO LADO		NF-e Nº 000.000.034 SÉRIE: 1
DATA DE RECEBIMENTO	IDENTIFICAÇÃO E ASSINATURA DO RECEBEDOR	

PREFEITURA MUNICIPAL - PONTE NOVA - MG
48

PRO ARTES CONFECÇÃO LTDA ME

RUA DR. JOSÉ VIEIRA MARTINS, 182 - - PALMEIRAS, Ponte Nova, MG - CEP: 35430233

DANFE

Documento Auxiliar da Nota Fiscal Eletrônica

0 - Entrada
1 - Saída **1**

Nº 000.000.034
SÉRIE: 1
Página 1 de 1

CONTROLE DO FISCO

CHAVE DE ACESSO
3118 0700 7789 7600 0190 5500 1000 0000 3410 4050 0800

Consulta de autenticidade no portal nacional da NF-e www.nfe.fazenda.gov.br/portal ou no site da Sefaz Autorizadora

NATUREZA DA OPERAÇÃO	PROTOCOLO DE AUTORIZAÇÃO DE USO
VENDA	131183005443373 - 31/07/2018 12:17

INSCRIÇÃO ESTADUAL	INSCRIÇÃO ESTADUAL DO SUBST. TRIB.	CNPJ
0029913610052		00.778.976/0001-90

DESTINATÁRIO/REMETENTE

NOME/RAZÃO SOCIAL			CNPJ/CPF	DATA DA EMISSÃO
USINA DE BENEF. LATICINIOS PORTO ALEGRE IND. E COM. S.A.			66.301.334/0001-03	31/07/2018
ENDEREÇO	**BAIRRO/DISTRITO**	**CEP**		**DATA DE ENTRADA/SAÍDA**
AV. MARIO MARTINS DE FREITAS, 6000 -	ANA FLORENCIA	35432-077		31/07/2018
MUNÍCIPIO	**FONE/FAX**	**UF**	**INSCRIÇÃO ESTADUAL**	**HORA DE ENTRADA/SAÍDA**
Ponte Nova		MG	5217670360073	12:30

FATURA

CÁLCULO DO IMPOSTO

BASE DE CÁLCULO DO ICMS	VALOR DO ICMS	BASE DE CÁLCULO DO ICMS ST	VALOR DO ICMS ST	VALOR TOTAL DOS PRODUTOS
0,00	0,00	0,00	0,00	2.450,00

VALOR DO FRETE	VALOR DO SEGURO	DESCONTO	OUTRAS DESPESAS ACESSÓRIAS	VALOR DO IPI	VALOR TOTAL DA NOTA
0,00	0,00	0,00	0,00	0,00	2.450,00

TRANSPORTADOR/VOLUMES TRANSPORTADOS

RAZÃO SOCIAL	FRETE POR CONTA	CÓDIGO ANTT	PLACA DO VEÍCULO	UF	CNPJ/CPF
	9 - Sem Frete				

ENDEREÇO	MUNICÍPIO	UF	INSCRIÇÃO ESTADUAL

QUANTIDADE	ESPÉCIE	MARCA	NUMERAÇÃO	PESO BRUTO	PESO LÍQUIDO

DADOS DO PRODUTO/SERVIÇO

CÓDIGO	DESCRIÇÃO DO PRODUTO/SERVIÇO	NCM/SH	CST	CFOP	UNID.	QTD.	VLR. UNIT.	VLR. TOTAL	BC ICMS	VLR. ICMS	VLR. IPI	ALÍQ. ICMS	ALÍQ. IPI
42029200	SACOLA ECOLÓGICA E OU ECOBAG	42029200	0400	5101	PEÇA	350,0000	7,0000	2.450,00					

CÁLCULO DO ISSQN

INSCRIÇÃO MUNICIPAL	VALOR TOTAL DOS SERVIÇOS	BASE DE CÁLCULO DO ISSQN	VALOR DO ISSQN

DADOS ADICIONAIS

INFORMAÇÕES COMPLEMENTARES	RESERVADO AO FISCO

RECEBEMOS DE PRO ARTES CONFECÇÃO LTDA ME OS PRODUTOS/SERVIÇOS CONSTANTES DA NOTA FISCAL INDICADA AO LADO		NF-e Nº 000.000.043 SÉRIE: 1
DATA DE RECEBIMENTO	IDENTIFICAÇÃO E ASSINATURA DO RECEBEDOR	

49

PRO ARTES CONFECÇÃO LTDA ME

RUA DR. JOSÉ VIEIRA MARTINS, 182 - - PALMEIRAS, Ponte Nova, MG - CEP: 35430233

DANFE

Documento Auxiliar da Nota Fiscal Eletrônica

0 - Entrada
1 - Saída **1**

Nº 000.000.043
SÉRIE: 1
Página 1 de 1

CONTROLE DO FISCO

CHAVE DE ACESSO
3118 1000 7789 7600 0190 5500 1000 0000 4310 0605 0772

Consulta de autenticidade no portal nacional da NF-e www.nfe.fazenda.gov.br/portal ou no site da Sefaz Autorizadora

NATUREZA DA OPERAÇÃO	PROTOCOLO DE AUTORIZAÇÃO DE USO
VENDA	**131183084990121 - 18/10/2018 09:04**

INSCRIÇÃO ESTADUAL	INSCRIÇÃO ESTADUAL DO SUBST. TRIB.	CNPJ
0029913610052		00.778.976/0001-90

DESTINATÁRIO/REMETENTE

NOME/RAZÃO SOCIAL			CNPJ/CPF	DATA DA EMISSÃO
FRIGORIFICO INDUSTRIAL VALE DO PIRANGA SA			00.763.832/0001-60	17/10/2018
ENDEREÇO	**BAIRRO/DISTRITO**		**CEP**	**DATA DE ENTRADA/SAÍDA**
ROD. MG 826 KM 02, 826 - CAIXA POSTAL 346	ZONA RURAL		35430-970	18/10/2018
MUNICÍPIO	**FONE/FAX**	**UF**	**INSCRIÇÃO ESTADUAL**	**HORA DE ENTRADA/SAÍDA**
Ponte Nova		MG	5219412210046	09:30

FATURA

CÁLCULO DO IMPOSTO

BASE DE CÁLCULO DO ICMS	VALOR DO ICMS	BASE DE CÁLCULO DO ICMS ST	VALOR DO ICMS ST	VALOR TOTAL DOS PRODUTOS
0,00	0,00	0,00	0,00	11.865,60

VALOR DO FRETE	VALOR DO SEGURO	DESCONTO	OUTRAS DESPESAS ACESSÓRIAS	VALOR DO IPI	VALOR TOTAL DA NOTA
0,00	0,00	0,00	0,00	0,00	11.865,60

TRANSPORTADOR/VOLUMES TRANSPORTADOS

RAZÃO SOCIAL	FRETE POR CONTA	CÓDIGO ANTT	PLACA DO VEÍCULO	UF	CNPJ/CPF
	9 - Sem Frete				

ENDEREÇO	MUNICÍPIO	UF	INSCRIÇÃO ESTADUAL

QUANTIDADE	ESPÉCIE	MARCA	NUMERAÇÃO	PESO BRUTO	PESO LÍQUIDO

DADOS DO PRODUTO/SERVIÇO

CÓDIGO	DESCRIÇÃO DO PRODUTO/SERVIÇO	NCM/SH	CST	CFOP	UNID.	QTD.	VLR. UNIT.	VLR. TOTAL	BC ICMS	VLR. ICMS	VLR. IPI	ALÍQ. ICMS	ALÍQ. IPI
12	CAMISA EM MALHA PV	61052000	0400	5101	PEÇA	196,0000	11,5000	2.254,00					
1558	CALÇA BRIM	62033200	0400	5101	Peça	122,0000	23,8000	2.903,60					
1559	JALECO DE BRIM	62052000	0400	5101	PEÇA	172,0000	39,0000	6.708,00					

CÁLCULO DO ISSQN

INSCRIÇÃO MUNICIPAL	VALOR TOTAL DOS SERVIÇOS	BASE DE CÁLCULO DO ISSQN	VALOR DO ISSQN

DADOS ADICIONAIS

INFORMAÇÕES COMPLEMENTARES	RESERVADO AO FISCO

RECEBEMOS DE PRO ARTES CONFECÇÃO LTDA ME OS PRODUTOS/SERVIÇOS CONSTANTES DA NOTA FISCAL INDICADA AO LADO		NF-e Nº 000.000.030 SÉRIE: 1
DATA DE RECEBIMENTO	IDENTIFICAÇÃO E ASSINATURA DO RECEBEDOR	

50

PRO ARTES CONFECÇÃO LTDA ME

RUA DR. JOSÉ VIEIRA MARTINS, 182 - - PALMEIRAS, Ponte Nova, MG - CEP: 35430233

DANFE

Documento Auxiliar da Nota Fiscal Eletrônica

0 - Entrada
1 - Saída [1]

Nº 000.000.030
SÉRIE: 1
Página 1 de 1

CONTROLE DO FISCO

CHAVE DE ACESSO
3118 0600 7789 7600 0190 5500 1000 0000 3011 0660 2409

Consulta de autenticidade no portal nacional da NF-e www.nfe.fazenda.gov.br/portal ou no site da Sefaz Autorizadora

NATUREZA DA OPERAÇÃO	PROTOCOLO DE AUTORIZAÇÃO DE USO
VENDA	**131182971315418 - 26/06/2018 16:39**

INSCRIÇÃO ESTADUAL	INSCRIÇÃO ESTADUAL DO SUBST. TRIB.	CNPJ
0029913610052		00.778.976/0001-90

DESTINATÁRIO/REMETENTE

NOME/RAZÃO SOCIAL			CNPJ/CPF	DATA DA EMISSÃO
HAM EMPREENDIMENTOS LTDA			05.776.420/0001-88	26/06/2018
ENDEREÇO	**BAIRRO/DISTRITO**	**CEP**		**DATA DE ENTRADA/SAÍDA**
R. PARACATU, 981 -	BARRO PRETO	30180-090		26/06/2018
MUNICÍPIO	**FONE/FAX**	**UF**	**INSCRIÇÃO ESTADUAL**	**HORA DE ENTRADA/SAÍDA**
Belo Horizonte		MG	0021391380002	17:00

FATURA

CÁLCULO DO IMPOSTO

BASE DE CÁLCULO DO ICMS	VALOR DO ICMS	BASE DE CÁLCULO DO ICMS ST	VALOR DO ICMS ST	VALOR TOTAL DOS PRODUTOS
0,00	0,00	0,00	0,00	540,00

VALOR DO FRETE	VALOR DO SEGURO	DESCONTO	OUTRAS DESPESAS ACESSÓRIAS	VALOR DO IPI	VALOR TOTAL DA NOTA
0,00	0,00	0,00	0,00	0,00	540,00

TRANSPORTADOR/VOLUMES TRANSPORTADOS

RAZÃO SOCIAL	FRETE POR CONTA	CÓDIGO ANTT	PLACA DO VEÍCULO	UF	CNPJ/CPF
	9 - Sem Frete				

ENDEREÇO	MUNICÍPIO	UF	INSCRIÇÃO ESTADUAL

QUANTIDADE	ESPÉCIE	MARCA	NUMERAÇÃO	PESO BRUTO	PESO LÍQUIDO

DADOS DO PRODUTO/SERVIÇO

CÓDIGO	DESCRIÇÃO DO PRODUTO/SERVIÇO	NCM/SH	CST	CFOP	UNID.	QTD.	VLR. UNIT.	VLR. TOTAL	BC ICMS	VLR. ICMS	VLR. IPI	ALÍQ. ICMS	ALÍQ. IPI
12	CAMISA EM MALHA PV	61052000	0400	5101	PEÇA	30,0000	18,0000	540,00					

CÁLCULO DO ISSQN

INSCRIÇÃO MUNICIPAL	VALOR TOTAL DOS SERVIÇOS	BASE DE CÁLCULO DO ISSQN	VALOR DO ISSQN

DADOS ADICIONAIS

INFORMAÇÕES COMPLEMENTARES	RESERVADO AO FISCO

RECEBEMOS DE PRO ARTES CONFECÇÃO LTDA ME OS PRODUTOS/SERVIÇOS CONSTANTES DA NOTA FISCAL INDICADA AO LADO		NF-e Nº 000.000.054 SÉRIE: 1
DATA DE RECEBIMENTO	IDENTIFICAÇÃO E ASSINATURA DO RECEBEDOR	

PREFEITURA MUNICIPAL PONTE NOVA - MG

51

PRO ARTES CONFECÇÃO LTDA ME

RUA DR. JOSÉ VIEIRA MARTINS, 182 - - PALMEIRAS, Ponte Nova, MG - CEP: 35430233

DANFE
Documento Auxiliar da Nota Fiscal Eletrônica
0 - Entrada
1 - Saída
1

Nº 000.000.054
SÉRIE: 1
Página 1 de 1

CONTROLE DO FISCO

CHAVE DE ACESSO
3119 0100 7789 7600 0190 5500 1000 0000 5415 9220 1024

Consulta de autenticidade no portal nacional da NF-e www.nfe.fazenda.gov.br/portal ou no site da Sefaz Autorizadora

NATUREZA DA OPERAÇÃO	PROTOCOLO DE AUTORIZAÇÃO DE USO
venda	131193183722720 - 26/01/2019 11:04

INSCRIÇÃO ESTADUAL	INSCRIÇÃO ESTADUAL DO SUBST. TRIB.	CNPJ
0029913610052		00.778.976/0001-90

DESTINATÁRIO/REMETENTE

NOME/RAZÃO SOCIAL	CNPJ/CPF	DATA DA EMISSÃO
ASSOCIAÇÃO COMERCIAL E INDUSTRIAL DE PONTE NOVA	17.426.172/0001-24	26/01/2019

ENDEREÇO	BAIRRO/DISTRITO	CEP	DATA DE ENTRADA/SAÍDA
PÇA GETULIO VARGAS, 19 -	PALMEIRAS	35430-002	26/01/2019

MUNÍCIPIO	FONE/FAX	UF	INSCRIÇÃO ESTADUAL	HORA DE ENTRADA/SAÍDA
Ponte Nova		MG		11:30

FATURA

CÁLCULO DO IMPOSTO

BASE DE CÁLCULO DO ICMS	VALOR DO ICMS	BASE DE CÁLCULO DO ICMS ST	VALOR DO ICMS ST	VALOR TOTAL DOS PRODUTOS
0,00	0,00	0,00	0,00	3.150,00

VALOR DO FRETE	VALOR DO SEGURO	DESCONTO	OUTRAS DESPESAS ACESSÓRIAS	VALOR DO IPI	VALOR TOTAL DA NOTA
0,00	0,00	0,00	0,00	0,00	3.150,00

TRANSPORTADOR/VOLUMES TRANSPORTADOS

RAZÃO SOCIAL	FRETE POR CONTA	CÓDIGO ANTT	PLACA DO VEÍCULO	UF	CNPJ/CPF
	9 - Sem Frete				

ENDEREÇO	MUNICÍPIO	UF	INSCRIÇÃO ESTADUAL

QUANTIDADE	ESPÉCIE	MARCA	NUMERAÇÃO	PESO BRUTO	PESO LÍQUIDO

DADOS DO PRODUTO/SERVIÇO

CÓDIGO	DESCRIÇÃO DO PRODUTO/SERVIÇO	NCM/SH	CST	CFOP	UNID.	QTD.	VLR. UNIT.	VLR. TOTAL	BC ICMS	VLR. ICMS	VLR. IPI	ALÍQ. ICMS	ALÍQ. IPI
01	CAMISA DE MALHA POLIETER 100%	61052000	0400	5101	PEÇA	210,0000	15,0000	3.150,00					

CÁLCULO DO ISSQN

INSCRIÇÃO MUNICIPAL	VALOR TOTAL DOS SERVIÇOS	BASE DE CÁLCULO DO ISSQN	VALOR DO ISSQN

DADOS ADICIONAIS

INFORMAÇÕES COMPLEMENTARES	RESERVADO AO FISCO

RECEBEMOS DE PRO ARTES CONFECÇÃO LTDA ME OS PRODUTOS/SERVIÇOS CONSTANTES DA NOTA FISCAL INDICADA AO LADO		NF-e Nº 000.000.061 SÉRIE: 1
DATA DE RECEBIMENTO	IDENTIFICAÇÃO E ASSINATURA DO RECEBEDOR	

52

PRO ARTES CONFECÇÃO LTDA ME

RUA DR. JOSÉ VIEIRA MARTINS, 182 - - PALMEIRAS, Ponte Nova, MG - CEP: 35430233

DANFE

Documento Auxiliar da Nota Fiscal Eletrônica

0 - Entrada
1 - Saída [1]

Nº 000.000.061
SÉRIE: 1
Página 1 de 1

CONTROLE DO FISCO

CHAVE DE ACESSO
3119 0300 7789 7600 0190 5500 1000 0000 6118 0760 0906

Consulta de autenticidade no portal nacional da NF-e www.nfe.fazenda.gov.br/portal ou no site da Sefaz Autorizadora

NATUREZA DA OPERAÇÃO	PROTOCOLO DE AUTORIZAÇÃO DE USO
venda	**131193232368161 - 19/03/2019 07:39**

INSCRIÇÃO ESTADUAL	INSCRIÇÃO ESTADUAL DO SUBST. TRIB.	CNPJ
0029913610052		00.778.976/0001-90

DESTINATÁRIO/REMETENTE

NOME/RAZÃO SOCIAL			CNPJ/CPF	DATA DA EMISSÃO
FRIGORIFICO INDUSTRIAL VALE DO PIRANGA SA			00.763.832/0001-60	19/03/2019
ENDEREÇO	**BAIRRO/DISTRITO**		**CEP**	**DATA DE ENTRADA/SAÍDA**
ROD. MG 826 KM 02, 826 - CAIXA POSTAL 346	ZONA RURAL		35430-970	19/03/2019
MUNICÍPIO	**FONE/FAX**	**UF**	**INSCRIÇÃO ESTADUAL**	**HORA DE ENTRADA/SAÍDA**
Ponte Nova		MG	5219412210046	08:30

FATURA

CÁLCULO DO IMPOSTO

BASE DE CÁLCULO DO ICMS	VALOR DO ICMS	BASE DE CÁLCULO DO ICMS ST	VALOR DO ICMS ST	VALOR TOTAL DOS PRODUTOS
0,00	0,00	0,00	0,00	6.351,70

VALOR DO FRETE	VALOR DO SEGURO	DESCONTO	OUTRAS DESPESAS ACESSÓRIAS	VALOR DO IPI	VALOR TOTAL DA NOTA
0,00	0,00	0,00	0,00	0,00	6.351,70

TRANSPORTADOR/VOLUMES TRANSPORTADOS

RAZÃO SOCIAL	FRETE POR CONTA	CÓDIGO ANTT	PLACA DO VEÍCULO	UF	CNPJ/CPF
	9 - Sem Frete				

ENDEREÇO	MUNICÍPIO	UF	INSCRIÇÃO ESTADUAL

QUANTIDADE	ESPÉCIE	MARCA	NUMERAÇÃO	PESO BRUTO	PESO LÍQUIDO

DADOS DO PRODUTO/SERVIÇO

CÓDIGO	DESCRIÇÃO DO PRODUTO/SERVIÇO	NCM/SH	CST	CFOP	UNID.	QTD.	VLR. UNIT.	VLR. TOTAL	BC ICMS	VLR. ICMS	VLR. IPI	ALÍQ. ICMS	ALÍQ. IPI
01	CAMISA DE MALHA POLIETER 100%	61052000	0400	5101	Peça	102,0000	11,5000	1.173,00					
1559	JALECO DE BRIM	62052000	0400	5101	peça	118,0000	23,9000	2.820,20					
12032019	MOLETON	61013000	0400	5101	PEÇA	89,0000	26,5000	2.358,50					

CÁLCULO DO ISSQN

INSCRIÇÃO MUNICIPAL	VALOR TOTAL DOS SERVIÇOS	BASE DE CÁLCULO DO ISSQN	VALOR DO ISSQN

DADOS ADICIONAIS

INFORMAÇÕES COMPLEMENTARES	RESERVADO AO FISCO

RECEBEMOS DE PRO ARTES CONFECÇÃO LTDA ME OS PRODUTOS/SERVIÇOS CONSTANTES DA NOTA FISCAL INDICADA AO LADO		NF-e Nº 000.000.061 SÉRIE: 1
DATA DE RECEBIMENTO	IDENTIFICAÇÃO E ASSINATURA DO RECEBEDOR	

53

PRO ARTES CONFECÇÃO LTDA ME

RUA DR. JOSÉ VIEIRA MARTINS, 182 - - PALMEIRAS, Ponte Nova, MG - CEP: 35430233

DANFE

Documento Auxiliar da Nota Fiscal Eletrônica

0 - Entrada
1 - Saída [1]

Nº 000.000.061
SÉRIE: 1
Página 1 de 1

CONTROLE DO FISCO

CHAVE DE ACESSO
3119 0300 7789 7600 0190 5500 1000 0000 6118 0760 0906

Consulta de autenticidade no portal nacional da NF-e www.nfe.fazenda.gov.br/portal ou no site da Sefaz Autorizadora

NATUREZA DA OPERAÇÃO	PROTOCOLO DE AUTORIZAÇÃO DE USO
venda	**131193232368161 - 19/03/2019 07:39**

INSCRIÇÃO ESTADUAL	INSCRIÇÃO ESTADUAL DO SUBST. TRIB.	CNPJ
0029913610052		00.778.976/0001-90

DESTINATÁRIO/REMETENTE

NOME/RAZÃO SOCIAL			CNPJ/CPF	DATA DA EMISSÃO
FRIGORIFICO INDUSTRIAL VALE DO PIRANGA SA			00.763.832/0001-60	19/03/2019
ENDEREÇO	**BAIRRO/DISTRITO**		**CEP**	**DATA DE ENTRADA/SAÍDA**
ROD. MG 826 KM 02, 826 - CAIXA POSTAL 346	ZONA RURAL		35430-970	19/03/2019
MUNICÍPIO	**FONE/FAX**	**UF**	**INSCRIÇÃO ESTADUAL**	**HORA DE ENTRADA/SAÍDA**
Ponte Nova		MG	5219412210046	08:30

FATURA

CÁLCULO DO IMPOSTO

BASE DE CÁLCULO DO ICMS	VALOR DO ICMS	BASE DE CÁLCULO DO ICMS ST	VALOR DO ICMS ST	VALOR TOTAL DOS PRODUTOS
0,00	0,00	0,00	0,00	6.351,70

VALOR DO FRETE	VALOR DO SEGURO	DESCONTO	OUTRAS DESPESAS ACESSÓRIAS	VALOR DO IPI	VALOR TOTAL DA NOTA
0,00	0,00	0,00	0,00	0,00	6.351,70

TRANSPORTADOR/VOLUMES TRANSPORTADOS

RAZÃO SOCIAL	FRETE POR CONTA	CÓDIGO ANTT	PLACA DO VEÍCULO	UF	CNPJ/CPF
	9 - Sem Frete				

ENDEREÇO	MUNICÍPIO	UF	INSCRIÇÃO ESTADUAL

QUANTIDADE	ESPÉCIE	MARCA	NUMERAÇÃO	PESO BRUTO	PESO LÍQUIDO

DADOS DO PRODUTO/SERVIÇO

CÓDIGO	DESCRIÇÃO DO PRODUTO/SERVIÇO	NCM/SH	CST	CFOP	UNID.	QTD.	VLR. UNIT.	VLR. TOTAL	BC ICMS	VLR. ICMS	VLR. IPI	ALÍQ. ICMS	ALÍQ. IPI
01	CAMISA DE MALHA POLIETER 100%	61052000	0400	5101	Peça	102,0000	11,5000	1.173,00					
1559	JALECO DE BRIM	62052000	0400	5101	peça	118,0000	23,9000	2.820,20					
12032019	MOLETON	61013000	0400	5101	PEÇA	89,0000	26,5000	2.358,50					

CÁLCULO DO ISSQN

INSCRIÇÃO MUNICIPAL	VALOR TOTAL DOS SERVIÇOS	BASE DE CÁLCULO DO ISSQN	VALOR DO ISSQN

DADOS ADICIONAIS

INFORMAÇÕES COMPLEMENTARES	RESERVADO AO FISCO

RECEBEMOS DE PRO ARTES CONFECÇÃO LTDA ME OS PRODUTOS/SERVIÇOS CONSTANTES DA NOTA FISCAL INDICADA AO LADO		NF-e Nº 000.000.075 SÉRIE: 1
DATA DE RECEBIMENTO	IDENTIFICAÇÃO E ASSINATURA DO RECEBEDOR	

PRO ARTES CONFECÇÃO LTDA ME

RUA DR. JOSÉ VIEIRA MARTINS, 182 - - PALMEIRAS, Ponte Nova, MG - CEP: 35430233

DANFE

Documento Auxiliar da Nota Fiscal Eletrônica

0 - Entrada
1 - Saída **1**

Nº 000.000.075
SÉRIE: 1
Página 1 de 1

CONTROLE DO FISCO

CHAVE DE ACESSO
3119 0600 7789 7600 0190 5500 1000 0000 7511 3000 7241

Consulta de autenticidade no portal nacional da NF-e www.nfe.fazenda.gov.br/portal ou no site da Sefaz Autorizadora

NATUREZA DA OPERAÇÃO	PROTOCOLO DE AUTORIZAÇÃO DE USO
venda	**131193334674067 - 26/06/2019 17:01**

INSCRIÇÃO ESTADUAL	INSCRIÇÃO ESTADUAL DO SUBST. TRIB.	CNPJ
0029913610052		00.778.976/0001-90

DESTINATÁRIO/REMETENTE

NOME/RAZÃO SOCIAL			CNPJ/CPF	DATA DA EMISSÃO
FRIGORIFICO INDUSTRIAL VALE DO PIRANGA SA			00.763.832/0001-60	26/06/2019
ENDEREÇO	**BAIRRO/DISTRITO**		**CEP**	**DATA DE ENTRADA/SAÍDA**
ROD. MG 826 KM 02, 826 - CAIXA POSTAL 346	ZONA RURAL		35430-970	26/06/2019
MUNÍCIPIO	**FONE/FAX**	**UF**	**INSCRIÇÃO ESTADUAL**	**HORA DE ENTRADA/SAÍDA**
Ponte Nova		MG	5219412210046	17:30

FATURA

CÁLCULO DO IMPOSTO

BASE DE CÁLCULO DO ICMS	VALOR DO ICMS	BASE DE CÁLCULO DO ICMS ST	VALOR DO ICMS ST	VALOR TOTAL DOS PRODUTOS
0,00	0,00	0,00	0,00	6.889,50

VALOR DO FRETE	VALOR DO SEGURO	DESCONTO	OUTRAS DESPESAS ACESSÓRIAS	VALOR DO IPI	VALOR TOTAL DA NOTA
0,00	0,00	0,00	0,00	0,00	6.889,50

TRANSPORTADOR/VOLUMES TRANSPORTADOS

RAZÃO SOCIAL	FRETE POR CONTA	CÓDIGO ANTT	PLACA DO VEÍCULO	UF	CNPJ/CPF
	9 - Sem Frete				

ENDEREÇO	MUNICÍPIO	UF	INSCRIÇÃO ESTADUAL

QUANTIDADE	ESPÉCIE	MARCA	NUMERAÇÃO	PESO BRUTO	PESO LÍQUIDO

DADOS DO PRODUTO/SERVIÇO

CÓDIGO	DESCRIÇÃO DO PRODUTO/SERVIÇO	NCM/SH	CST	CFOP	UNID.	QTD.	VLR. UNIT.	VLR. TOTAL	BC ICMS	VLR. ICMS	VLR. IPI	ALÍQ. ICMS	ALÍQ. IPI
1559	JALECO DE BRIM	62052000	0400	5101	PEÇA	101,0000	39,9000	4.029,90					
1558	CALÇA BRIM	62033200	0400	5101	PEÇA	67,0000	23,8000	1.594,60					
01	CAMISA DE MALHA POLIETER 100%	61052000	0400	5101	PEÇA	110,0000	11,5000	1.265,00					

CÁLCULO DO ISSQN

INSCRIÇÃO MUNICIPAL	VALOR TOTAL DOS SERVIÇOS	BASE DE CÁLCULO DO ISSQN	VALOR DO ISSQN

DADOS ADICIONAIS

INFORMAÇÕES COMPLEMENTARES	RESERVADO AO FISCO

RECEBEMOS DE PRO ARTES CONFECÇÃO LTDA ME OS PRODUTOS/SERVIÇOS CONSTANTES DA NOTA FISCAL INDICADA AO LADO		NF-e Nº 000.000.074 SÉRIE: 1
DATA DE RECEBIMENTO	IDENTIFICAÇÃO E ASSINATURA DO RECEBEDOR	

PRO ARTES CONFECÇÃO LTDA ME

RUA DR. JOSÉ VIEIRA MARTINS, 182 - - PALMEIRAS, Ponte Nova, MG - CEP: 35430233

DANFE

Documento Auxiliar da Nota Fiscal Eletrônica

0 - Entrada
1 - Saída [1]

Nº 000.000.074
SÉRIE: 1
Página 1 de 1

CONTROLE DO FISCO

CHAVE DE ACESSO
3119 0600 7789 7600 0190 5500 1000 0000 7417 0141 0002

Consulta de autenticidade no portal nacional da NF-e www.nfe.fazenda.gov.br/portal ou no site da Sefaz Autorizadora

NATUREZA DA OPERAÇÃO		PROTOCOLO DE AUTORIZAÇÃO DE USO
VENDA		**131193325351687 - 17/06/2019 13:42**
INSCRIÇÃO ESTADUAL	**INSCRIÇÃO ESTADUAL DO SUBST. TRIB.**	**CNPJ**
0029913610052		00.778.976/0001-90

DESTINATÁRIO/REMETENTE

NOME/RAZÃO SOCIAL				CNPJ/CPF	DATA DA EMISSÃO
FRIGORIFICO INDUSTRIAL VALE DO PIRANGA SA				00.763.832/0001-60	17/06/2019
ENDEREÇO		**BAIRRO/DISTRITO**		**CEP**	**DATA DE ENTRADA/SAÍDA**
ROD. MG 826 KM 02, 826 - CAIXA POSTAL 346		ZONA RURAL		35430-970	17/06/2019
MUNÍCIPIO	**FONE/FAX**	**UF**	**INSCRIÇÃO ESTADUAL**		**HORA DE ENTRADA/SAÍDA**
Ponte Nova		MG	5219412210046		14:30

FATURA

CÁLCULO DO IMPOSTO

BASE DE CÁLCULO DO ICMS	VALOR DO ICMS	BASE DE CÁLCULO DO ICMS ST	VALOR DO ICMS ST	VALOR TOTAL DOS PRODUTOS
0,00	0,00	0,00	0,00	4.399,50

VALOR DO FRETE	VALOR DO SEGURO	DESCONTO	OUTRAS DESPESAS ACESSÓRIAS	VALOR DO IPI	VALOR TOTAL DA NOTA
0,00	0,00	0,00	0,00	0,00	4.399,50

TRANSPORTADOR/VOLUMES TRANSPORTADOS

RAZÃO SOCIAL	FRETE POR CONTA	CÓDIGO ANTT	PLACA DO VEÍCULO	UF	CNPJ/CPF
	9 - Sem Frete				

ENDEREÇO	MUNICÍPIO	UF	INSCRIÇÃO ESTADUAL

QUANTIDADE	ESPÉCIE	MARCA	NUMERAÇÃO	PESO BRUTO	PESO LÍQUIDO

DADOS DO PRODUTO/SERVIÇO

CÓDIGO	DESCRIÇÃO DO PRODUTO/SERVIÇO	NCM/SH	CST	CFOP	UNID.	QTD.	VLR. UNIT.	VLR. TOTAL	BC ICMS	VLR. ICMS	VLR. IPI	ALÍQ. ICMS	ALÍQ. IPI
1558	CALÇA BRIM	62033200	0400	5101	PEÇA	96,0000	23,8000	2.284,80					
1559	JALECO DE BRIM	62052000	0400	5101	PEÇA	53,0000	39,9000	2.114,70					

CÁLCULO DO ISSQN

INSCRIÇÃO MUNICIPAL	VALOR TOTAL DOS SERVIÇOS	BASE DE CÁLCULO DO ISSQN	VALOR DO ISSQN

DADOS ADICIONAIS

INFORMAÇÕES COMPLEMENTARES	RESERVADO AO FISCO

RECEBEMOS DE PRO ARTES CONFECÇÃO LTDA ME OS PRODUTOS/SERVIÇOS CONSTANTES DA NOTA FISCAL INDICADA AO LADO		NF-e Nº 000.000.064 SÉRIE: 1
DATA DE RECEBIMENTO	IDENTIFICAÇÃO E ASSINATURA DO RECEBEDOR	

PRO ARTES CONFECÇÃO LTDA ME

RUA DR. JOSÉ VIEIRA MARTINS, 182 - - PALMEIRAS, Ponte Nova, MG - CEP: 35430233

DANFE

Documento Auxiliar da Nota Fiscal Eletrônica

0 - Entrada
1 - Saída **1**

Nº 000.000.064
SÉRIE: 1
Página 1 de 1

CONTROLE DO FISCO

CHAVE DE ACESSO
3119 0400 7789 7600 0190 5500 1000 0000 6411 0100 0012

Consulta de autenticidade no portal nacional da NF-e www.nfe.fazenda.gov.br/portal ou no site da Sefaz Autorizadora

NATUREZA DA OPERAÇÃO	PROTOCOLO DE AUTORIZAÇÃO DE USO
VENDA	**131193261569968 - 15/04/2019 10:52**

INSCRIÇÃO ESTADUAL	INSCRIÇÃO ESTADUAL DO SUBST. TRIB.	CNPJ
0029913610052		00.778.976/0001-90

DESTINATÁRIO/REMETENTE

NOME/RAZÃO SOCIAL			CNPJ/CPF	DATA DA EMISSÃO
FRIGORIFICO INDUSTRIAL VALE DO PIRANGA SA			00.763.832/0001-60	15/04/2019
ENDEREÇO	**BAIRRO/DISTRITO**		**CEP**	**DATA DE ENTRADA/SAÍDA**
ROD. MG 826 KM 02, 826 - CAIXA POSTAL 346	ZONA RURAL		35430-970	15/04/2019
MUNICÍPIO	**FONE/FAX**	**UF**	**INSCRIÇÃO ESTADUAL**	**HORA DE ENTRADA/SAÍDA**
Ponte Nova		MG	5219412210046	11:00

FATURA

CÁLCULO DO IMPOSTO

BASE DE CÁLCULO DO ICMS	VALOR DO ICMS	BASE DE CÁLCULO DO ICMS ST	VALOR DO ICMS ST	VALOR TOTAL DOS PRODUTOS
0,00	0,00	0,00	0,00	4.336,90

VALOR DO FRETE	VALOR DO SEGURO	DESCONTO	OUTRAS DESPESAS ACESSÓRIAS	VALOR DO IPI	VALOR TOTAL DA NOTA
0,00	0,00	0,00	0,00	0,00	4.336,90

TRANSPORTADOR/VOLUMES TRANSPORTADOS

RAZÃO SOCIAL	FRETE POR CONTA	CÓDIGO ANTT	PLACA DO VEÍCULO	UF	CNPJ/CPF
	9 - Sem Frete				

ENDEREÇO	MUNICÍPIO	UF	INSCRIÇÃO ESTADUAL

QUANTIDADE	ESPÉCIE	MARCA	NUMERAÇÃO	PESO BRUTO	PESO LÍQUIDO

DADOS DO PRODUTO/SERVIÇO

CÓDIGO	DESCRIÇÃO DO PRODUTO/SERVIÇO	NCM/SH	CST	CFOP	UNID.	QTD.	VLR. UNIT.	VLR. TOTAL	BC ICMS	VLR. ICMS	VLR. IPI	ALÍQ. ICMS	ALÍQ. IPI
1558	CALÇA BRIM	62033200	0400	5101	PEÇA	129,0000	23,8000	3.070,20					
1559	JALECO DE BRIM	62052000	0400	5101	PEÇA	53,0000	23,9000	1.266,70					

CÁLCULO DO ISSQN

INSCRIÇÃO MUNICIPAL	VALOR TOTAL DOS SERVIÇOS	BASE DE CÁLCULO DO ISSQN	VALOR DO ISSQN

DADOS ADICIONAIS

INFORMAÇÕES COMPLEMENTARES	RESERVADO AO FISCO

RECEBEMOS DE PRO ARTES CONFECÇÃO LTDA ME OS PRODUTOS/SERVIÇOS CONSTANTES DA NOTA FISCAL INDICADA AO LADO		NF-e Nº 000.000.061 SÉRIE: 1
DATA DE RECEBIMENTO	IDENTIFICAÇÃO E ASSINATURA DO RECEBEDOR	

PRO ARTES CONFECÇÃO LTDA ME

RUA DR. JOSÉ VIEIRA MARTINS, 182 - - PALMEIRAS, Ponte Nova, MG - CEP: 35430233

DANFE

Documento Auxiliar da Nota Fiscal Eletrônica

0 - Entrada
1 - Saída **1**

Nº 000.000.061
SÉRIE: 1
Página 1 de 1

CONTROLE DO FISCO

CHAVE DE ACESSO
3119 0300 7789 7600 0190 5500 1000 0000 6118 0760 0906

Consulta de autenticidade no portal nacional da NF-e www.nfe.fazenda.gov.br/portal ou no site da Sefaz Autorizadora

NATUREZA DA OPERAÇÃO		PROTOCOLO DE AUTORIZAÇÃO DE USO
venda		**131193232368161 - 19/03/2019 07:39**
INSCRIÇÃO ESTADUAL	**INSCRIÇÃO ESTADUAL DO SUBST. TRIB.**	**CNPJ**
0029913610052		00.778.976/0001-90

DESTINATÁRIO/REMETENTE

NOME/RAZÃO SOCIAL			CNPJ/CPF	DATA DA EMISSÃO
FRIGORIFICO INDUSTRIAL VALE DO PIRANGA SA			00.763.832/0001-60	19/03/2019
ENDEREÇO	**BAIRRO/DISTRITO**		**CEP**	**DATA DE ENTRADA/SAÍDA**
ROD. MG 826 KM 02, 826 - CAIXA POSTAL 346	ZONA RURAL		35430-970	19/03/2019
MUNICÍPIO	**FONE/FAX**	**UF**	**INSCRIÇÃO ESTADUAL**	**HORA DE ENTRADA/SAÍDA**
Ponte Nova		MG	5219412210046	08:30

FATURA

CÁLCULO DO IMPOSTO

BASE DE CÁLCULO DO ICMS	VALOR DO ICMS	BASE DE CÁLCULO DO ICMS ST	VALOR DO ICMS ST	VALOR TOTAL DOS PRODUTOS
0,00	0,00	0,00	0,00	6.351,70

VALOR DO FRETE	VALOR DO SEGURO	DESCONTO	OUTRAS DESPESAS ACESSÓRIAS	VALOR DO IPI	VALOR TOTAL DA NOTA
0,00	0,00	0,00	0,00	0,00	6.351,70

TRANSPORTADOR/VOLUMES TRANSPORTADOS

RAZÃO SOCIAL	FRETE POR CONTA	CÓDIGO ANTT	PLACA DO VEÍCULO	UF	CNPJ/CPF
	9 - Sem Frete				

ENDEREÇO	MUNICÍPIO	UF	INSCRIÇÃO ESTADUAL

QUANTIDADE	ESPÉCIE	MARCA	NUMERAÇÃO	PESO BRUTO	PESO LÍQUIDO

DADOS DO PRODUTO/SERVIÇO

CÓDIGO	DESCRIÇÃO DO PRODUTO/SERVIÇO	NCM/SH	CST	CFOP	UNID.	QTD.	VLR. UNIT.	VLR. TOTAL	BC ICMS	VLR. ICMS	VLR. IPI	ALÍQ. ICMS	ALÍQ. IPI
01	CAMISA DE MALHA POLIETER 100%	61052000	0400	5101	Peça	102,0000	11,5000	1.173,00					
1559	JALECO DE BRIM	62052000	0400	5101	peça	118,0000	23,9000	2.820,20					
12032019	MOLETON	61013000	0400	5101	PEÇA	89,0000	26,5000	2.358,50					

CÁLCULO DO ISSQN

INSCRIÇÃO MUNICIPAL	VALOR TOTAL DOS SERVIÇOS	BASE DE CÁLCULO DO ISSQN	VALOR DO ISSQN

DADOS ADICIONAIS

INFORMAÇÕES COMPLEMENTARES	RESERVADO AO FISCO

RECEBEMOS DE PRO ARTES CONFECÇÃO LTDA ME OS PRODUTOS/SERVIÇOS CONSTANTES DA NOTA FISCAL INDICADA AO LADO		NF-e Nº 000.000.059 SÉRIE: 1
DATA DE RECEBIMENTO	IDENTIFICAÇÃO E ASSINATURA DO RECEBEDOR	

PRO ARTES CONFECÇÃO LTDA ME

RUA DR. JOSÉ VIEIRA MARTINS, 182 - - PALMEIRAS, Ponte Nova, MG - CEP: 35430233

DANFE

Documento Auxiliar da Nota Fiscal Eletrônica

0 - Entrada
1 - Saída [1]

Nº 000.000.059
SÉRIE: 1
Página 1 de 1

CONTROLE DO FISCO

CHAVE DE ACESSO
3119 0300 7789 7600 0190 5500 1000 0000 5910 0003 5097

Consulta de autenticidade no portal nacional da NF-e www.nfe.fazenda.gov.br/portal ou no site da Sefaz Autorizadora

NATUREZA DA OPERAÇÃO	PROTOCOLO DE AUTORIZAÇÃO DE USO
VENDA	**131193226430140 - 12/03/2019 12:01**

INSCRIÇÃO ESTADUAL	INSCRIÇÃO ESTADUAL DO SUBST. TRIB.	CNPJ
0029913610052		00.778.976/0001-90

DESTINATÁRIO/REMETENTE

NOME/RAZÃO SOCIAL			CNPJ/CPF	DATA DA EMISSÃO
FRIGORIFICO INDUSTRIAL VALE DO PIRANGA SA			00.763.832/0001-60	12/03/2019
ENDEREÇO	**BAIRRO/DISTRITO**		**CEP**	**DATA DE ENTRADA/SAÍDA**
ROD. MG 826 KM 02, 826 - CAIXA POSTAL 346	ZONA RURAL		35430-970	12/03/2019
MUNICÍPIO	**FONE/FAX**	**UF**	**INSCRIÇÃO ESTADUAL**	**HORA DE ENTRADA/SAÍDA**
Ponte Nova		MG	5219412210046	12:30

FATURA

CÁLCULO DO IMPOSTO

BASE DE CÁLCULO DO ICMS	VALOR DO ICMS	BASE DE CÁLCULO DO ICMS ST	VALOR DO ICMS ST	VALOR TOTAL DOS PRODUTOS
0,00	0,00	0,00	0,00	14.956,10

VALOR DO FRETE	VALOR DO SEGURO	DESCONTO	OUTRAS DESPESAS ACESSÓRIAS	VALOR DO IPI	VALOR TOTAL DA NOTA
0,00	0,00	0,00	0,00	0,00	14.956,10

TRANSPORTADOR/VOLUMES TRANSPORTADOS

RAZÃO SOCIAL	FRETE POR CONTA	CÓDIGO ANTT	PLACA DO VEÍCULO	UF	CNPJ/CPF
	9 - Sem Frete				

ENDEREÇO	MUNICÍPIO	UF	INSCRIÇÃO ESTADUAL

QUANTIDADE	ESPÉCIE	MARCA	NUMERAÇÃO	PESO BRUTO	PESO LÍQUIDO

DADOS DO PRODUTO/SERVIÇO

CÓDIGO	DESCRIÇÃO DO PRODUTO/SERVIÇO	NCM/SH	CST	CFOP	UNID.	QTD.	VLR. UNIT.	VLR. TOTAL	BC ICMS	VLR. ICMS	VLR. IPI	ALÍQ. ICMS	ALÍQ. IPI
1558	CALÇA BRIM	62033200	0400	5101	PEÇA	181,0000	23,9000	4.325,90					
1559	JALECO DE BRIM	62052000	0400	5101	PEÇA	98,0000	23,9000	2.342,20					
01	CAMISA DE MALHA POLIETER 100%	61052000	0400	5101	PEÇA	352,0000	11,5000	4.048,00					
12032019	MOLETON	61013000	0400	5101	PEÇA	160,0000	26,5000	4.240,00					

CÁLCULO DO ISSQN

INSCRIÇÃO MUNICIPAL	VALOR TOTAL DOS SERVIÇOS	BASE DE CÁLCULO DO ISSQN	VALOR DO ISSQN

DADOS ADICIONAIS

INFORMAÇÕES COMPLEMENTARES	RESERVADO AO FISCO

RECEBEMOS DE PRO ARTES CONFECÇÃO LTDA ME OS PRODUTOS/SERVIÇOS CONSTANTES DA NOTA FISCAL INDICADA AO LADO		NF-e Nº 000.000.062 SÉRIE: 1
DATA DE RECEBIMENTO	IDENTIFICAÇÃO E ASSINATURA DO RECEBEDOR	

PRO ARTES CONFECÇÃO LTDA ME

RUA DR. JOSÉ VIEIRA MARTINS, 182 - - PALMEIRAS, Ponte Nova, MG - CEP: 35430233

DANFE

Documento Auxiliar da Nota Fiscal Eletrônica

0 - Entrada
1 - Saída [1]

Nº 000.000.062
SÉRIE: 1
Página 1 de 1

CONTROLE DO FISCO

CHAVE DE ACESSO
3119 0400 7789 7600 0190 5500 1000 0000 6210 0704 7340

Consulta de autenticidade no portal nacional da NF-e www.nfe.fazenda.gov.br/portal ou no site da Sefaz Autorizadora

NATUREZA DA OPERAÇÃO		PROTOCOLO DE AUTORIZAÇÃO DE USO
VENDA		**131193246775331 - 01/04/2019 08:00**
INSCRIÇÃO ESTADUAL	**INSCRIÇÃO ESTADUAL DO SUBST. TRIB.**	**CNPJ**
0029913610052		00.778.976/0001-90

DESTINATÁRIO/REMETENTE

NOME/RAZÃO SOCIAL			CNPJ/CPF	DATA DA EMISSÃO
FRIGORIFICO INDUSTRIAL VALE DO PIRANGA SA			00.763.832/0001-60	01/04/2019
ENDEREÇO	**BAIRRO/DISTRITO**		**CEP**	**DATA DE ENTRADA/SAÍDA**
ROD. MG 826 KM 02, 826 - CAIXA POSTAL 346	ZONA RURAL		35430-970	01/04/2019
MUNÍCIPIO	**FONE/FAX**	**UF**	**INSCRIÇÃO ESTADUAL**	**HORA DE ENTRADA/SAÍDA**
Ponte Nova		MG	5219412210046	08:30

FATURA

CÁLCULO DO IMPOSTO

BASE DE CÁLCULO DO ICMS	VALOR DO ICMS	BASE DE CÁLCULO DO ICMS ST	VALOR DO ICMS ST	VALOR TOTAL DOS PRODUTOS
0,00	0,00	0,00	0,00	16.306,90

VALOR DO FRETE	VALOR DO SEGURO	DESCONTO	OUTRAS DESPESAS ACESSÓRIAS	VALOR DO IPI	VALOR TOTAL DA NOTA
0,00	0,00	0,00	0,00	0,00	16.306,90

TRANSPORTADOR/VOLUMES TRANSPORTADOS

RAZÃO SOCIAL	FRETE POR CONTA	CÓDIGO ANTT	PLACA DO VEÍCULO	UF	CNPJ/CPF
	9 - Sem Frete				

ENDEREÇO	MUNICÍPIO	UF	INSCRIÇÃO ESTADUAL

QUANTIDADE	ESPÉCIE	MARCA	NUMERAÇÃO	PESO BRUTO	PESO LÍQUIDO

DADOS DO PRODUTO/SERVIÇO

CÓDIGO	DESCRIÇÃO DO PRODUTO/SERVIÇO	NCM/SH	CST	CFOP	UNID.	QTD.	VLR. UNIT.	VLR. TOTAL	BC ICMS	VLR. ICMS	VLR. IPI	ALÍQ. ICMS	ALÍQ. IPI
1559	JALECO DE BRIM	62052000	0400	5101	PEÇA	45,0000	23,9000	1.075,50					
1558	CALÇA BRIM	62033200	0400	5101	PEÇA	58,0000	23,8000	1.380,40					
12	CAMISA EM MALHA PV	61052000	0400	5101	PEÇA	51,0000	11,5000	586,50					
1559	JALECO DE BRIM (JEANS uv)	62052000	0400	5101	PEÇA	175,0000	39,9000	6.982,50					
1558	CALÇA BRIM (JEANS uv)	62033200	0400	5101	PEÇA	180,0000	34,9000	6.282,00					

CÁLCULO DO ISSQN

INSCRIÇÃO MUNICIPAL	VALOR TOTAL DOS SERVIÇOS	BASE DE CÁLCULO DO ISSQN	VALOR DO ISSQN

DADOS ADICIONAIS

INFORMAÇÕES COMPLEMENTARES	RESERVADO AO FISCO

RECEBEMOS DE PRO ARTES CONFECÇÃO LTDA ME OS PRODUTOS/SERVIÇOS CONSTANTES DA NOTA FISCAL INDICADA AO LADO		NF-e Nº 000.000.055 SÉRIE: 1
DATA DE RECEBIMENTO	IDENTIFICAÇÃO E ASSINATURA DO RECEBEDOR	

PRO ARTES CONFECÇÃO LTDA ME

RUA DR. JOSÉ VIEIRA MARTINS, 182 - - PALMEIRAS, Ponte Nova, MG - CEP: 35430233

DANFE

Documento Auxiliar da Nota Fiscal Eletrônica

0 - Entrada
1 - Saída **1**

Nº 000.000.055
SÉRIE: 1
Página 1 de 1

CONTROLE DO FISCO

CHAVE DE ACESSO
3119 0100 7789 7600 0190 5500 1000 0000 5513 0400 5000

Consulta de autenticidade no portal nacional da NF-e www.nfe.fazenda.gov.br/portal ou no site da Sefaz Autorizadora

NATUREZA DA OPERAÇÃO	PROTOCOLO DE AUTORIZAÇÃO DE USO
VENDA	**131193189756352 - 31/01/2019 18:09**

INSCRIÇÃO ESTADUAL	INSCRIÇÃO ESTADUAL DO SUBST. TRIB.	CNPJ
0029913610052		00.778.976/0001-90

DESTINATÁRIO/REMETENTE

NOME/RAZÃO SOCIAL			CNPJ/CPF	DATA DA EMISSÃO
FRIGORIFICO INDUSTRIAL VALE DO PIRANGA SA			00.763.832/0001-60	31/01/2019
ENDEREÇO	**BAIRRO/DISTRITO**		**CEP**	**DATA DE ENTRADA/SAÍDA**
ROD. MG 826 KM 02, 826 - CAIXA POSTAL 346	ZONA RURAL		35430-970	31/01/2019
MUNICÍPIO	**FONE/FAX**	**UF**	**INSCRIÇÃO ESTADUAL**	**HORA DE ENTRADA/SAÍDA**
Ponte Nova		MG	5219412210046	18:30

FATURA

CÁLCULO DO IMPOSTO

BASE DE CÁLCULO DO ICMS	VALOR DO ICMS	BASE DE CÁLCULO DO ICMS ST	VALOR DO ICMS ST	VALOR TOTAL DOS PRODUTOS
0,00	0,00	0,00	0,00	400,00

VALOR DO FRETE	VALOR DO SEGURO	DESCONTO	OUTRAS DESPESAS ACESSÓRIAS	VALOR DO IPI	VALOR TOTAL DA NOTA
0,00	0,00	0,00	0,00	0,00	400,00

TRANSPORTADOR/VOLUMES TRANSPORTADOS

RAZÃO SOCIAL	FRETE POR CONTA	CÓDIGO ANTT	PLACA DO VEÍCULO	UF	CNPJ/CPF
	9 - Sem Frete				

ENDEREÇO	MUNICÍPIO	UF	INSCRIÇÃO ESTADUAL

QUANTIDADE	ESPÉCIE	MARCA	NUMERAÇÃO	PESO BRUTO	PESO LÍQUIDO

DADOS DO PRODUTO/SERVIÇO

CÓDIGO	DESCRIÇÃO DO PRODUTO/SERVIÇO	NCM/SH	CST	CFOP	UNID.	QTD.	VLR. UNIT.	VLR. TOTAL	BC ICMS	VLR. ICMS	VLR. IPI	ALÍQ. ICMS	ALÍQ. IPI
01	CAMISA DE MALHA POLIETER 100%	61052000	0400	5101	PEÇA	20,0000	20,0000	400,00					

CÁLCULO DO ISSQN

INSCRIÇÃO MUNICIPAL	VALOR TOTAL DOS SERVIÇOS	BASE DE CÁLCULO DO ISSQN	VALOR DO ISSQN

DADOS ADICIONAIS

INFORMAÇÕES COMPLEMENTARES	RESERVADO AO FISCO

RECEBEMOS DE PRO ARTES CONFECÇÃO LTDA ME OS PRODUTOS/SERVIÇOS CONSTANTES DA NOTA FISCAL INDICADA AO LADO		NF-e Nº 000.000.053 SÉRIE: 1
DATA DE RECEBIMENTO	IDENTIFICAÇÃO E ASSINATURA DO RECEBEDOR	

PRO ARTES CONFECÇÃO LTDA ME

RUA DR. JOSÉ VIEIRA MARTINS, 182 - - PALMEIRAS, Ponte Nova, MG - CEP: 35430233

DANFE

Documento Auxiliar da Nota Fiscal Eletrônica

0 - Entrada
1 - Saída [1]

Nº 000.000.053
SÉRIE: 1
Página 1 de 1

CONTROLE DO FISCO

CHAVE DE ACESSO
3119 0100 7789 7600 0190 5500 1000 0000 5310 5404 5006

Consulta de autenticidade no portal nacional da NF-e www.nfe.fazenda.gov.br/portal ou no site da Sefaz Autorizadora

NATUREZA DA OPERAÇÃO		PROTOCOLO DE AUTORIZAÇÃO DE USO
VENDA		**131193180040208 - 23/01/2019 12:35**
INSCRIÇÃO ESTADUAL	**INSCRIÇÃO ESTADUAL DO SUBST. TRIB.**	**CNPJ**
0029913610052		00.778.976/0001-90

DESTINATÁRIO/REMETENTE

NOME/RAZÃO SOCIAL				CNPJ/CPF	DATA DA EMISSÃO
FRIGORIFICO INDUSTRIAL VALE DO PIRANGA SA				00.763.832/0001-60	23/01/2019
ENDEREÇO	**BAIRRO/DISTRITO**		**CEP**		**DATA DE ENTRADA/SAÍDA**
ROD. MG 826 KM 02, 826 - CAIXA POSTAL 346	ZONA RURAL		35430-970		23/01/2019
MUNÍCIPIO	**FONE/FAX**	**UF**	**INSCRIÇÃO ESTADUAL**		**HORA DE ENTRADA/SAÍDA**
Ponte Nova		MG	5219412210046		13:00

FATURA

CÁLCULO DO IMPOSTO

BASE DE CÁLCULO DO ICMS	VALOR DO ICMS	BASE DE CÁLCULO DO ICMS ST	VALOR DO ICMS ST	VALOR TOTAL DOS PRODUTOS
0,00	0,00	0,00	0,00	424,00

VALOR DO FRETE	VALOR DO SEGURO	DESCONTO	OUTRAS DESPESAS ACESSÓRIAS	VALOR DO IPI	VALOR TOTAL DA NOTA
0,00	0,00	0,00	0,00	0,00	424,00

TRANSPORTADOR/VOLUMES TRANSPORTADOS

RAZÃO SOCIAL	FRETE POR CONTA	CÓDIGO ANTT	PLACA DO VEÍCULO	UF	CNPJ/CPF
	9 - Sem Frete				

ENDEREÇO	MUNICÍPIO	UF	INSCRIÇÃO ESTADUAL

QUANTIDADE	ESPÉCIE	MARCA	NUMERAÇÃO	PESO BRUTO	PESO LÍQUIDO

DADOS DO PRODUTO/SERVIÇO

CÓDIGO	DESCRIÇÃO DO PRODUTO/SERVIÇO	NCM/SH	CST	CFOP	UNID.	QTD.	VLR. UNIT.	VLR. TOTAL	BC ICMS	VLR. ICMS	VLR. IPI	ALÍQ. ICMS	ALÍQ. IPI
182	Estampas, gravuras e fotografias	49119100	0400	5101	PEÇA	212,0000	2,0000	424,00					

CÁLCULO DO ISSQN

INSCRIÇÃO MUNICIPAL	VALOR TOTAL DOS SERVIÇOS	BASE DE CÁLCULO DO ISSQN	VALOR DO ISSQN

DADOS ADICIONAIS

INFORMAÇÕES COMPLEMENTARES	RESERVADO AO FISCO

RECEBEMOS DE PRO ARTES CONFECÇÃO LTDA ME OS PRODUTOS/SERVIÇOS CONSTANTES DA NOTA FISCAL INDICADA AO LADO		NF-e Nº 000.000.029 SÉRIE: 1
DATA DE RECEBIMENTO	IDENTIFICAÇÃO E ASSINATURA DO RECEBEDOR	

PRO ARTES CONFECÇÃO LTDA ME

RUA DR. JOSÉ VIEIRA MARTINS, 182 - - PALMEIRAS, Ponte Nova, MG - CEP: 35430233

DANFE

Documento Auxiliar da Nota Fiscal Eletrônica

0 - Entrada
1 - Saída **1**

Nº 000.000.029
SÉRIE: 1
Página 1 de 1

CONTROLE DO FISCO

CHAVE DE ACESSO
3118 0600 7789 7600 0190 5500 1000 0000 2910 0800 2902

Consulta de autenticidade no portal nacional da NF-e www.nfe.fazenda.gov.br/portal ou no site da Sefaz Autorizadora

NATUREZA DA OPERAÇÃO	PROTOCOLO DE AUTORIZAÇÃO DE USO
VENDA	**131182959373834 - 14/06/2018 13:41**

INSCRIÇÃO ESTADUAL	INSCRIÇÃO ESTADUAL DO SUBST. TRIB.	CNPJ
0029913610052		00.778.976/0001-90

DESTINATÁRIO/REMETENTE

NOME/RAZÃO SOCIAL			CNPJ/CPF	DATA DA EMISSÃO
CIA AGRICOLA PONTENOVENSE			23.796.998/0001-88	13/06/2018
ENDEREÇO	**BAIRRO/DISTRITO**		**CEP**	**DATA DE ENTRADA/SAÍDA**
USINA JATIBOCA, SN -	PARADA PAULISTA		35380-000	13/06/2018
MUNICÍPIO	**FONE/FAX**	**UF**	**INSCRIÇÃO ESTADUAL**	**HORA DE ENTRADA/SAÍDA**
Urucania		MG	7050671620062	18:30

FATURA

CÁLCULO DO IMPOSTO

BASE DE CÁLCULO DO ICMS	VALOR DO ICMS	BASE DE CÁLCULO DO ICMS ST	VALOR DO ICMS ST	VALOR TOTAL DOS PRODUTOS
0,00	0,00	0,00	0,00	1.190,00

VALOR DO FRETE	VALOR DO SEGURO	DESCONTO	OUTRAS DESPESAS ACESSÓRIAS	VALOR DO IPI	VALOR TOTAL DA NOTA
0,00	0,00	0,00	0,00	0,00	1.190,00

TRANSPORTADOR/VOLUMES TRANSPORTADOS

RAZÃO SOCIAL	FRETE POR CONTA	CÓDIGO ANTT	PLACA DO VEÍCULO	UF	CNPJ/CPF
	9 - Sem Frete				

ENDEREÇO	MUNICÍPIO	UF	INSCRIÇÃO ESTADUAL

QUANTIDADE	ESPÉCIE	MARCA	NUMERAÇÃO	PESO BRUTO	PESO LÍQUIDO

DADOS DO PRODUTO/SERVIÇO

CÓDIGO	DESCRIÇÃO DO PRODUTO/SERVIÇO	NCM/SH	CST	CFOP	UNID.	QTD.	VLR. UNIT.	VLR. TOTAL	BC ICMS	VLR. ICMS	VLR. IPI	ALÍQ. ICMS	ALÍQ. IPI
01	CAMISA DE MALHA POLIETER 100%	61052000	0400	5101	PEÇA	70,0000	17,0000	1.190,00					

CÁLCULO DO ISSQN

INSCRIÇÃO MUNICIPAL	VALOR TOTAL DOS SERVIÇOS	BASE DE CÁLCULO DO ISSQN	VALOR DO ISSQN

DADOS ADICIONAIS

INFORMAÇÕES COMPLEMENTARES	RESERVADO AO FISCO

RECEBEMOS DE PRO ARTES CONFECCAO LTDA ME OS PRODUTOS/SERVIÇOS CONSTANTES DA NOTA FISCAL INDICADA AO LADO		NF-e Nº 000.000.028 SÉRIE: 1
DATA DE RECEBIMENTO	IDENTIFICAÇÃO E ASSINATURA DO RECEBEDOR	

PRO ARTES CONFECCAO LTDA ME

RUA DOUTOR JOSE VIEIRA MARTINS, 182 - - PALMEIRAS,
Ponte Nova, MG - CEP: 35430233 - Fone/Fax: 3138171788

DANFE

Documento Auxiliar da Nota Fiscal Eletrônica

0 - Entrada
1 - Saída **1**

Nº 000.000.028
SÉRIE: 1
Página 1 de 1

CONTROLE DO FISCO

CHAVE DE ACESSO
3118 0500 7789 7600 0190 5500 1000 0000 2814 1407 0007

Consulta de autenticidade no portal nacional da NF-e www.nfe.fazenda.gov.br/portal ou no site da Sefaz Autorizadora

NATUREZA DA OPERAÇÃO		PROTOCOLO DE AUTORIZAÇÃO DE USO
venda		131182922656008 - 07/05/2018 17:44
INSCRIÇÃO ESTADUAL	**INSCRIÇÃO ESTADUAL DO SUBST. TRIB.**	**CNPJ**
0029913610052		00.778.976/0001-90

DESTINATÁRIO/REMETENTE

NOME/RAZÃO SOCIAL			CNPJ/CPF	DATA DA EMISSÃO
ASSOCIAÇÃO COMERCIAL E INDUSTRIAL DE PONTE NOVA			17.426.172/0001-24	07/05/2018
ENDEREÇO	**BAIRRO/DISTRITO**		**CEP**	**DATA DE ENTRADA/SAÍDA**
PÇA GETULIO VARGAS, 19 -	PALMEIRAS		35430-002	07/05/2018
MUNÍCIPIO	**FONE/FAX**	**UF**	**INSCRIÇÃO ESTADUAL**	**HORA DE ENTRADA/SAÍDA**
Ponte Nova		MG		17:55

FATURA

PAGAMENTO À VISTA

CÁLCULO DO IMPOSTO

BASE DE CÁLCULO DO ICMS	VALOR DO ICMS	BASE DE CÁLCULO DO ICMS ST	VALOR DO ICMS ST	VALOR TOTAL DOS PRODUTOS
0,00	0,00	0,00	0,00	1.980,00

VALOR DO FRETE	VALOR DO SEGURO	DESCONTO	OUTRAS DESPESAS ACESSÓRIAS	VALOR DO IPI	VALOR TOTAL DA NOTA
0,00	0,00	0,00	0,00	0,00	1.980,00

TRANSPORTADOR/VOLUMES TRANSPORTADOS

RAZÃO SOCIAL	FRETE POR CONTA	CÓDIGO ANTT	PLACA DO VEÍCULO	UF	CNPJ/CPF
	9 - Sem Frete				

ENDEREÇO	MUNICÍPIO	UF	INSCRIÇÃO ESTADUAL

QUANTIDADE	ESPÉCIE	MARCA	NUMERAÇÃO	PESO BRUTO	PESO LÍQUIDO

DADOS DO PRODUTO/SERVIÇO

CÓDIGO	DESCRIÇÃO DO PRODUTO/SERVIÇO	NCM/SH	CST	CFOP	UNID.	QTD.	VLR. UNIT.	VLR. TOTAL	BC ICMS	VLR. ICMS	VLR. IPI	ALÍQ. ICMS	ALÍQ. IPI
1	CAMISA DE MATERIAL SINTETICO	61052000	0400	5101	PEÇA	200,0000	9,9000	1.980,00					

CÁLCULO DO ISSQN

INSCRIÇÃO MUNICIPAL	VALOR TOTAL DOS SERVIÇOS	BASE DE CÁLCULO DO ISSQN	VALOR DO ISSQN
0076007537			

DADOS ADICIONAIS

INFORMAÇÕES COMPLEMENTARES	RESERVADO AO FISCO

RECEBEMOS DE PRO ARTES CONFECÇÃO LTDA ME OS PRODUTOS/SERVIÇOS CONSTANTES DA NOTA FISCAL INDICADA AO LADO		NF-e Nº 000.000.071 SÉRIE: 1
DATA DE RECEBIMENTO	IDENTIFICAÇÃO E ASSINATURA DO RECEBEDOR	

PRO ARTES CONFECÇÃO LTDA ME

RUA DR. JOSÉ VIEIRA MARTINS, 182 - - PALMEIRAS, Ponte Nova, MG - CEP: 35430233

DANFE

Documento Auxiliar da Nota Fiscal Eletrônica

0 - Entrada
1 - Saída [1]

Nº 000.000.071
SÉRIE: 1
Página 1 de 1

CONTROLE DO FISCO

CHAVE DE ACESSO
3119 0600 7789 7600 0190 5500 1000 0000 7117 1002 0007

Consulta de autenticidade no portal nacional da NF-e www.nfe.fazenda.gov.br/portal ou no site da Sefaz Autorizadora

NATUREZA DA OPERAÇÃO		PROTOCOLO DE AUTORIZAÇÃO DE USO
VENDA		**131193316596119 - 07/06/2019 16:04**
INSCRIÇÃO ESTADUAL	**INSCRIÇÃO ESTADUAL DO SUBST. TRIB.**	**CNPJ**
0029913610052		00.778.976/0001-90

DESTINATÁRIO/REMETENTE

NOME/RAZÃO SOCIAL			CNPJ/CPF	DATA DA EMISSÃO
RETIFICA PONTENOVENSE LTDA ME			04.008.276/0001-77	07/06/2019
ENDEREÇO	BAIRRO/DISTRITO	CEP		DATA DE ENTRADA/SAÍDA
R.JOAQUIM MACHADO GUIMARAES, 350 - 1B	RASA	35430-304		07/06/2019
MUNICÍPIO	FONE/FAX	UF	INSCRIÇÃO ESTADUAL	HORA DE ENTRADA/SAÍDA
Ponte Nova		MG	5210938820098	16:00

FATURA

CÁLCULO DO IMPOSTO

BASE DE CÁLCULO DO ICMS	VALOR DO ICMS	BASE DE CÁLCULO DO ICMS ST	VALOR DO ICMS ST	VALOR TOTAL DOS PRODUTOS
0,00	0,00	0,00	0,00	2.262,00

VALOR DO FRETE	VALOR DO SEGURO	DESCONTO	OUTRAS DESPESAS ACESSÓRIAS	VALOR DO IPI	VALOR TOTAL DA NOTA
0,00	0,00	0,00	0,00	0,00	2.262,00

TRANSPORTADOR/VOLUMES TRANSPORTADOS

RAZÃO SOCIAL	FRETE POR CONTA	CÓDIGO ANTT	PLACA DO VEÍCULO	UF	CNPJ/CPF
	9 - Sem Frete				

ENDEREÇO	MUNICÍPIO	UF	INSCRIÇÃO ESTADUAL

QUANTIDADE	ESPÉCIE	MARCA	NUMERAÇÃO	PESO BRUTO	PESO LÍQUIDO

DADOS DO PRODUTO/SERVIÇO

CÓDIGO	DESCRIÇÃO DO PRODUTO/SERVIÇO	NCM/SH	CST	CFOP	UNID.	QTD.	VLR. UNIT.	VLR. TOTAL	BC ICMS	VLR. ICMS	VLR. IPI	ALÍQ. ICMS	ALÍQ. IPI
12	CAMISA EM MALHA PV	61052000	0400	5101	PEÇA	60,0000	22,5000	1.350,00					
1558	CALÇA BRIM	62033200	0400	5101	PEÇA	24,0000	38,0000	912,00					

CÁLCULO DO ISSQN

INSCRIÇÃO MUNICIPAL	VALOR TOTAL DOS SERVIÇOS	BASE DE CÁLCULO DO ISSQN	VALOR DO ISSQN

DADOS ADICIONAIS

INFORMAÇÕES COMPLEMENTARES	RESERVADO AO FISCO

RECEBEMOS DE PRO ARTES CONFECÇÃO LTDA ME OS PRODUTOS/SERVIÇOS CONSTANTES DA NOTA FISCAL INDICADA AO LADO		NF-e Nº 000.000.068 SÉRIE: 1
DATA DE RECEBIMENTO	IDENTIFICAÇÃO E ASSINATURA DO RECEBEDOR	

PRO ARTES CONFECÇÃO LTDA ME

RUA DR. JOSÉ VIEIRA MARTINS, 182 - - PALMEIRAS, Ponte Nova, MG - CEP: 35430233

DANFE

Documento Auxiliar da Nota Fiscal Eletrônica

0 - Entrada
1 - Saída [1]

Nº 000.000.068
SÉRIE: 1
Página 1 de 1

CONTROLE DO FISCO

CHAVE DE ACESSO
3119 0400 7789 7600 0190 5500 1000 0000 6812 0000 7030

Consulta de autenticidade no portal nacional da NF-e www.nfe.fazenda.gov.br/portal ou no site da Sefaz Autorizadora

NATUREZA DA OPERAÇÃO	PROTOCOLO DE AUTORIZAÇÃO DE USO
VENDA	**131193270531499 - 24/04/2019 15:01**

INSCRIÇÃO ESTADUAL	INSCRIÇÃO ESTADUAL DO SUBST. TRIB.	CNPJ
0029913610052		00.778.976/0001-90

DESTINATÁRIO/REMETENTE

NOME/RAZÃO SOCIAL			CNPJ/CPF	DATA DA EMISSÃO
LUBRIFICANTES RIO DOCE			04.363.159/0001-21	24/04/2019
ENDEREÇO	**BAIRRO/DISTRITO**		**CEP**	**DATA DE ENTRADA/SAÍDA**
AVENIDA VEREADOR JOÃO EVANGELISTA DE	SAGRADO CORAÇÃO		35430-096	24/04/2019
MUNÍCIPIO	**FONE/FAX**	**UF**	**INSCRIÇÃO ESTADUAL**	**HORA DE ENTRADA/SAÍDA**
Ponte Nova		MG	5211210620041	15:00

FATURA

CÁLCULO DO IMPOSTO

BASE DE CÁLCULO DO ICMS	VALOR DO ICMS	BASE DE CÁLCULO DO ICMS ST	VALOR DO ICMS ST	VALOR TOTAL DOS PRODUTOS
0,00	0,00	0,00	0,00	1.491,00

VALOR DO FRETE	VALOR DO SEGURO	DESCONTO	OUTRAS DESPESAS ACESSÓRIAS	VALOR DO IPI	VALOR TOTAL DA NOTA
0,00	0,00	0,00	0,00	0,00	1.491,00

TRANSPORTADOR/VOLUMES TRANSPORTADOS

RAZÃO SOCIAL	FRETE POR CONTA	CÓDIGO ANTT	PLACA DO VEÍCULO	UF	CNPJ/CPF
	9 - Sem Frete				

ENDEREÇO	MUNICÍPIO	UF	INSCRIÇÃO ESTADUAL

QUANTIDADE	ESPÉCIE	MARCA	NUMERAÇÃO	PESO BRUTO	PESO LÍQUIDO

DADOS DO PRODUTO/SERVIÇO

CÓDIGO	DESCRIÇÃO DO PRODUTO/SERVIÇO	NCM/SH	CST	CFOP	UNID.	QTD.	VLR. UNIT.	VLR. TOTAL	BC ICMS	VLR. ICMS	VLR. IPI	ALÍQ. ICMS	ALÍQ. IPI
12	CAMISA EM MALHA PV	61052000	0400	5101	Peça	10,0000	22,0000	220,00					
1048	CAMISA SOCIAL LONGA (5 Bordados)	62052000	0400	5101	Peça	6,0000	63,0000	378,00					
1048	CAMISA SOCIAL (CURTA 5 BORDADOS)	62052000	0400	5101	Peça	19,0000	47,0000	893,00					

CÁLCULO DO ISSQN

INSCRIÇÃO MUNICIPAL	VALOR TOTAL DOS SERVIÇOS	BASE DE CÁLCULO DO ISSQN	VALOR DO ISSQN

DADOS ADICIONAIS

INFORMAÇÕES COMPLEMENTARES	RESERVADO AO FISCO

RECEBEMOS DE PRO ARTES CONFECÇÃO LTDA ME OS PRODUTOS/SERVIÇOS CONSTANTES DA NOTA FISCAL INDICADA AO LADO		NF-e Nº 000.000.069 SÉRIE: 1
DATA DE RECEBIMENTO	IDENTIFICAÇÃO E ASSINATURA DO RECEBEDOR	

PRO ARTES CONFECÇÃO LTDA ME

RUA DR. JOSÉ VIEIRA MARTINS, 182 - - PALMEIRAS, Ponte Nova, MG - CEP: 35430233

DANFE

Documento Auxiliar da Nota Fiscal Eletrônica

0 - Entrada
1 - Saída [1]

Nº 000.000.069
SÉRIE: 1
Página 1 de 1

CONTROLE DO FISCO

CHAVE DE ACESSO
3119 0500 7789 7600 0190 5500 1000 0000 6910 2020 0585

Consulta de autenticidade no portal nacional da NF-e www.nfe.fazenda.gov.br/portal ou no site da Sefaz Autorizadora

NATUREZA DA OPERAÇÃO	PROTOCOLO DE AUTORIZAÇÃO DE USO
Venda	**131193285312657 - 09/05/2019 10:50**

INSCRIÇÃO ESTADUAL	INSCRIÇÃO ESTADUAL DO SUBST. TRIB.	CNPJ
0029913610052		00.778.976/0001-90

DESTINATÁRIO/REMETENTE

NOME/RAZÃO SOCIAL			CNPJ/CPF	DATA DA EMISSÃO
CIA AGRICOLA PONTENOVENSE			23.796.998/0001-88	09/05/2019
ENDEREÇO	**BAIRRO/DISTRITO**		**CEP**	**DATA DE ENTRADA/SAÍDA**
USINA JATIBOCA, SN -	PARADA PAULISTA		35380-000	09/05/2019
MUNICÍPIO	**FONE/FAX**	**UF**	**INSCRIÇÃO ESTADUAL**	**HORA DE ENTRADA/SAÍDA**
Urucania		MG	7050671620062	11:30

FATURA

CÁLCULO DO IMPOSTO

BASE DE CÁLCULO DO ICMS	VALOR DO ICMS	BASE DE CÁLCULO DO ICMS ST	VALOR DO ICMS ST	VALOR TOTAL DOS PRODUTOS
0,00	0,00	0,00	0,00	1.575,00

VALOR DO FRETE	VALOR DO SEGURO	DESCONTO	OUTRAS DESPESAS ACESSÓRIAS	VALOR DO IPI	VALOR TOTAL DA NOTA
0,00	0,00	0,00	0,00	0,00	1.575,00

TRANSPORTADOR/VOLUMES TRANSPORTADOS

RAZÃO SOCIAL	FRETE POR CONTA	CÓDIGO ANTT	PLACA DO VEÍCULO	UF	CNPJ/CPF
	9 - Sem Frete				

ENDEREÇO	MUNICÍPIO	UF	INSCRIÇÃO ESTADUAL

QUANTIDADE	ESPÉCIE	MARCA	NUMERAÇÃO	PESO BRUTO	PESO LÍQUIDO

DADOS DO PRODUTO/SERVIÇO

CÓDIGO	DESCRIÇÃO DO PRODUTO/SERVIÇO	NCM/SH	CST	CFOP	UNID.	QTD.	VLR. UNIT.	VLR. TOTAL	BC ICMS	VLR. ICMS	VLR. IPI	ALÍQ. ICMS	ALÍQ. IPI
12	CAMISA EM MALHA PV	61052000	0400	5101	PEÇA	90,0000	17,5000	1.575,00					

CÁLCULO DO ISSQN

INSCRIÇÃO MUNICIPAL	VALOR TOTAL DOS SERVIÇOS	BASE DE CÁLCULO DO ISSQN	VALOR DO ISSQN

DADOS ADICIONAIS

INFORMAÇÕES COMPLEMENTARES	RESERVADO AO FISCO

RECEBEMOS DE PRO ARTES CONFECÇÃO LTDA ME OS PRODUTOS/SERVIÇOS CONSTANTES DA NOTA FISCAL INDICADA AO LADO		NF-e Nº 000.000.070 SÉRIE: 1
DATA DE RECEBIMENTO	IDENTIFICAÇÃO E ASSINATURA DO RECEBEDOR	

PRO ARTES CONFECÇÃO LTDA ME

RUA DR. JOSÉ VIEIRA MARTINS, 182 - - PALMEIRAS, Ponte Nova, MG - CEP: 35430233

DANFE

Documento Auxiliar da Nota Fiscal Eletrônica

0 - Entrada
1 - Saída [1]

Nº 000.000.070
SÉRIE: 1
Página 1 de 1

CONTROLE DO FISCO

CHAVE DE ACESSO
3119 0500 7789 7600 0190 5500 1000 0000 7015 7009 0600

Consulta de autenticidade no portal nacional da NF-e www.nfe.fazenda.gov.br/portal ou no site da Sefaz Autorizadora

NATUREZA DA OPERAÇÃO	PROTOCOLO DE AUTORIZAÇÃO DE USO
VENDA	**131193287044206 - 10/05/2019 15:50**

INSCRIÇÃO ESTADUAL	INSCRIÇÃO ESTADUAL DO SUBST. TRIB.	CNPJ
0029913610052		00.778.976/0001-90

DESTINATÁRIO/REMETENTE

NOME/RAZÃO SOCIAL			CNPJ/CPF	DATA DA EMISSÃO
FRIGORIFICO INDUSTRIAL VALE DO PIRANGA SA			00.763.832/0001-60	10/05/2019
ENDEREÇO	**BAIRRO/DISTRITO**		**CEP**	**DATA DE ENTRADA/SAÍDA**
ROD. MG 826 KM 02, 826 - CAIXA POSTAL 346	ZONA RURAL		35430-970	10/05/2019
MUNÍCIPIO	**FONE/FAX**	**UF** / **INSCRIÇÃO ESTADUAL**		**HORA DE ENTRADA/SAÍDA**
Ponte Nova		MG	5219412210046	16:00

FATURA

CÁLCULO DO IMPOSTO

BASE DE CÁLCULO DO ICMS	VALOR DO ICMS	BASE DE CÁLCULO DO ICMS ST	VALOR DO ICMS ST	VALOR TOTAL DOS PRODUTOS
0,00	0,00	0,00	0,00	5.450,50

VALOR DO FRETE	VALOR DO SEGURO	DESCONTO	OUTRAS DESPESAS ACESSÓRIAS	VALOR DO IPI	VALOR TOTAL DA NOTA
0,00	0,00	0,00	0,00	0,00	5.450,50

TRANSPORTADOR/VOLUMES TRANSPORTADOS

RAZÃO SOCIAL	FRETE POR CONTA	CÓDIGO ANTT	PLACA DO VEÍCULO	UF	CNPJ/CPF
	9 - Sem Frete				

ENDEREÇO	MUNICÍPIO	UF	INSCRIÇÃO ESTADUAL

QUANTIDADE	ESPÉCIE	MARCA	NUMERAÇÃO	PESO BRUTO	PESO LÍQUIDO

DADOS DO PRODUTO/SERVIÇO

CÓDIGO	DESCRIÇÃO DO PRODUTO/SERVIÇO	NCM/SH	CST	CFOP	UNID.	QTD.	VLR. UNIT.	VLR. TOTAL	BC ICMS	VLR. ICMS	VLR. IPI	ALÍQ. ICMS	ALÍQ. IPI
1558	CALÇA BRIM	62033200	0400	5101	PEÇA	36,0000	23,9000	860,40					
1559	JALECO DE BRIM	62052000	0400	5101	PEÇA	79,0000	39,9000	3.152,10					
1559	JALECO DE BRIM (SEM FORRO)	62052000	0400	5101	PEÇA	15,0000	23,8000	357,00					
12	CAMISA EM MALHA PV	61052000	0400	5101	PEÇA	94,0000	11,5000	1.081,00					

CÁLCULO DO ISSQN

INSCRIÇÃO MUNICIPAL	VALOR TOTAL DOS SERVIÇOS	BASE DE CÁLCULO DO ISSQN	VALOR DO ISSQN

DADOS ADICIONAIS

INFORMAÇÕES COMPLEMENTARES	RESERVADO AO FISCO

RECEBEMOS DE PRO ARTES CONFECÇÃO LTDA ME OS PRODUTOS/SERVIÇOS CONSTANTES DA NOTA FISCAL INDICADA AO LADO		NF-e Nº 000.000.042 SÉRIE: 1
DATA DE RECEBIMENTO	IDENTIFICAÇÃO E ASSINATURA DO RECEBEDOR	

PRO ARTES CONFECÇÃO LTDA ME

RUA DR. JOSÉ VIEIRA MARTINS, 182 - - PALMEIRAS, Ponte Nova, MG - CEP: 35430233

DANFE

Documento Auxiliar da Nota Fiscal Eletrônica

0 - Entrada
1 - Saída [1]

Nº 000.000.042
SÉRIE: 1
Página 1 de 1

CONTROLE DO FISCO

CHAVE DE ACESSO
3118 1000 7789 7600 0190 5500 1000 0000 4210 3500 0004

Consulta de autenticidade no portal nacional da NF-e www.nfe.fazenda.gov.br/portal ou no site da Sefaz Autorizadora

NATUREZA DA OPERAÇÃO		PROTOCOLO DE AUTORIZAÇÃO DE USO
VENDA		**131183077530384 - 10/10/2018 12:54**
INSCRIÇÃO ESTADUAL	**INSCRIÇÃO ESTADUAL DO SUBST. TRIB.**	**CNPJ**
0029913610052		00.778.976/0001-90

DESTINATÁRIO/REMETENTE

NOME/RAZÃO SOCIAL			CNPJ/CPF	DATA DA EMISSÃO
FRIGORIFICO INDUSTRIAL VALE DO PIRANGA SA			00.763.832/0001-60	10/10/2018
ENDEREÇO	**BAIRRO/DISTRITO**		**CEP**	**DATA DE ENTRADA/SAÍDA**
ROD. MG 826 KM 02, 826 - CAIXA POSTAL 346	ZONA RURAL		35430-970	10/10/2018
MUNICÍPIO	**FONE/FAX**	**UF**	**INSCRIÇÃO ESTADUAL**	**HORA DE ENTRADA/SAÍDA**
Ponte Nova		MG	5219412210046	13:30

FATURA

CÁLCULO DO IMPOSTO

BASE DE CÁLCULO DO ICMS	VALOR DO ICMS	BASE DE CÁLCULO DO ICMS ST	VALOR DO ICMS ST	VALOR TOTAL DOS PRODUTOS
0,00	0,00	0,00	0,00	13.361,20

VALOR DO FRETE	VALOR DO SEGURO	DESCONTO	OUTRAS DESPESAS ACESSÓRIAS	VALOR DO IPI	VALOR TOTAL DA NOTA
0,00	0,00	0,00	0,00	0,00	13.361,20

TRANSPORTADOR/VOLUMES TRANSPORTADOS

RAZÃO SOCIAL	FRETE POR CONTA	CÓDIGO ANTT	PLACA DO VEÍCULO	UF	CNPJ/CPF
	9 - Sem Frete				

ENDEREÇO	MUNICÍPIO	UF	INSCRIÇÃO ESTADUAL

QUANTIDADE	ESPÉCIE	MARCA	NUMERAÇÃO	PESO BRUTO	PESO LÍQUIDO

DADOS DO PRODUTO/SERVIÇO

CÓDIGO	DESCRIÇÃO DO PRODUTO/SERVIÇO	NCM/SH	CST	CFOP	UNID.	QTD.	VLR. UNIT.	VLR. TOTAL	BC ICMS	VLR. ICMS	VLR. IPI	ALÍQ. ICMS	ALÍQ. IPI
1558	CALÇA BRIM	62033200	0400	5101	PEÇA	314,0000	23,8000	7.473,20					
12	CAMISA EM MALHA PV	61052000	0400	5101	PEÇA	512,0000	11,5000	5.888,00					

CÁLCULO DO ISSQN

INSCRIÇÃO MUNICIPAL	VALOR TOTAL DOS SERVIÇOS	BASE DE CÁLCULO DO ISSQN	VALOR DO ISSQN

DADOS ADICIONAIS

INFORMAÇÕES COMPLEMENTARES	RESERVADO AO FISCO

RECEBEMOS DE PRO ARTES CONFECÇÃO LTDA ME OS PRODUTOS/SERVIÇOS CONSTANTES DA NOTA FISCAL INDICADA AO LADO		NF-e Nº 000.000.030 SÉRIE: 1
DATA DE RECEBIMENTO	IDENTIFICAÇÃO E ASSINATURA DO RECEBEDOR	

PRO ARTES CONFECÇÃO LTDA ME

RUA DR. JOSÉ VIEIRA MARTINS, 182 - - PALMEIRAS, Ponte Nova, MG - CEP: 35430233

DANFE

Documento Auxiliar da Nota Fiscal Eletrônica

0 - Entrada
1 - Saída **1**

Nº 000.000.030
SÉRIE: 1
Página 1 de 1

CONTROLE DO FISCO

CHAVE DE ACESSO
3118 0600 7789 7600 0190 5500 1000 0000 3011 0660 2409

Consulta de autenticidade no portal nacional da NF-e www.nfe.fazenda.gov.br/portal ou no site da Sefaz Autorizadora

NATUREZA DA OPERAÇÃO	PROTOCOLO DE AUTORIZAÇÃO DE USO
VENDA	**131182971315418 - 26/06/2018 16:39**

INSCRIÇÃO ESTADUAL	INSCRIÇÃO ESTADUAL DO SUBST. TRIB.	CNPJ
0029913610052		00.778.976/0001-90

DESTINATÁRIO/REMETENTE

NOME/RAZÃO SOCIAL			CNPJ/CPF	DATA DA EMISSÃO
HAM EMPREENDIMENTOS LTDA			05.776.420/0001-88	26/06/2018
ENDEREÇO	**BAIRRO/DISTRITO**		**CEP**	**DATA DE ENTRADA/SAÍDA**
R. PARACATU, 981 -	BARRO PRETO		30180-090	26/06/2018
MUNÍCIPIO	**FONE/FAX**	**UF** / **INSCRIÇÃO ESTADUAL**		**HORA DE ENTRADA/SAÍDA**
Belo Horizonte		MG	0021391380002	17:00

FATURA

CÁLCULO DO IMPOSTO

BASE DE CÁLCULO DO ICMS	VALOR DO ICMS	BASE DE CÁLCULO DO ICMS ST	VALOR DO ICMS ST	VALOR TOTAL DOS PRODUTOS
0,00	0,00	0,00	0,00	540,00

VALOR DO FRETE	VALOR DO SEGURO	DESCONTO	OUTRAS DESPESAS ACESSÓRIAS	VALOR DO IPI	VALOR TOTAL DA NOTA
0,00	0,00	0,00	0,00	0,00	540,00

TRANSPORTADOR/VOLUMES TRANSPORTADOS

RAZÃO SOCIAL	FRETE POR CONTA	CÓDIGO ANTT	PLACA DO VEÍCULO	UF	CNPJ/CPF
	9 - Sem Frete				

ENDEREÇO	MUNICÍPIO	UF	INSCRIÇÃO ESTADUAL

QUANTIDADE	ESPÉCIE	MARCA	NUMERAÇÃO	PESO BRUTO	PESO LÍQUIDO

DADOS DO PRODUTO/SERVIÇO

CÓDIGO	DESCRIÇÃO DO PRODUTO/SERVIÇO	NCM/SH	CST	CFOP	UNID.	QTD.	VLR. UNIT.	VLR. TOTAL	BC ICMS	VLR. ICMS	VLR. IPI	ALÍQ. ICMS	ALÍQ. IPI
12	CAMISA EM MALHA PV	61052000	0400	5101	PEÇA	30,0000	18,0000	540,00					

CÁLCULO DO ISSQN

INSCRIÇÃO MUNICIPAL	VALOR TOTAL DOS SERVIÇOS	BASE DE CÁLCULO DO ISSQN	VALOR DO ISSQN

DADOS ADICIONAIS

INFORMAÇÕES COMPLEMENTARES	RESERVADO AO FISCO

RECEBEMOS DE PRO ARTES CONFECÇÃO LTDA ME OS PRODUTOS/SERVIÇOS CONSTANTES DA NOTA FISCAL INDICADA AO LADO		NF-e Nº 000.000.056 SÉRIE: 1
DATA DE RECEBIMENTO	IDENTIFICAÇÃO E ASSINATURA DO RECEBEDOR	

PRO ARTES CONFECÇÃO LTDA ME

RUA DR. JOSÉ VIEIRA MARTINS, 182 - - PALMEIRAS, Ponte Nova, MG - CEP: 35430233

DANFE

Documento Auxiliar da Nota Fiscal Eletrônica

0 - Entrada
1 - Saída **1**

Nº 000.000.056
SÉRIE: 1
Página 1 de 1

CONTROLE DO FISCO

CHAVE DE ACESSO
3119 0200 7789 7600 0190 5500 1000 0000 5612 0000 0704

Consulta de autenticidade no portal nacional da NF-e www.nfe.fazenda.gov.br/portal ou no site da Sefaz Autorizadora

NATUREZA DA OPERAÇÃO	PROTOCOLO DE AUTORIZAÇÃO DE USO
VENDA	**131193192658104 - 04/02/2019 16:39**

INSCRIÇÃO ESTADUAL	INSCRIÇÃO ESTADUAL DO SUBST. TRIB.	CNPJ
0029913610052		00.778.976/0001-90

DESTINATÁRIO/REMETENTE

NOME/RAZÃO SOCIAL			CNPJ/CPF	DATA DA EMISSÃO
ASSOCIAÇÃO COMERCIAL E INDUSTRIAL DE PONTE NOVA			17.426.172/0001-24	04/02/2019
ENDEREÇO	**BAIRRO/DISTRITO**		**CEP**	**DATA DE ENTRADA/SAÍDA**
PÇA GETULIO VARGAS, 19 -	PALMEIRAS		35430-002	04/02/2019
MUNICÍPIO	**FONE/FAX**	**UF**	**INSCRIÇÃO ESTADUAL**	**HORA DE ENTRADA/SAÍDA**
Ponte Nova		MG		17:00

FATURA

CÁLCULO DO IMPOSTO

BASE DE CÁLCULO DO ICMS	VALOR DO ICMS	BASE DE CÁLCULO DO ICMS ST	VALOR DO ICMS ST	VALOR TOTAL DOS PRODUTOS
0,00	0,00	0,00	0,00	645,00

VALOR DO FRETE	VALOR DO SEGURO	DESCONTO	OUTRAS DESPESAS ACESSÓRIAS	VALOR DO IPI	VALOR TOTAL DA NOTA
0,00	0,00	0,00	0,00	0,00	645,00

TRANSPORTADOR/VOLUMES TRANSPORTADOS

RAZÃO SOCIAL	FRETE POR CONTA	CÓDIGO ANTT	PLACA DO VEÍCULO	UF	CNPJ/CPF
	9 - Sem Frete				

ENDEREÇO	MUNICÍPIO	UF	INSCRIÇÃO ESTADUAL

QUANTIDADE	ESPÉCIE	MARCA	NUMERAÇÃO	PESO BRUTO	PESO LÍQUIDO

DADOS DO PRODUTO/SERVIÇO

CÓDIGO	DESCRIÇÃO DO PRODUTO/SERVIÇO	NCM/SH	CST	CFOP	UNID.	QTD.	VLR. UNIT.	VLR. TOTAL	BC ICMS	VLR. ICMS	VLR. IPI	ALÍQ. ICMS	ALÍQ. IPI
01	CAMISA DE MALHA POLIETER 100%	61052000	0400	5101	PEÇA	43,0000	15,0000	645,00					

CÁLCULO DO ISSQN

INSCRIÇÃO MUNICIPAL	VALOR TOTAL DOS SERVIÇOS	BASE DE CÁLCULO DO ISSQN	VALOR DO ISSQN

DADOS ADICIONAIS

INFORMAÇÕES COMPLEMENTARES	RESERVADO AO FISCO

RECEBEMOS DE PRO ARTES CONFECÇÃO LTDA ME OS PRODUTOS/SERVIÇOS CONSTANTES DA NOTA FISCAL INDICADA AO LADO		NF-e Nº 000.000.067 SÉRIE: 1
DATA DE RECEBIMENTO	IDENTIFICAÇÃO E ASSINATURA DO RECEBEDOR	

PRO ARTES CONFECÇÃO LTDA ME

RUA DR. JOSÉ VIEIRA MARTINS, 182 - - PALMEIRAS, Ponte Nova, MG - CEP: 35430233

DANFE

Documento Auxiliar da Nota Fiscal Eletrônica

0 - Entrada
1 - Saída [1]

Nº 000.000.067
SÉRIE: 1
Página 1 de 1

CONTROLE DO FISCO

CHAVE DE ACESSO
3119 0400 7789 7600 0190 5500 1000 0000 6710 3600 0230

Consulta de autenticidade no portal nacional da NF-e www.nfe.fazenda.gov.br/portal ou no site da Sefaz Autorizadora

NATUREZA DA OPERAÇÃO		PROTOCOLO DE AUTORIZAÇÃO DE USO
VENDA		131193265603612 - 18/04/2019 09:51
INSCRIÇÃO ESTADUAL	**INSCRIÇÃO ESTADUAL DO SUBST. TRIB.**	**CNPJ**
0029913610052		00.778.976/0001-90

DESTINATÁRIO/REMETENTE

NOME/RAZÃO SOCIAL				CNPJ/CPF	DATA DA EMISSÃO
AUTO POSTO RIO DOCE LTDA				00.401.537/0001-63	18/04/2019
ENDEREÇO	**BAIRRO/DISTRITO**		**CEP**		**DATA DE ENTRADA/SAÍDA**
AV.CUSTÓDIO SILVA, 484 -	CENTRO		35430-026		18/04/2019
MUNICÍPIO	**FONE/FAX**	**UF**	**INSCRIÇÃO ESTADUAL**		**HORA DE ENTRADA/SAÍDA**
Ponte Nova	3138172778	MG	5219152620002		10:00

FATURA

CÁLCULO DO IMPOSTO

BASE DE CÁLCULO DO ICMS	VALOR DO ICMS	BASE DE CÁLCULO DO ICMS ST	VALOR DO ICMS ST	VALOR TOTAL DOS PRODUTOS
0,00	0,00	0,00	0,00	1.605,45

VALOR DO FRETE	VALOR DO SEGURO	DESCONTO	OUTRAS DESPESAS ACESSÓRIAS	VALOR DO IPI	VALOR TOTAL DA NOTA
0,00	0,00	0,00	0,00	0,00	1.605,45

TRANSPORTADOR/VOLUMES TRANSPORTADOS

RAZÃO SOCIAL	FRETE POR CONTA	CÓDIGO ANTT	PLACA DO VEÍCULO	UF	CNPJ/CPF
	9 - Sem Frete				

ENDEREÇO	MUNICÍPIO	UF	INSCRIÇÃO ESTADUAL

QUANTIDADE	ESPÉCIE	MARCA	NUMERAÇÃO	PESO BRUTO	PESO LÍQUIDO

DADOS DO PRODUTO/SERVIÇO

CÓDIGO	DESCRIÇÃO DO PRODUTO/SERVIÇO	NCM/SH	CST	CFOP	UNID.	QTD.	VLR. UNIT.	VLR. TOTAL	BC ICMS	VLR. ICMS	VLR. IPI	ALÍQ. ICMS	ALÍQ. IPI
0687	Flanela silkada	63071000	0400	5101	PEÇA	973,0000	1,6500	1.605,45					

CÁLCULO DO ISSQN

INSCRIÇÃO MUNICIPAL	VALOR TOTAL DOS SERVIÇOS	BASE DE CÁLCULO DO ISSQN	VALOR DO ISSQN

DADOS ADICIONAIS

INFORMAÇÕES COMPLEMENTARES	RESERVADO AO FISCO

RECEBEMOS DE PRO ARTES CONFECÇÃO LTDA ME OS PRODUTOS/SERVIÇOS CONSTANTES DA NOTA FISCAL INDICADA AO LADO		NF-e Nº 000.000.065 SÉRIE: 1
DATA DE RECEBIMENTO	IDENTIFICAÇÃO E ASSINATURA DO RECEBEDOR	

PRO ARTES CONFECÇÃO LTDA ME

RUA DR. JOSÉ VIEIRA MARTINS, 182 - - PALMEIRAS, Ponte Nova, MG - CEP: 35430233

DANFE

Documento Auxiliar da Nota Fiscal Eletrônica

0 - Entrada
1 - Saída **1**

Nº 000.000.065
SÉRIE: 1
Página 1 de 1

CONTROLE DO FISCO

CHAVE DE ACESSO
3119 0400 7789 7600 0190 5500 1000 0000 6510 0709 8036

Consulta de autenticidade no portal nacional da NF-e www.nfe.fazenda.gov.br/portal ou no site da Sefaz Autorizadora

NATUREZA DA OPERAÇÃO	PROTOCOLO DE AUTORIZAÇÃO DE USO
VENDA	**131193265511033 - 18/04/2019 08:39**

INSCRIÇÃO ESTADUAL	INSCRIÇÃO ESTADUAL DO SUBST. TRIB.	CNPJ
0029913610052		00.778.976/0001-90

DESTINATÁRIO/REMETENTE

NOME/RAZÃO SOCIAL				CNPJ/CPF	DATA DA EMISSÃO
AUTO POSTO RIO DOCE LTDA				00.401.537/0001-63	18/04/2019
ENDEREÇO	**BAIRRO/DISTRITO**		**CEP**		**DATA DE ENTRADA/SAÍDA**
AV.CUSTÓDIO SILVA, 484 -	CENTRO		35430-026		
MUNÍCIPIO	**FONE/FAX**	**UF**	**INSCRIÇÃO ESTADUAL**		**HORA DE ENTRADA/SAÍDA**
Ponte Nova	3138172778	MG	5219152620002		

FATURA

CÁLCULO DO IMPOSTO

BASE DE CÁLCULO DO ICMS	VALOR DO ICMS	BASE DE CÁLCULO DO ICMS ST	VALOR DO ICMS ST	VALOR TOTAL DOS PRODUTOS
0,00	0,00	0,00	0,00	1.600,00

VALOR DO FRETE	VALOR DO SEGURO	DESCONTO	OUTRAS DESPESAS ACESSÓRIAS	VALOR DO IPI	VALOR TOTAL DA NOTA
0,00	0,00	0,00	0,00	0,00	1.600,00

TRANSPORTADOR/VOLUMES TRANSPORTADOS

RAZÃO SOCIAL	FRETE POR CONTA	CÓDIGO ANTT	PLACA DO VEÍCULO	UF	CNPJ/CPF
	9 - Sem Frete				

ENDEREÇO	MUNICÍPIO	UF	INSCRIÇÃO ESTADUAL

QUANTIDADE	ESPÉCIE	MARCA	NUMERAÇÃO	PESO BRUTO	PESO LÍQUIDO

DADOS DO PRODUTO/SERVIÇO

CÓDIGO	DESCRIÇÃO DO PRODUTO/SERVIÇO	NCM/SH	CST	CFOP	UNID.	QTD.	VLR. UNIT.	VLR. TOTAL	BC ICMS	VLR. ICMS	VLR. IPI	ALÍQ. ICMS	ALÍQ. IPI
0687	Flanela silkada	63071000	0400	5101	PEÇA	1.000,0000	1,6000	1.600,00					

CÁLCULO DO ISSQN

INSCRIÇÃO MUNICIPAL	VALOR TOTAL DOS SERVIÇOS	BASE DE CÁLCULO DO ISSQN	VALOR DO ISSQN

DADOS ADICIONAIS

INFORMAÇÕES COMPLEMENTARES	RESERVADO AO FISCO

RECEBEMOS DE PRO ARTES CONFECÇÃO LTDA ME OS PRODUTOS/SERVIÇOS CONSTANTES DA NOTA FISCAL INDICADA AO LADO		NF-e Nº 000.000.073 SÉRIE: 1
DATA DE RECEBIMENTO	IDENTIFICAÇÃO E ASSINATURA DO RECEBEDOR	

PRO ARTES CONFECÇÃO LTDA ME

RUA DR. JOSÉ VIEIRA MARTINS, 182 - - PALMEIRAS, Ponte Nova, MG - CEP: 35430233

DANFE

Documento Auxiliar da Nota Fiscal Eletrônica

0 - Entrada
1 - Saída **1**

Nº 000.000.073
SÉRIE: 1
Página 1 de 1

CONTROLE DO FISCO

CHAVE DE ACESSO
3119 0600 7789 7600 0190 5500 1000 0000 7310 5060 0669

Consulta de autenticidade no portal nacional da NF-e www.nfe.fazenda.gov.br/portal ou no site da Sefaz Autorizadora

NATUREZA DA OPERAÇÃO	PROTOCOLO DE AUTORIZAÇÃO DE USO
VENDA	**131193319729246 - 11/06/2019 15:06**

INSCRIÇÃO ESTADUAL	INSCRIÇÃO ESTADUAL DO SUBST. TRIB.	CNPJ
0029913610052		00.778.976/0001-90

DESTINATÁRIO/REMETENTE

NOME/RAZÃO SOCIAL			CNPJ/CPF	DATA DA EMISSÃO
ASSOCIAÇÃO COMERCIAL E INDUSTRIAL DE PONTE NOVA			17.426.172/0001-24	11/06/2019
ENDEREÇO	**BAIRRO/DISTRITO**	**CEP**		**DATA DE ENTRADA/SAÍDA**
PÇA GETULIO VARGAS, 19 -	PALMEIRAS	35430-002		11/06/2019
MUNÍCIPIO	**FONE/FAX**	**UF**	**INSCRIÇÃO ESTADUAL**	**HORA DE ENTRADA/SAÍDA**
Ponte Nova		MG		15:30

FATURA

CÁLCULO DO IMPOSTO

BASE DE CÁLCULO DO ICMS	VALOR DO ICMS	BASE DE CÁLCULO DO ICMS ST	VALOR DO ICMS ST	VALOR TOTAL DOS PRODUTOS
0,00	0,00	0,00	0,00	200,00

VALOR DO FRETE	VALOR DO SEGURO	DESCONTO	OUTRAS DESPESAS ACESSÓRIAS	VALOR DO IPI	VALOR TOTAL DA NOTA
0,00	0,00	0,00	0,00	0,00	200,00

TRANSPORTADOR/VOLUMES TRANSPORTADOS

RAZÃO SOCIAL	FRETE POR CONTA	CÓDIGO ANTT	PLACA DO VEÍCULO	UF	CNPJ/CPF
	9 - Sem Frete				

ENDEREÇO	MUNICÍPIO	UF	INSCRIÇÃO ESTADUAL

QUANTIDADE	ESPÉCIE	MARCA	NUMERAÇÃO	PESO BRUTO	PESO LÍQUIDO

DADOS DO PRODUTO/SERVIÇO

CÓDIGO	DESCRIÇÃO DO PRODUTO/SERVIÇO	NCM/SH	CST	CFOP	UNID.	QTD.	VLR. UNIT.	VLR. TOTAL	BC ICMS	VLR. ICMS	VLR. IPI	ALÍQ. ICMS	ALÍQ. IPI
11062019	Avental	62029900	0400	5101	PEÇA	10,0000	20,0000	200,00					

CÁLCULO DO ISSQN

INSCRIÇÃO MUNICIPAL	VALOR TOTAL DOS SERVIÇOS	BASE DE CÁLCULO DO ISSQN	VALOR DO ISSQN

DADOS ADICIONAIS

INFORMAÇÕES COMPLEMENTARES	RESERVADO AO FISCO

RECEBEMOS DE PRO ARTES CONFECÇÃO LTDA ME OS PRODUTOS/SERVIÇOS CONSTANTES DA NOTA FISCAL INDICADA AO LADO		NF-e Nº 000.000.054 SÉRIE: 1
DATA DE RECEBIMENTO	IDENTIFICAÇÃO E ASSINATURA DO RECEBEDOR	

PRO ARTES CONFECÇÃO LTDA ME

RUA DR. JOSÉ VIEIRA MARTINS, 182 - - PALMEIRAS, Ponte Nova, MG - CEP: 35430233

DANFE

Documento Auxiliar da Nota Fiscal Eletrônica

0 - Entrada
1 - Saída [1]

Nº 000.000.054
SÉRIE: 1
Página 1 de 1

CONTROLE DO FISCO

CHAVE DE ACESSO
3119 0100 7789 7600 0190 5500 1000 0000 5415 9220 1024

Consulta de autenticidade no portal nacional da NF-e www.nfe.fazenda.gov.br/portal ou no site da Sefaz Autorizadora

NATUREZA DA OPERAÇÃO	PROTOCOLO DE AUTORIZAÇÃO DE USO
venda	**131193183722720 - 26/01/2019 11:04**

INSCRIÇÃO ESTADUAL	INSCRIÇÃO ESTADUAL DO SUBST. TRIB.	CNPJ
0029913610052		00.778.976/0001-90

DESTINATÁRIO/REMETENTE

NOME/RAZÃO SOCIAL			CNPJ/CPF	DATA DA EMISSÃO
ASSOCIAÇÃO COMERCIAL E INDUSTRIAL DE PONTE NOVA			17.426.172/0001-24	26/01/2019
ENDEREÇO	**BAIRRO/DISTRITO**		**CEP**	**DATA DE ENTRADA/SAÍDA**
PÇA GETULIO VARGAS, 19 -	PALMEIRAS		35430-002	26/01/2019
MUNICÍPIO	**FONE/FAX**	**UF** / **INSCRIÇÃO ESTADUAL**		**HORA DE ENTRADA/SAÍDA**
Ponte Nova		MG		11:30

FATURA

CÁLCULO DO IMPOSTO

BASE DE CÁLCULO DO ICMS	VALOR DO ICMS	BASE DE CÁLCULO DO ICMS ST	VALOR DO ICMS ST	VALOR TOTAL DOS PRODUTOS
0,00	0,00	0,00	0,00	3.150,00

VALOR DO FRETE	VALOR DO SEGURO	DESCONTO	OUTRAS DESPESAS ACESSÓRIAS	VALOR DO IPI	VALOR TOTAL DA NOTA
0,00	0,00	0,00	0,00	0,00	3.150,00

TRANSPORTADOR/VOLUMES TRANSPORTADOS

RAZÃO SOCIAL	FRETE POR CONTA	CÓDIGO ANTT	PLACA DO VEÍCULO	UF	CNPJ/CPF
	9 - Sem Frete				

ENDEREÇO	MUNICÍPIO	UF	INSCRIÇÃO ESTADUAL

QUANTIDADE	ESPÉCIE	MARCA	NUMERAÇÃO	PESO BRUTO	PESO LÍQUIDO

DADOS DO PRODUTO/SERVIÇO

CÓDIGO	DESCRIÇÃO DO PRODUTO/SERVIÇO	NCM/SH	CST	CFOP	UNID.	QTD.	VLR. UNIT.	VLR. TOTAL	BC ICMS	VLR. ICMS	VLR. IPI	ALÍQ. ICMS	ALÍQ. IPI
01	CAMISA DE MALHA POLIETER 100%	61052000	0400	5101	PEÇA	210,0000	15,0000	3.150,00					

CÁLCULO DO ISSQN

INSCRIÇÃO MUNICIPAL	VALOR TOTAL DOS SERVIÇOS	BASE DE CÁLCULO DO ISSQN	VALOR DO ISSQN

DADOS ADICIONAIS

INFORMAÇÕES COMPLEMENTARES	RESERVADO AO FISCO

RECEBEMOS DE PRO ARTES CONFECÇÃO LTDA ME OS PRODUTOS/SERVIÇOS CONSTANTES DA NOTA FISCAL INDICADA AO LADO		NF-e Nº 000.000.072 SÉRIE: 1
DATA DE RECEBIMENTO	IDENTIFICAÇÃO E ASSINATURA DO RECEBEDOR	

PRO ARTES CONFECÇÃO LTDA ME

RUA DR. JOSÉ VIEIRA MARTINS, 182 - - PALMEIRAS, Ponte Nova, MG - CEP: 35430233

DANFE

Documento Auxiliar da Nota Fiscal Eletrônica

0 - Entrada
1 - Saída **1**

Nº 000.000.072
SÉRIE: 1
Página 1 de 1

CONTROLE DO FISCO

CHAVE DE ACESSO
3119 0600 7789 7600 0190 5500 1000 0000 7216 3207 0878

Consulta de autenticidade no portal nacional da NF-e www.nfe.fazenda.gov.br/portal ou no site da Sefaz Autorizadora

NATUREZA DA OPERAÇÃO	PROTOCOLO DE AUTORIZAÇÃO DE USO
venda	**131193319679131 - 11/06/2019 14:36**

INSCRIÇÃO ESTADUAL	INSCRIÇÃO ESTADUAL DO SUBST. TRIB.	CNPJ
0029913610052		00.778.976/0001-90

DESTINATÁRIO/REMETENTE

NOME/RAZÃO SOCIAL			CNPJ/CPF	DATA DA EMISSÃO
ASSOCIAÇÃO COMERCIAL E INDUSTRIAL DE PONTE NOVA			17.426.172/0001-24	11/06/2019
ENDEREÇO	**BAIRRO/DISTRITO**		**CEP**	**DATA DE ENTRADA/SAÍDA**
PÇA GETULIO VARGAS, 19 -	PALMEIRAS		35430-002	11/06/2019
MUNICÍPIO	**FONE/FAX**	**UF** / **INSCRIÇÃO ESTADUAL**		**HORA DE ENTRADA/SAÍDA**
Ponte Nova		MG		15:00

FATURA

CÁLCULO DO IMPOSTO

BASE DE CÁLCULO DO ICMS	VALOR DO ICMS	BASE DE CÁLCULO DO ICMS ST	VALOR DO ICMS ST	VALOR TOTAL DOS PRODUTOS
0,00	0,00	0,00	0,00	4.172,00

VALOR DO FRETE	VALOR DO SEGURO	DESCONTO	OUTRAS DESPESAS ACESSÓRIAS	VALOR DO IPI	VALOR TOTAL DA NOTA
0,00	0,00	0,00	0,00	0,00	4.172,00

TRANSPORTADOR/VOLUMES TRANSPORTADOS

RAZÃO SOCIAL	FRETE POR CONTA	CÓDIGO ANTT	PLACA DO VEÍCULO	UF	CNPJ/CPF
	9 - Sem Frete				

ENDEREÇO	MUNICÍPIO	UF	INSCRIÇÃO ESTADUAL

QUANTIDADE	ESPÉCIE	MARCA	NUMERAÇÃO	PESO BRUTO	PESO LÍQUIDO

DADOS DO PRODUTO/SERVIÇO

CÓDIGO	DESCRIÇÃO DO PRODUTO/SERVIÇO	NCM/SH	CST	CFOP	UNID.	QTD.	VLR. UNIT.	VLR. TOTAL	BC ICMS	VLR. ICMS	VLR. IPI	ALÍQ. ICMS	ALÍQ. IPI
01	CAMISA DE MALHA POLIETER 100%	61052000	0400	5101	Peça	280,0000	14,9000	4.172,00					

CÁLCULO DO ISSQN

INSCRIÇÃO MUNICIPAL	VALOR TOTAL DOS SERVIÇOS	BASE DE CÁLCULO DO ISSQN	VALOR DO ISSQN

DADOS ADICIONAIS

INFORMAÇÕES COMPLEMENTARES	RESERVADO AO FISCO

CERTIDÕES

PREFEITURA MUNICIPAL DE PONTE NOVA

MINAS GERAIS

CERTIDÃO NEGATIVA DE DÉBITOS MUNICIPAIS

INFORMAÇÕES DA CERTIDÃO:

Número de Controle:
38963

Validador:
8FE977

Assinatura Eletrônica:
3020B380.0AC3DE96.D8A845AF.A8C68738

Link de verificação:

IDENTIFICAÇÃO DO CONTRIBUINTE:

Nome/Razão Social:
689 - PRO ARTES CONFECCAO LTDA ME

CNPJ/CPF:
00.778.976/0001-90

Endereço:
RUA Doutor José Vieira Martins, 182 - Não informado - Palmeiras - CEP 35.430-233 - Ponte Nova - MG

Ressalvado o direito de o Município de Ponte Nova cobrar quaisquer dívidas de responsabilidade do contribuinte acima identificado, que vierem a ser apuradas após a emissão desta Certidão, certifico na forma da Lei Municipal 2.058/95 e suas posteriores alterações, que não constam, até esta data, pendências em seu nome, relativas a tributos Municipais administrados pela Secretaria Municipal de Fazenda.

PONTE NOVA, 01 de Julho de 2019

Qualquer rasura invalida a certidão.

O PRESENTE TERÁ O PRAZO DE VALIDADE DE 30 DIAS.

PREFEITURA MUNICIPAL DE PONTE NOVA

MINAS GERAIS

CERTIDÃO NEGATIVA DE DÉBITOS MUNICIPAIS

INFORMAÇÕES DA CERTIDÃO:

Número de Controle:
38864

Validador:
DED908

Assinatura Eletrônica:
3020B380.0AC3DE96.D8A845AF.A8C68738

Link de verificação:

IDENTIFICAÇÃO DO CONTRIBUINTE:

Nome/Razão Social:
689 - PRO ARTES CONFECCAO LTDA ME

CNPJ/CPF:
00.778.976/0001-90

Endereço:
RUA Doutor José Vieira Martins, 182 - Não informado - Palmeiras - CEP 35.430-233 - Ponte Nova - MG

Ressalvado o direito de o Município de Ponte Nova cobrar quaisquer dívidas de responsabilidade do contribuinte acima identificado, que vierem a ser apuradas após a emissão desta Certidão, certifico na forma da Lei Municipal 2.058/95 e suas posteriores alterações, que não constam, até esta data, pendências em seu nome, relativas a tributos Municipais administrados pela Secretaria Municipal de Fazenda.

PONTE NOVA, 24 de Junho de 2019

Qualquer rasura invalida a certidão.

O PRESENTE TERÁ O PRAZO DE VALIDADE DE 30 DIAS.

SECRETARIA DE ESTADO DE FAZENDA DE MINAS GERAIS

CERTIDÃO DE DÉBITOS TRIBUTÁRIOS **Negativa**	CERTIDÃO EMITIDA EM: 24/06/2019 CERTIDÃO VALIDA ATÉ: 22/09/2019

NOME/NOME EMPRESARIAL: PRO ARTES CONFECCAO LTDA		
INSCRIÇÃO ESTADUAL: 002991361.00-52	CNPJ/CPF: 00.778.976/0001-90	SITUAÇÃO: Ativo
LOGRADOURO: RUA DOUTOR JOSE VIEIRA MARTINS		NÚMERO: 182
COMPLEMENTO: CASA,	BAIRRO: PALMEIRAS	CEP: 35430233
DISTRITO/POVOADO:	MUNICÍPIO: PONTE NOVA	UF: MG

Ressalvado o direito de a Fazenda Pública Estadual cobrar e inscrever quaisquer dívidas de responsabilidade do sujeito passivo acima identificado que vierem a ser apuradas, é certificado que:

1. Não constam débitos relativos a tributos administrados pela Fazenda Pública Estadual e/ou Advocacia Geral do Estado;

2. No caso de utilização para lavratura de escritura pública ou registro de formal de partilha, de carta de adjudicação expedida em autos de inventário ou de arrolamento, de sentença em ação de separação judicial, divórcio, ou de partilha de bens na união estável e de escritura pública de doação de bens imóveis, esta certidão somente terá validade se acompanhada da Certidão de Pagamento / Desoneração do ITCD, prevista no artigo 39 do Decreto 43.981/2005.

Certidão válida para todos os estabelecimentos da empresa, alcançando débitos tributários do sujeito passivo em Fase Administrativa ou inscritos em Dívida Ativa.

IDENTIFICAÇÃO	NÚMERO DO PTA	DESCRIÇÃO

A autenticidade desta certidão deverá ser confirmada no sítio da Secretaria de Estado de Fazenda de Minas Gerais em www.fazenda.mg.gov.br => certidão de débitos tributários => certificar documentos

CÓDIGO DE CONTROLE DE CERTIDÃO:2019000340798034

PODER JUDICIÁRIO
JUSTIÇA DO TRABALHO

CERTIDÃO NEGATIVA DE DÉBITOS TRABALHISTAS

Nome: PRO ARTES CONFECCAO LTDA
(MATRIZ E FILIAIS) CNPJ: 00.778.976/0001-90
Certidão nº: 174533214/2019
Expedição: 24/06/2019, às 16:01:52
Validade: 20/12/2019 - 180 (cento e oitenta) dias, contados da data de sua expedição.

Certifica-se que **PRO ARTES CONFECCAO LTDA (MATRIZ E FILIAIS)**, inscrito(a) no CNPJ sob o nº **00.778.976/0001-90, NÃO CONSTA** do Banco Nacional de Devedores Trabalhistas.

Certidão emitida com base no art. 642-A da Consolidação das Leis do Trabalho, acrescentado pela Lei nº 12.440, de 7 de julho de 2011, e na Resolução Administrativa nº 1470/2011 do Tribunal Superior do Trabalho, de 24 de agosto de 2011.

Os dados constantes desta Certidão são de responsabilidade dos Tribunais do Trabalho e estão atualizados até 2 (dois) dias anteriores à data da sua expedição.

No caso de pessoa jurídica, a Certidão atesta a empresa em relação a todos os seus estabelecimentos, agências ou filiais.

A aceitação desta certidão condiciona-se à verificação de sua autenticidade no portal do Tribunal Superior do Trabalho na Internet (http://www.tst.jus.br).

Certidão emitida gratuitamente.

INFORMAÇÃO IMPORTANTE

Do Banco Nacional de Devedores Trabalhistas constam os dados necessários à identificação das pessoas naturais e jurídicas inadimplentes perante a Justiça do Trabalho quanto às obrigações estabelecidas em sentença condenatória transitada em julgado ou em acordos judiciais trabalhistas, inclusive no concernente aos recolhimentos previdenciários, a honorários, a custas, a emolumentos ou a recolhimentos determinados em lei; ou decorrentes de execução de acordos firmados perante o Ministério Público do Trabalho ou Comissão de Conciliação Prévia.

Voltar Imprimir

CAIXA ECONÔMICA FEDERAL

Certificado de Regularidade do FGTS - CRF

Inscrição: 00.778.976/0001-90
Razão Social: ATELIER PELINSARI LTDA - ME
Endereço: AV DOM BOSCO / 276 / PALMEIRAS PONTE NOVA - MG

A Caixa Econômica Federal, no uso da atribuição que lhe confere o Art. 7, da Lei 8.036, de 11 de maio de 1990, certifica que, nesta data, a empresa acima identificada encontra-se em situação regular perante o Fundo de Garantia do Tempo de Servico - FGTS.

O presente Certificado não servirá de prova contra cobrança de quaisquer débitos referentes a contribuições e/ou encargos devidos, decorrentes das obrigações com o FGTS.

Validade: 15/06/2019 a 14/07/2019

Certificação Número: 2019061501405918865292

Informação obtida em 24/06/2019 17:00:54

A utilização deste Certificado para os fins previstos em Lei esta condicionada a verificação de autenticidade no site da Caixa: **www.caixa.gov.br**

PODER JUDICIÁRIO
JUSTIÇA DO TRABALHO

CERTIDÃO NEGATIVA DE DÉBITOS TRABALHISTAS

Nome: PRO ARTES CONFECCAO LTDA
(MATRIZ E FILIAIS) CNPJ: 00.778.976/0001-90
Certidão nº: 174891226/2019
Expedição: 28/06/2019, às 09:52:37
Validade: 24/12/2019 - 180 (cento e oitenta) dias, contados da data de sua expedição.

Certifica-se que **PRO ARTES CONFECCAO LTDA (MATRIZ E FILIAIS)**, inscrito(a) no CNPJ sob o nº 00.778.976/0001-90, **NÃO CONSTA** do Banco Nacional de Devedores Trabalhistas.

Certidão emitida com base no art. 642-A da Consolidação das Leis do Trabalho, acrescentado pela Lei nº 12.440, de 7 de julho de 2011, e na Resolução Administrativa nº 1470/2011 do Tribunal Superior do Trabalho, de 24 de agosto de 2011.

Os dados constantes desta Certidão são de responsabilidade dos Tribunais do Trabalho e estão atualizados até 2 (dois) dias anteriores à data da sua expedição.

No caso de pessoa jurídica, a Certidão atesta a empresa em relação a todos os seus estabelecimentos, agências ou filiais.

A aceitação desta certidão condiciona-se à verificação de sua autenticidade no portal do Tribunal Superior do Trabalho na Internet (http://www.tst.jus.br).

Certidão emitida gratuitamente.

INFORMAÇÃO IMPORTANTE

Do Banco Nacional de Devedores Trabalhistas constam os dados necessários à identificação das pessoas naturais e jurídicas inadimplentes perante a Justiça do Trabalho quanto às obrigações estabelecidas em sentença condenatória transitada em julgado ou em acordos judiciais trabalhistas, inclusive no concernente aos recolhimentos previdenciários, a honorários, a custas, a emolumentos ou a recolhimentos determinados em lei; ou decorrentes de execução de acordos firmados perante o Ministério Público do Trabalho ou Comissão de Conciliação Prévia.

Voltar | Imprimir

CAIXA
CAIXA ECONÔMICA FEDERAL

Certificado de Regularidade do FGTS - CRF

Inscrição: 00.778.976/0001-90

Razão Social: ATELIER PELINSARI LTDA - ME

Endereço: AV DOM BOSCO / 276 / PALMEIRAS PONTE NOVA - MG

A Caixa Econômica Federal, no uso da atribuição que lhe confere o Art. 7, da Lei 8.036, de 11 de maio de 1990, certifica que, nesta data, a empresa acima identificada encontra-se em situação regular perante o Fundo de Garantia do Tempo de Servico - FGTS.

O presente Certificado não servirá de prova contra cobrança de quaisquer débitos referentes a contribuições e/ou encargos devidos, decorrentes das obrigações com o FGTS.

Validade:15/06/2019 a 14/07/2019

Certificação Número: 2019061501405918865292

Informação obtida em 28/06/2019 09:56:27

A utilização deste Certificado para os fins previstos em Lei esta condicionada a verificação de autenticidade no site da Caixa: **www.caixa.gov.br**

MINISTÉRIO DA FAZENDA
Secretaria da Receita Federal do Brasil
Procuradoria-Geral da Fazenda Nacional

CERTIDÃO POSITIVA COM EFEITOS DE NEGATIVA DE DÉBITOS RELATIVOS AOS TRIBUTOS FEDERAIS E À DÍVIDA ATIVA DA UNIÃO

Nome: PRO ARTES CONFECCAO LTDA
CNPJ: 00.778.976/0001-90

Ressalvado o direito de a Fazenda Nacional cobrar e inscrever quaisquer dívidas de responsabilidade do sujeito passivo acima identificado que vierem a ser apuradas, é certificado que:

1. constam débitos administrados pela Secretaria da Receita Federal do Brasil (RFB) com exigibilidade suspensa nos termos do art. 151 da Lei nº 5.172, de 25 de outubro de 1966 - Código Tributário Nacional (CTN), ou objeto de decisão judicial que determina sua desconsideração para fins de certificação da regularidade fiscal, ou ainda não vencidos; e

2. constam nos sistemas da Procuradoria-Geral da Fazenda Nacional (PGFN) débitos inscritos em Dívida Ativa da União (DAU) com exigibilidade suspensa nos termos do art. 151 do CTN, ou garantidos mediante bens ou direitos, ou com embargos da Fazenda Pública em processos de execução fiscal, ou objeto de decisão judicial que determina sua desconsideração para fins de certificação da regularidade fiscal.

Conforme disposto nos arts. 205 e 206 do CTN, este documento tem os mesmos efeitos da certidão negativa.

Esta certidão é válida para o estabelecimento matriz e suas filiais e, no caso de ente federativo, para todos os órgãos e fundos públicos da administração direta a ele vinculados. Refere-se à situação do sujeito passivo no âmbito da RFB e da PGFN e abrange inclusive as contribuições sociais previstas nas alíneas 'a' a 'd' do parágrafo único do art. 11 da Lei nº 8.212, de 24 de julho de 1991.

A aceitação desta certidão está condicionada à verificação de sua autenticidade na Internet, nos endereços <http://rfb.gov.br> ou <http://www.pgfn.gov.br>.

Certidão emitida gratuitamente com base na Portaria Conjunta RFB/PGFN nº 1.751, de 2/10/2014.
Emitida às 09:40:52 do dia 28/06/2019 <hora e data de Brasília>.
Válida até 25/12/2019.
Código de controle da certidão: **3055.C629.7A02.56D6**
Qualquer rasura ou emenda invalidará este documento.

Na forma do disposto no artigo 43 da Lei n.º 8078, de 11 de setembro de 1990, e atendendo a requerimento do(a) interessado(a), DECLARAMOS para os devidos fins de direito, que nesta data, às 12:18h -horário de Brasília-, **NADA CONSTA** sobre informação de inadimplência nas bases de dados de SPC e em bases de terceiros abaixo identificadas, em nome da Pessoa Jurídica:

Razão Social: PRO ARTES CONFECCAO LTDA

Nome Comercial: ATELIER PELINSARI LTDA ME

CNPJ: 00.778.976/0001-90

Endereço: R DOUTOR JOSE VIEIRA MARTINS, 182, CASA;

Bairro: PALMEIRAS

Cidade: PONTE NOVA

Estado: MG

Número do Protocolo: 002.117.886.267-11

PONTE NOVA, 27/06/2019

Responsável SPC (Carimbo e Assinatura)

* Esta consulta apresenta informações de registros efetuados nas bases privadas do SPC Brasil e da Serasa. Demais informações, originadas de outros bancos privados ou públicos, devem ser acessadas junto aos órgãos de origem.

17.426.172/0001-24
ASSOCIAÇÃO COMERCIAL E
INDÚSTRIA DE PONTE NOVA
Praça Getúlio Vargas, 19
Centro - CEP:35.430-002
Ponte Nova - MG

BALANÇO

27

D E C L A R A Ç Ã O

Declaramos, para os devidos fins, sob as penas da lei, que a Empresa PRO ARTES CONFECÇÃO LTDA - ME, Inscrita no CNPJ Nº 00.778.976/0001-90, estabelecida na Rua Doutor Jose Vieira Martins, 182, Palmeiras, PONTE NOVA - MG, é MICRO EMPRESA, inscrita no SIMPLES NACIONAL, estando de acordo com a Lei Federal 9.317 de 05/12/1996 e Lei Complementar 123 de 14/12/2006, dispensada de apresentar as Demonstrações Financeiras, inclusive o Balanço Patrimonial e a Demonstração de Resultados.

Ponte Nova, 30 de Agosto de 2018.

BRENO LOLI DE SOUSA – CONTADOR CRC 99187/MG
AV FCO VIEIRA MARTINS, 595 SALA 120 – TEL 31-3817-7727
grijocontabilidade@hotmail.com

Breno Loli de Souza
Av. Fco. Vieira Martins, 595 SL 120
Palmeiras - Ponte Nova
TEL. 3817-7727
CRC MG 99187

D E C L A R A Ç Ã O

Declaramos, para os devidos fins, sob as penas da lei, que a Empresa PRO ARTES CONFECÇÃO LTDA, Inscrita no CNPJ Nº 00.778.976/0001-90, estabelecida na Rua Doutor Jose Vieira Martins, nº 182, Palmeiras, Ponte Nova – MG, é MICRO EMPRESA, inscrita no SIMPLES NACIONAL, estando de acordo com a Lei Federal 9.317 de 05/12/1996 e Lei Complementar 123 de 14/12/2006, dispensada de apresentar as Demonstrações Financeiras, inclusive o Balanço Patrimonial e a Demonstração de Resultados.

Ponte Nova (MG), 28 de Junho de 2019.

BRENO LOLI DE SOUSA – CONTADOR CRC 99187/MG
AV FCO VIEIRA MARTINS, 595 SALA 120, PALMEIRAS,
PONTE NOVA (MG) – TEL 31-3817-7727
grijocontabilidade@hotmail.com

Breno Loli de Souza
Av. Fco. Vieira Martins, 595 SL 120
Palmeiras - Ponte Nova
TEL. 3817-7727
CRC MG 99187

SIMPLES NACIONAL

Simples Nacional - Consulta Optantes

PREFEITURA MUNICIPAL - PONTE NOVA - MG
28

Data da consulta: 19/07/2018

Identificação do Contribuinte - CNPJ Matriz

CNPJ : **00.778.976/0001-90**
A opção pelo Simples Nacional e/ou SIMEI abrange todos os estabelecimentos da empresa

Nome Empresarial : **PRO ARTES CONFECCAO LTDA**

Situação Atual

Situação no Simples Nacional : **Optante pelo Simples Nacional desde 01/07/2007**

Situação no SIMEI: **NÃO optante pelo SIMEI**

Períodos Anteriores

Opções pelo Simples Nacional em Períodos Anteriores: **Não Existem**

Opções pelo SIMEI em Períodos Anteriores: **Não Existem**

Agendamentos (Simples Nacional)

Agendamentos no Simples Nacional: **Não Existem**

Eventos Futuros (Simples Nacional)

Eventos Futuros no Simples Nacional: **Não Existem**

Eventos Futuros (SIMEI)

Eventos Futuros no SIMEI: **Não Existem**

FGTS/GFIP

FGTS

FUNDO DE GARANTIA DO TEMPO DE SERVIÇO

GFIP - SEFIP 8.40

GRF - GUIA DE RECOLHIMENTO DO FGTS

GERADA EM 05/06/2018 - 11:32:07

PREFEITURA MUNICIPAL - PASSA VINTE - MG

54

01-RAZÃO SOCIAL/NOME				02-DDD/TELEFONE
PRO ARTES CONFECCAO LTDA ME				(0031)38171788
03-FPAS	04-SIMPLES	05-REMUNERAÇÃO	06-QTDE TRABALHADORES	07-ALÍQUOTA FGTS
515	2	2.015,60	2	8
08-CÓD RECOLHIMENTO	09-ID RECOLHIMENTO	10-INSCRIÇÃO/TIPO(8)	11-COMPETÊNCIA	12-DATA DE VALIDADE
115	017980-9	00.778.976/0001-90	05/2018	07/06/2018

13-DEPÓSITO + CONTRIB SOCIAL	14-ENCARGOS	15-TOTAL A RECOLHER
161,24	0,00	161,24

VALOR FGTS A RECOLHER ATÉ O DIA 07/06/2018

858000000011 612401791809 607617050800 077897600019

AUTENTICAÇÃO MECÂNICA

FGTS
FUNDO DE GARANTIA DO TEMPO DE SERVIÇO

GFIP - SEFIP 8.40

GRF - GUIA DE RECOLHIMENTO DO FGTS
GERADA EM 17/07/2018 - 16:50:24

31/7

55

01-RAZÃO SOCIAL/NOME				02-DDD/TELEFONE
PRO ARTES CONFECCAO LTDA ME				(0031)38171788
03-FPAS	04-SIMPLES	05-REMUNERAÇÃO	06-QTDE TRABALHADORES	07-ALÍQUOTA FGTS
515	2	2.015,60	2	8
08-CÓD RECOLHIMENTO	09-ID RECOLHIMENTO	10-INSCRIÇÃO (TIPO 9)	11-COMPETÊNCIA	12-DATA DE VALIDADE
115	017983-3	00.778.976/0001-90	06/2018	31/07/2018

13-DEPÓSITO + CONTRIB SOCIAL	14-ENCARGOS	15-TOTAL A RECOLHER
161,24	8,87	170,11

VALOR FGTS A RECOLHER EM 31/07/2018

858700000014 701101791804 731618053802 077897600019 AUTENTICAÇÃO MECÂNICA

FGTS
FUNDO DE GARANTIA DO TEMPO DE SERVIÇO

GFIP - SEFIP 8.40

GRF - GUIA DE RECOLHIMENTO DO FGTS
GERADA EM 17/07/2018 - 16:50:24

01-RAZÃO SOCIAL/NOME				02-DDD/TELEFONE
PRO ARTES CONFECCAO LTDA ME				(0031)38171788
03-FPAS	04-SIMPLES	05-REMUNERAÇÃO	06-QTDE TRABALHADORES	07-ALÍQUOTA FGTS
515	2	2.015,60	2	8
08-CÓD RECOLHIMENTO	09-ID RECOLHIMENTO	10-INSCRIÇÃO (TIPO 9)	11-COMPETÊNCIA	12-DATA DE VALIDADE
115	017983-3	00.778.976/0001-90	06/2018	31/07/2018

13-DEPÓSITO + CONTRIB SOCIAL	14-ENCARGOS	15-TOTAL A RECOLHER
161,24	8,87	170,11

VALOR FGTS A RECOLHER EM 31/07/2018

858700000014 701101791804 731618053802 077897600019 AUTENTICAÇÃO MECÂNICA

FGTS
FUNDO DE GARANTIA DO TEMPO DE SERVIÇO

GFIP - SEFIP 8.40

GRF - GUIA DE RECOLHIMENTO DO FGTS
GERADA EM 02/08/2018 - 14:37:54

56

01-RAZÃO SOCIAL/NOME | 02-DDD/TELEFONE

PRO ARTES CONFECCAO LTDA ME | (0031)38171788

03-PEAS	04-SIMPLES	05-REMUNERAÇÃO	06-QTDE TRABALHADORES	07-ALÍQUOTA FGTS
515	2	2.015,60	2	8

08-TIPO RECOLHIMENTO	09-ID RECOLHIMENTO	10-INSCRIÇÃO/TIPO(8)	11-COMPETENCIA	12-DATA DE VALIDADE
115	017980-9	00.778.976/0001-90	07/2018	07/08/2018

13-DEPÓSITO + CONTRIB SOCIAL	14-ENCARGOS	15-TOTAL A RECOLHER
161,24	0,00	161,24

VALOR FGTS A RECOLHER ATÉ O DIA 07/08/2018

858400000019 612401791809 807619050800 077897600019 AUTENTICAÇÃO MECÂNICA

FGTS
FUNDO DE GARANTIA DO TEMPO DE SERVIÇO

GFIP - SEFIP 8.40

GRF - GUIA DE RECOLHIMENTO DO FGTS
GERADA EM 02/08/2018 - 14:37:54

01-RAZÃO SOCIAL/NOME | 02-DDD/TELEFONE

PRO ARTES CONFECCAO LTDA ME | (0031)38171788

03-PEAS	04-SIMPLES	05-REMUNERAÇÃO	06-QTDE TRABALHADORES	07-ALÍQUOTA FGTS
515	2	2.015,60	2	8

08-TIPO RECOLHIMENTO	09-ID RECOLHIMENTO	10-INSCRIÇÃO/TIPO(8)	11-COMPETÊNCIA	12-DATA DE VALIDADE
115	017980-9	00.778.976/0001-90	07/2018	07/08/2018

13-DEPÓSITO + CONTRIB SOCIAL	14-ENCARGOS	15-TOTAL A RECOLHER
161,24	0,00	161,24

VALOR FGTS A RECOLHER ATÉ O DIA 07/08/2018

858400000019 612401791809 807619050800 077897600019 AUTENTICAÇÃO MECÂNICA

Itaú Empresas 30 horas

Banco Itaú - Comprovante de Pagamento com código de barras
GRF - Guia de Recolhimento do FGTS

Dados da conta debitada:

Nome: **PRO ARTES CONFECCAO LTDA - ME**

Agência: **1481** Conta: **39751-9**

Dados do pagamento:

Código de barras: **858000000020 418701791908 407627050800 077897600019**

CNPJ: **00778976/0001-90**

Código de convênio: **0179**

Data de validade: **05/04/2019**

Competência: **03/2019**

Valor recolhido: **R$ 241,87**

Operação efetuada em 05/04/2019 às 17:09:55 via EMPRESA PLUS, CTRL 201904056286110.

Autenticação:

FE7DC980AFB572E560A5603BA3D6E0E16B271DBA

Dúvidas, sugestões e reclamações, se necessário, utilize o SAC Itaú 0800 728 0728, todos os dias, 24h, ou o Fale Conosco (www.itau.com.br). Se desejar a reavaliação da solução apresentada após utilizar esses canais, recorra à Ouvidoria Corporativa Itaú 0800 570 0011, dias úteis, das 9 às 18h, Caixa Postal nº 67.600, CEP 03162-971. Deficientes auditivos ou de fala 0800 722 1722, disponível 24hs todos os dias.

Itaú Empresas 30 horas

Banco Itaú - Comprovante de Pagamento com código de barras
GRF - Guia de Recolhimento do FGTS

Identificação no extrato: fgts 07 05 2019

Dados da conta debitada:

Nome: **PRO ARTES CONFECCAO LTDA - ME**

Agência: **1481** Conta: **39751-9**

Dados do pagamento:

Código de barras: **858200000023 418701791908 507628050800 077897600019**

CNPJ: **00778976/0001-90**

Código de convênio: **0179**

Data de validade: **07/05/2019**

Competência: **04/2019**

Valor recolhido: **R$ 241,87**

Operação efetuada em 07/05/2019 às 18:16:33 via EMPRESA PLUS, CTRL 201905078054812.

Autenticação:

53B317EE4F3046A1DD6B614FA7EC0BA475E2747D

Dúvidas, sugestões e reclamações, se necessário, utilize o SAC Itaú 0800 728 0728, todos os dias, 24h, ou o Fale Conosco (www.itau.com.br). Se desejar a reavaliação da solução apresentada após utilizar esses canais, recorra à Ouvidoria Corporativa Itaú 0800 570 0011, dias úteis, das 9 às 18h, Caixa Postal nº 67.600, CEP 03162-971. Deficientes auditivos ou de fala 0800 722 1722, disponível 24hs todos os dias.

SICOOB - Sistema de Cooperativas de Crédito do Brasil
SISBR - Sistema de Informática do SICOOB

28/06/2019 **SISBR – SISTEMA DE INFORMATICA DO SICOOB** 11:32:48

CONTA DEBITADA:	88749
NOME:	PRO ARTES CONFECCAO LTDA
CÓDIGO DE BARRAS:	858400000024187017919060762905080077897600001
CNPJ/CEI EMPRESA:	00.778.976/0001-90
COD. CONVÊNIO:	0179
DATA DE VENCIMENTO:	07/06/2019
COMPETÊNCIA:	05/2019
VALOR RECOLHIDO:	241,87
DESCRIÇÃO DO PAGAMENTO:	FGTS 052019
CÓDIGO DA OPERAÇÃO:	1
PAGAMENTO EFETUADO EM :	07/06/2019
AUTENTICAÇÃO:	7097CE2F-F5D7-42C2-A4B4-1684E122D695

Itaú

ItaúEmpresas

30 horas

Comprovante de Pagamento de GPS - Guia da Previdência Social
Agente arrecadador: Banco Itaú S/A CNC:341

Código de barras: **858400000043 995602702007 300778976008 019020190396**
Data do pagamento: **18/04/2019**
Competência: **03/2019**
Identificador: **00778976000190**
Código de pagamento: **2003**
Valor total: **R$ 499,56**

Autenticação:
CC178943C99C63F5D1C590B4E5DD6F5AC97DEA54

MODELO APROVADO PELO SRF-ADE CONJUNTO CORAT/COTEC Nº001, DE 2006

Identificação no extrato: GPS 18 04 2019

Operação efetuada via EMPRESA PLUS, CTRL 201904184754225.

Dados da conta debitada:
Agência/Conta: **1481 39751-9**
Nome da empresa: **PRO ARTES CONFECCAO LTDA - ME**

- Pagamento efetuado em sábado, domingo ou feriado, será quitado no próximo dia útil.
- O cliente assume total responsabilidade por eventuais danos decorrentes de inexatidão ou insuficiência nas informações por ele inseridas.

Dúvidas, sugestões e reclamações, se necessário, utilize o SAC Itaú 0800 728 0728, todos os dias, 24h, ou o Fale Conosco (www.itau.com.br). Se desejar a reavaliação da solução apresentada após utilizar esses canais, recorra à Ouvidoria Corporativa Itaú 0800 570 0011, dias úteis, das 9 às 18h, Caixa Postal nº 67.600, CEP 03162-971. Deficientes auditivos ou de fala 0800 722 1722, disponível 24hs todos os dias.

Itaú

ItaúEmpresas

30 horas

Comprovante de pagamento

Comprovante de Pagamento de GPS-Guia da Previdência Social

Agente arrecadador: **Banco Itaú S/A CNC:341**

Data do pagamento: **19/06/2019**

Competência: **04/2019**

Identificador: **00778976000190**

Código de pagamento: **2003**

Valor do INSS: **R$ 499,56**

Valor outras entidades: **R$ 0,00**

Valor atual. mon/jur/mul: **R$ 54,44**

Valor total: **R$ 554,00**

Autenticação:

601E854425761F4AFB907FEAB555A4BCF4095880

Modelo aprovado pela SRF-ADE conjunto CORAT/COTEC n°001, de 2006

Identificação no extrato: **GPS MES 4**

Nome do contribuinte: **PRO ARTES CONFECCAO**

Dados da conta debitada:

Agência: **1481** Conta: **39751-9**

Pagamento efetuado via EMPRESA PLUS, CTRL 201906194822938

- As informações fornecidas para o pagamento são de inteira responsabilidade do cliente. Pagamentos e/ou dados fornecidos indevidamente deverão ser regularizados diretamente com a delegacia da Receita Federal. Pagamentos efetuados em sábado, domingo ou feriado terão a quitação no próximo dia útil seguinte.

Dúvidas, sugestões e reclamações, se necessário, utilize o SAC Itaú 0800 728 0728, todos os dias, 24h, ou o Fale Conosco (www.itau.com.br). Se desejar a reavaliação da solução apresentada após utilizar esses canais, recorra à Ouvidoria Corporativa Itaú 0800 570 0011, dias úteis, das 9 às 18h, Caixa Postal nº 67.600, CEP 03162-971. Deficientes auditivos ou de fala 0800 722 1722, disponível 24hs todos os dias.

Itaú Empresas 30 horas

Comprovante de Pagamento de GPS - Guia da Previdência Social
Agente arrecadador: Banco Itaú S/A CNC:341

Código de barras: **858900000042 995602702007 300778976008 019020190590**
Data do pagamento: **19/06/2019**
Competência: **05/2019**
Identificador: **00778976000190**
Código de pagamento: **2003**
Valor total: **R$ 499,56**

Autenticação:
5A78D74E4E0F30CF98782F149BCED9217FC4C68F

MODELO APROVADO PELO SRF-ADE CONJUNTO CORAT/COTEC Nº001, DE 2006

Identificação no extrato: GPS MES 5

Operação efetuada via EMPRESA PLUS, CTRL 201906194828514.

Dados da conta debitada:
Agência/Conta: **1481 39751-9**
Nome da empresa: **PRO ARTES CONFECCAO LTDA - ME**

- Pagamento efetuado em sábado, domingo ou feriado, será quitado no próximo dia útil.
- O cliente assume total responsabilidade por eventuais danos decorrentes de inexatidão ou insuficiência nas informações por ele inseridas.

Dúvidas, sugestões e reclamações, se necessário, utilize o SAC Itaú 0800 728 0728, todos os dias, 24h, ou o Fale Conosco (www.itau.com.br). Se desejar a reavaliação da solução apresentada após utilizar esses canais, recorra à Ouvidoria Corporativa Itaú 0800 570 0011, dias úteis, das 9 às 18h, Caixa Postal nº 67.600, CEP 03162-971. Deficientes auditivos ou de fala 0800 722 1722, disponível 24hs todos os dias.

LAUDO TÉCNICO AMBIENTAL

PREFEITURA MUNICIPAL - PONTE NOVA - MG
60

Empreendimento: Pro Artes Confecção LTDA – CNPJ 00.778.976/0001-90

Ref: Edital de chamamento público de concessão de incentivo econômico Nº 01/2018, Prefeitura Municipal de Ponte Nova, sob a forma de direito real de uso sobre bens imóvel para instalação de atividades industriais, comerciais ou de serviços.

Objetivo: Laudo Técnico referente à situação das instalações Pro Artes Confecção LTDA, quanto às condições de riscos ambientais.

Solicitação: Samanta de Freitas Veloso – CPF 036.042.786-35

I – Considerações Gerais

O empreendimento Pro Artes LTDA, esta situado à Rua Doutor José Vieira Martins, número 182, Bairro Palmeiras, Ponte Nova MG, encontra-se operando regularmente, tendo como atividade econômica principal confecção de roupas profissionais.

Constatou-se que o empreendimento possui toda a infraestrutura necessária e adequada para as atividades industriais de confecção, dentre os maquinários relacionamos:

03 galoneiras, 03 overlock, 01 pespontadeira, 03 retas, 01 corte viés, 02 corte tecido, 1 prensa pneumática, 01 prensa manual, 01 bordadeira computadorizada, e outros.

As matérias primas em estoque que são utilizadas diariamente na produção citamos: linha reta, fio tecidos planos, malha em geral, fecho, botão, velcro, elástico, etc.

Os produtos fabricados em estoque estão relacionados com uniformes profissionais, roupas fitness, camisa personalizada, silk screm, e outros.

II – Das Condições de Riscos Ambientais

Constatou-se que o empreendimento encontra-se com suas instalações /edificações em condições precárias quanto à estrutura física do imóvel, constituído em partes por madeira em situação de deterioração por ataques de pragas (cupins). As condições de segurança das instalações tende a se agravar ainda mais com o período da estação chuvosa, comprometendo a segurança dos funcionários e todo o arcabouço do processo industrial.

Verifica-se ainda que as redes de águas pluviais do empreendimento estão ligadas na rede coletora municipal, constituída por uma rede de coleta mista

que recebe tanto águas pluviais quanto esgoto sanitário. A situação da drenagem local (rede mista) tem ocasionado mau cheiro nas instalações, com potencial para problemas mais sérios durante o período de chuvas, por meio de extravasamento e retorno do esgoto para as instalações.

Ainda de acordo com a plataforma de Infraestrutura de Dados Espaciais do Sistema Estadual de Meio Ambiente e Recursos Hídricos (IDEA SISEMA), Mapa de drenagens em anexo, o empreendimento encontra-se implantado sobre/ou próxima a uma rede de drenagem natural que foi canalizado, alterando o comportamento natural das águas pluviais, uma vez que também funciona como rede coletora de esgotos. Nesse sentido verifica-se que as alterações proporcionadas na drenagem natural, aliada as precariedades das redes de drenagens pluviais existentes no empreendimento e nas imediações contribuem para agravamento de riscos de enchentes, principalmente quando das cheias do Rio Piranga, onde ocorrerá estagnação do fluxo de escoamento e retorno das águas aliada com acumulação das águas provenientes das partes altas dos bairros adjacentes que convergem para o local. Esses processos possuem potencial para riscos de inundação das instalações/edificações do empreendimento causando danos econômicos e comprometendo a segurança e saúde dos colaboradores. (Documento anexo, Mapa da Drenagem IDE (Infraestrutura de dados espaciais IDE / SISEMA).

3.0 Conclusão

Em face ao exposto, entende que o empreendimento Pró Artes Confecções encontra-se instalado em área de riscos ambientais, e recomenda-se a transferências de suas instalações de modo a evitar danos econômicos, e garantir a segurança e, a saúde dos colaboradores, bem como a viabilidade sustentável da atividade.

É o parecer, salvo melhor juízo

Ponte Nova MG, 28/08/2018

EVAIR PIRES VIEIRA
Engº Ambiental
CREA - 81236/D

Evair Pires Vieira
Engenheiro Ambiental – CREA 81236/D

4.0 RELAÇÃO DOS ANEXOS

62

Anexo 1 - Registro Fotográfico;

Anexo 2 – Visualização do mapa de hidrografia IDE/SISEMA (Infraestrutura de Dados Espaciais), Localização do empreendimento na drenagem da bacia do Rio Doce

ANEXO-1

REGISTRO FOTOGRÁFICO

a) Visualização do empreendimento Pro Artes Confecção LTDA

PREFEITURA MUNICIPAL - PONTE NOVA - MG
63



Visualização da fachada exterior da edificação Pro Artes



PREFEITURA MUNICIPAL - PONTE NOVA - MG
64

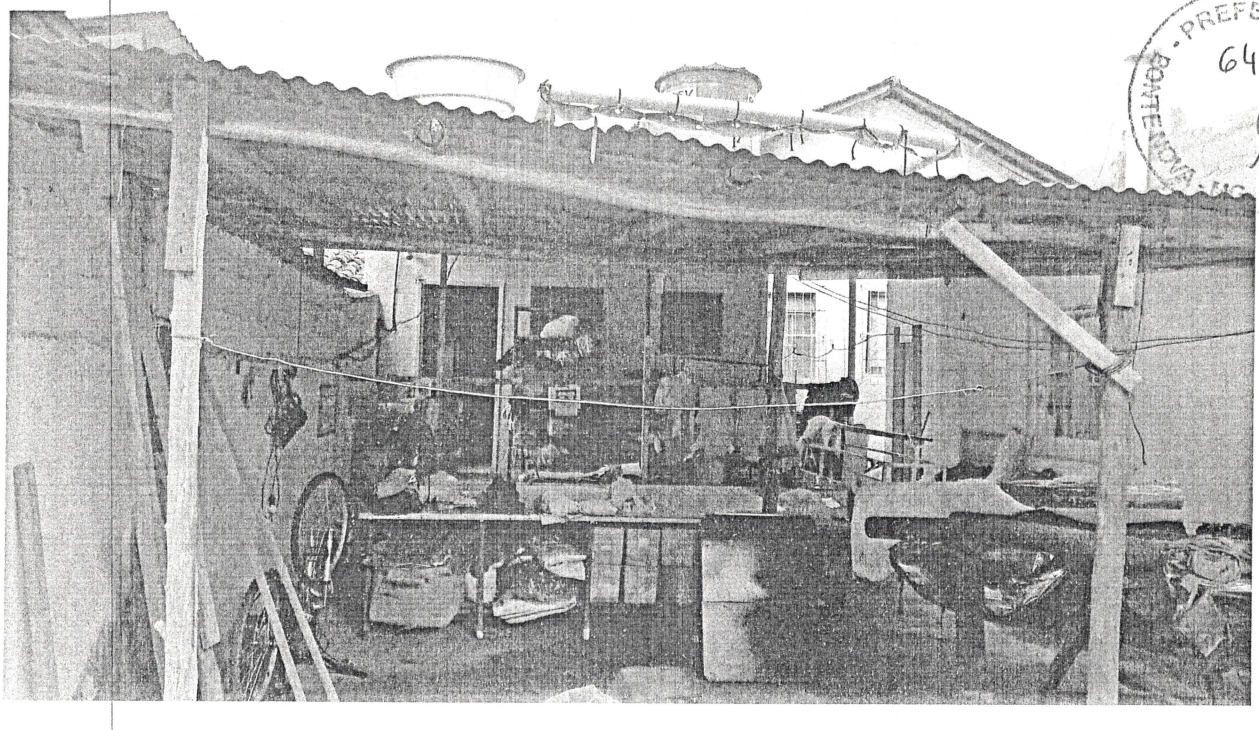

Visualização da edificação – Fundos
Estruturas de sustentação da cobertura em condições precárias, deterioradas por ataques de pragas (cupins) e comprometedoras da segurança

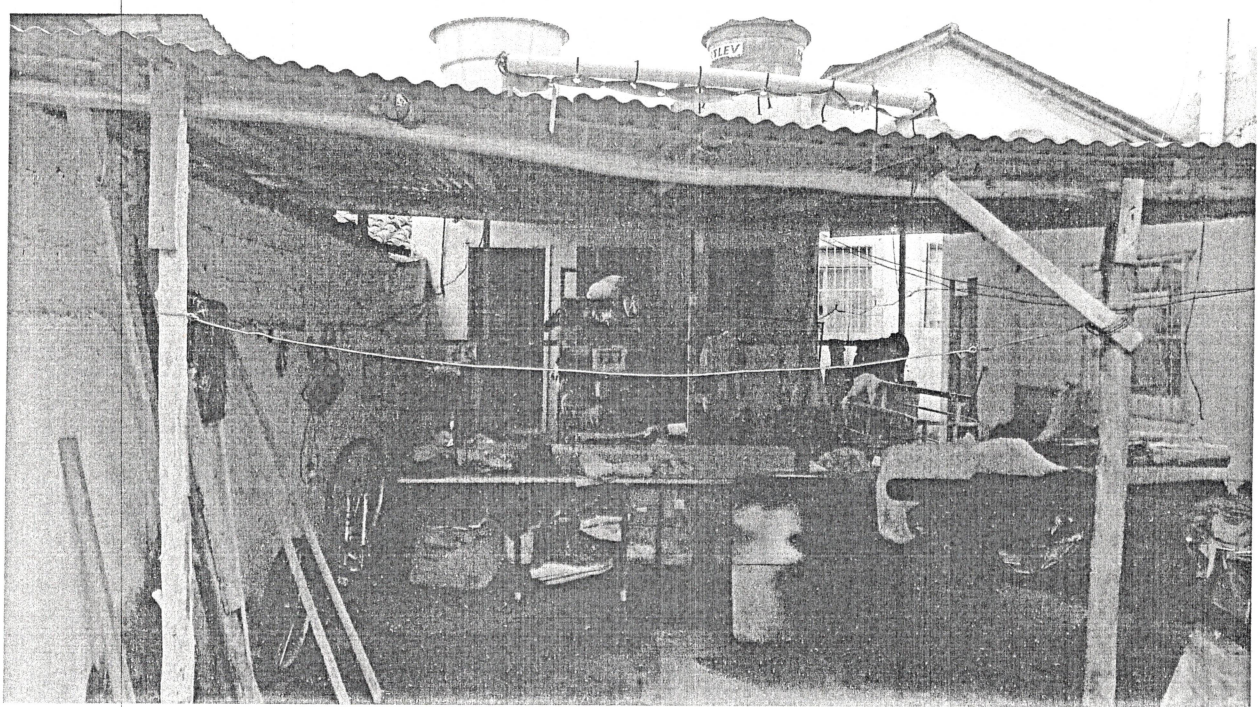

PREFEITURA MUNICIPAL - PONTE NOVA - MG
65



Estruturas de sustentação da cobertura em condições precárias e comprometedoras quanto à segurança

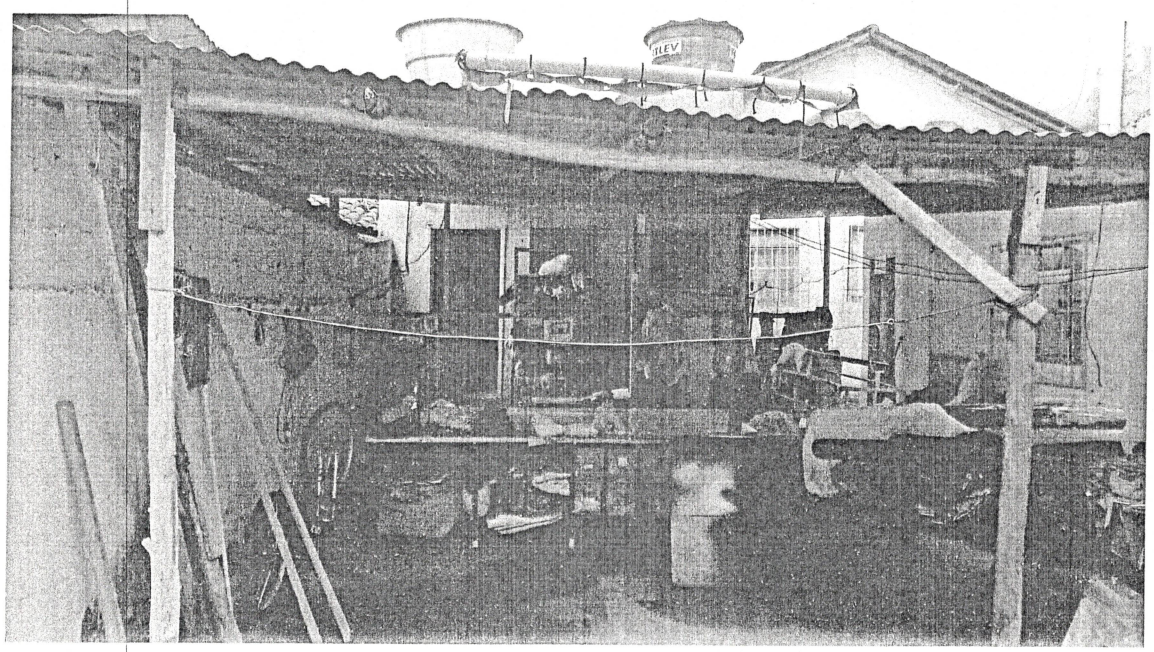

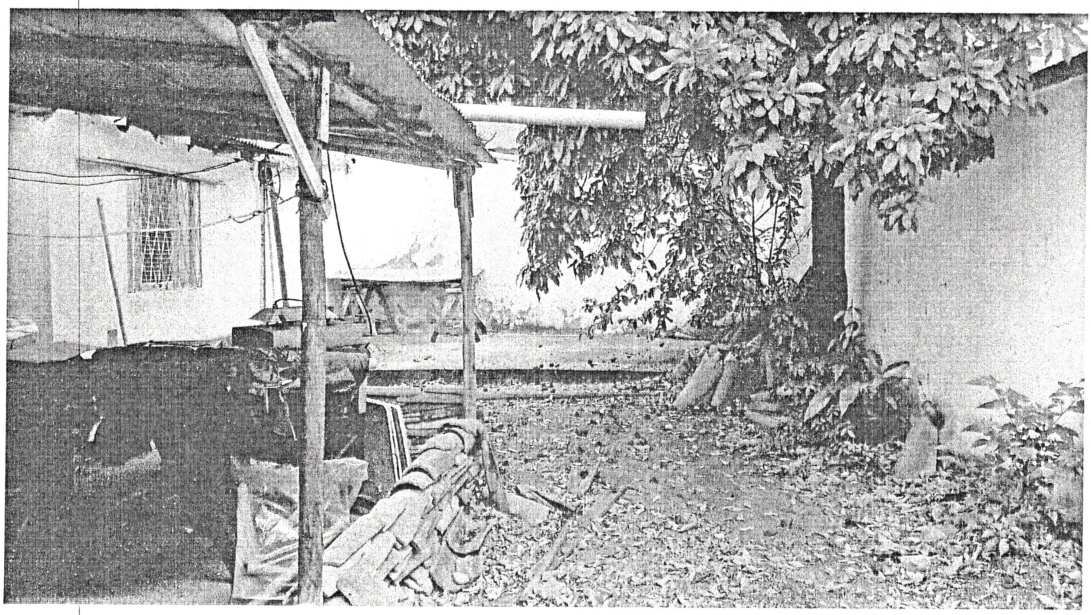

Sistemas de drenagens em condições críticas com potencial para agravamento de riscos de inundação

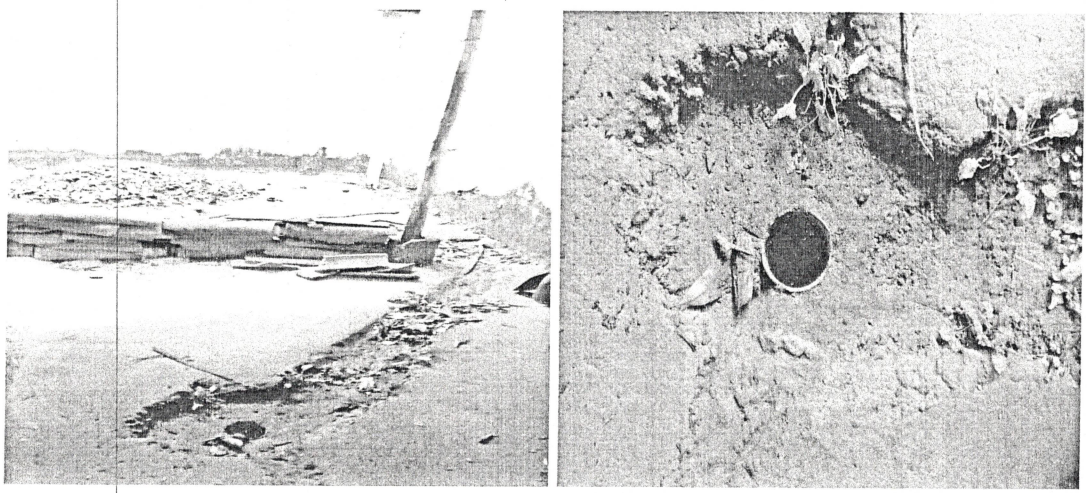

Redes de drenagens internas que comunica com a rede de coleta mista municipal, local propenso a alagamento



PREFEITURA MUNICIPAL - PONTE NOVA - MG
67



Visualização do setor produtivo

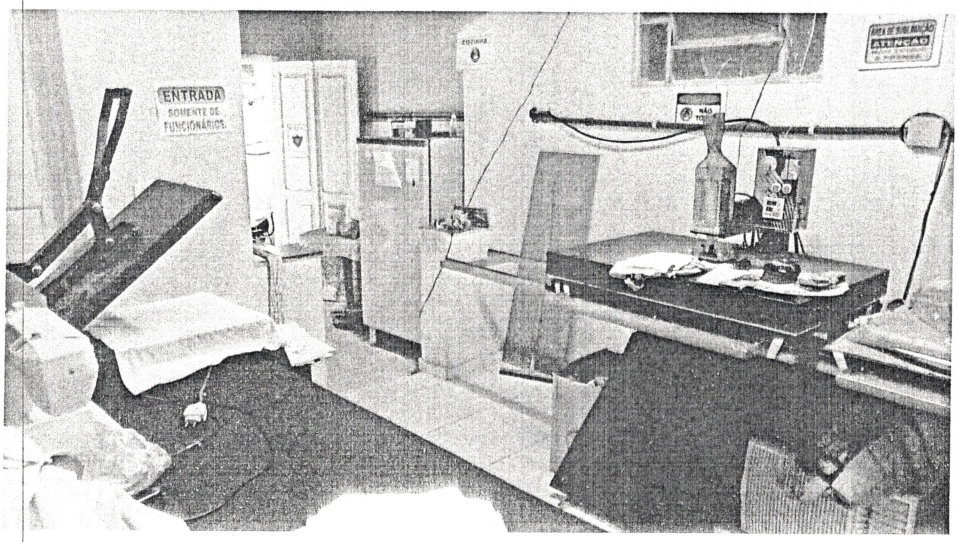

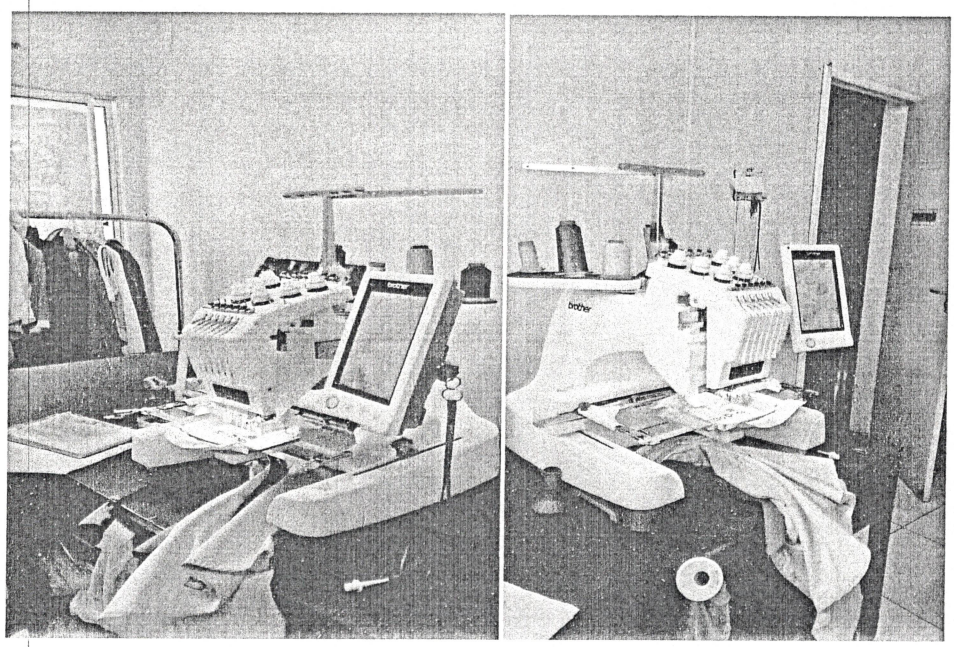

Maquinários utilizados no setor produtivo

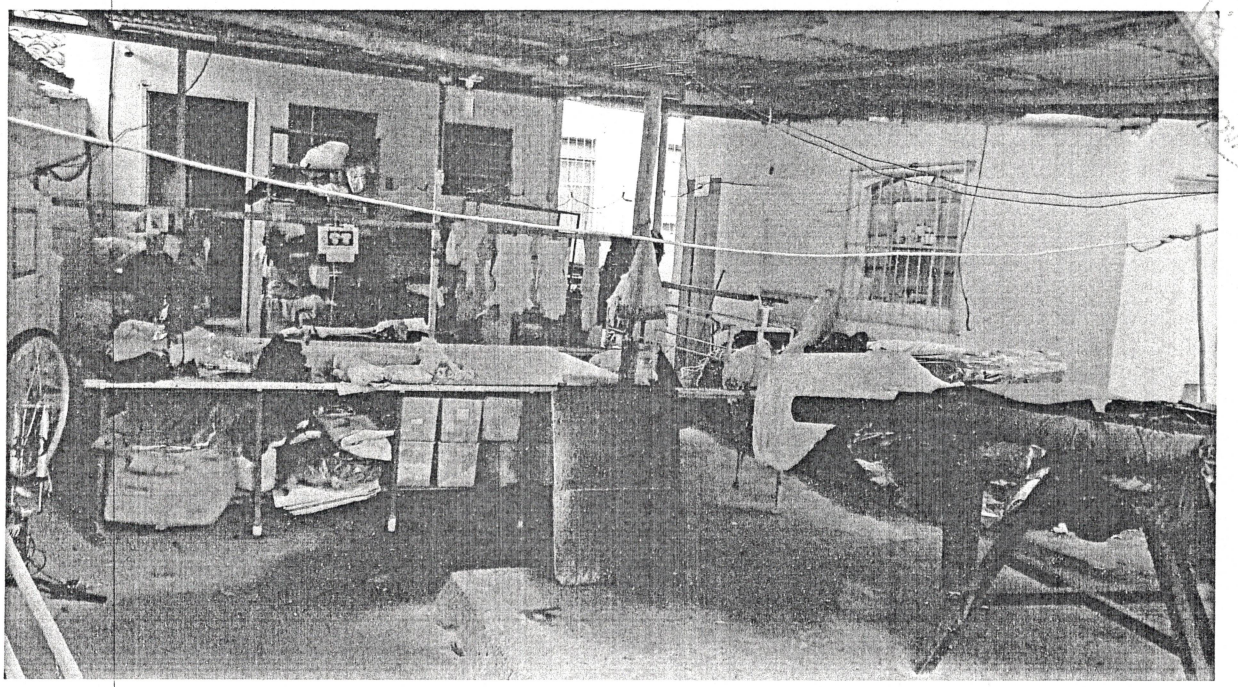

Setor de apoio a produção (secção de cortes e molduras)

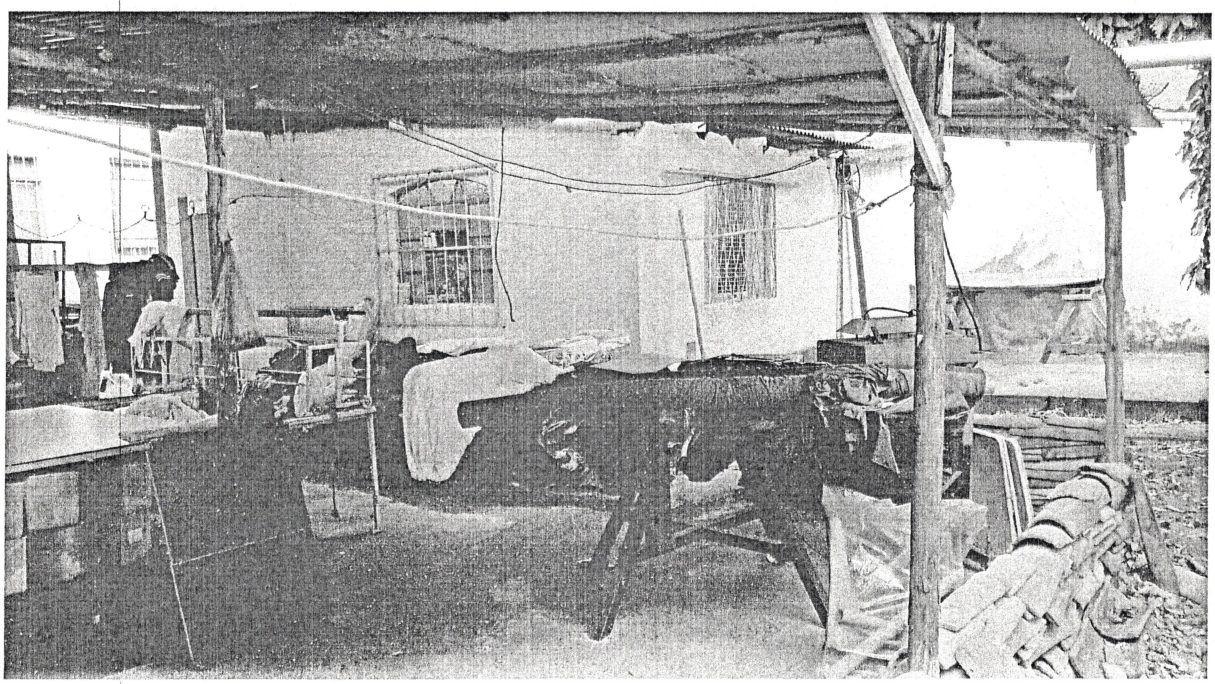

Anexo 2 – Visualização do mapa de hidrografia IDE/SISEMA (Infraestrutura de Dados Espaciais), Localização do empreendimento na drenagem da bacia do Rio Doce

PREFEITURA MUNICIPAL - PONTE NOVA - MG
69

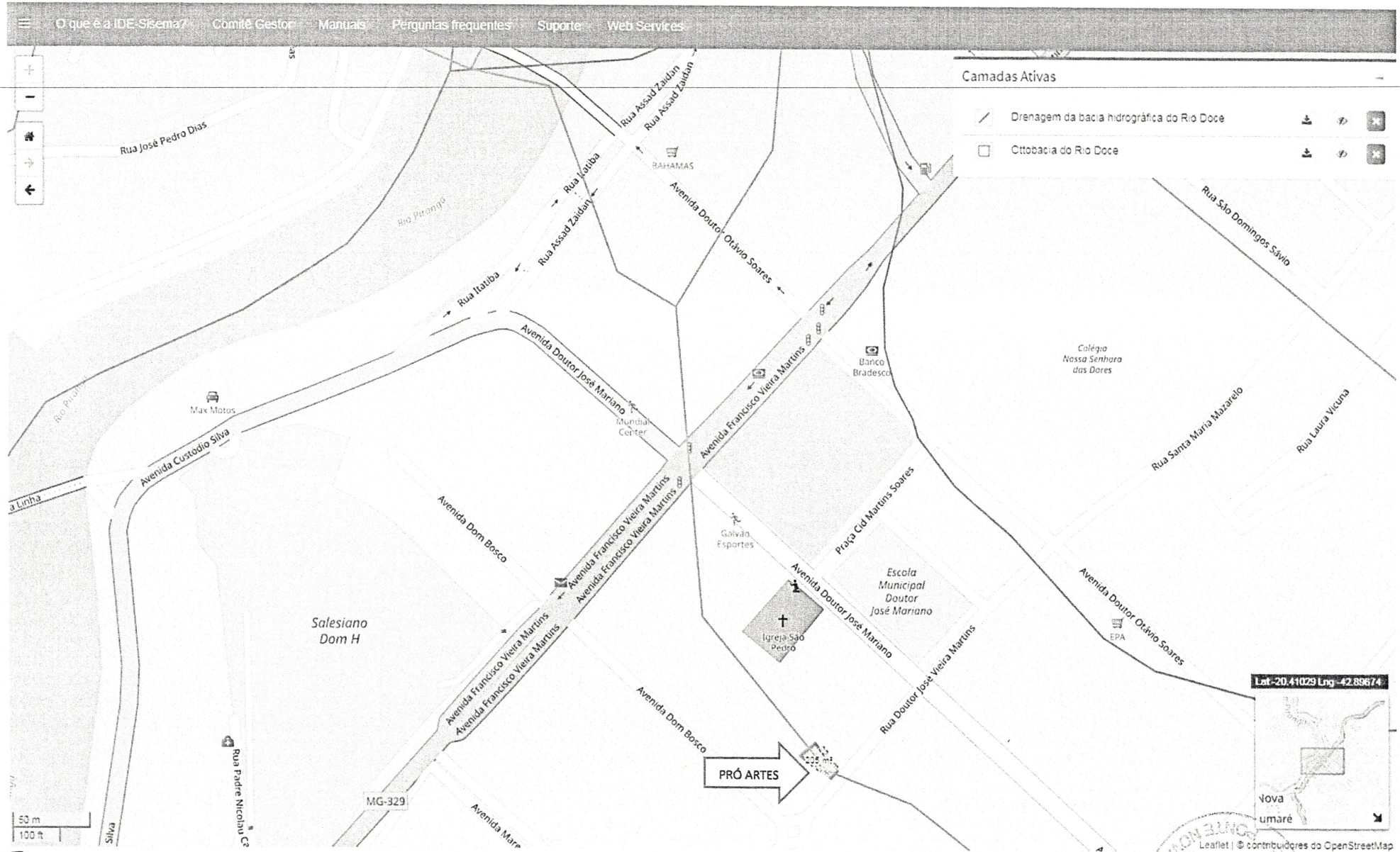

Sistema Estadual de Meio Ambiente e Recursos Hídricos - Minas Gerais

Fonte: Infraestrutura de Dados Espaciais do Sistema Estadual de Meio Ambiente e Recursos Hídricos (IDE-Sisema)